

ภาคผนวก



ภาคผนวก ข

การขอเปลี่ยนแปลงชื่อโครงการ

ที่ ทส ๑๐๑๐.๕/ ๑ ๗ ๑ ๖ ๗



สำนักงานนโยบายและแผน
ทรัพยากรธรรมชาติและสิ่งแวดล้อม
๖๐/๑ ซอยพิบูลวัฒนา ๗ ถนนพระรามที่ ๖
แขวงพญาไท เขตพญาไท กรุงเทพฯ ๑๐๕๐๐

๑๒ ธันวาคม ๒๕๖๒

เรื่อง การขอเปลี่ยนแปลงชื่อโครงการ UNITY 20 (ยูนิตี้ 20) ของบริษัท แกรนด์ ยูนิตี้ ดีเวลลอปเม้นท์ จำกัด
เรียน กรรมการผู้จัดการบริษัท แกรนด์ ยูนิตี้ ดีเวลลอปเม้นท์ จำกัด

- อ้างถึง ๑. หนังสือสำนักงานนโยบายและแผนทรัพยากรธรรมชาติและสิ่งแวดล้อม ที่ ทส ๑๐๑๐.๕/๑๒๕๒๗
ลงวันที่ ๑๐ กันยายน ๒๕๕๙
๒. หนังสือบริษัท แกรนด์ ยูนิตี้ ดีเวลลอปเม้นท์ จำกัด ที่ GUD-GA-DNJJ-2019-250
ลงวันที่ ๕ พฤศจิกายน ๒๕๖๒

ตามหนังสือที่อ้างถึง ๑ สำนักงานนโยบายและแผนทรัพยากรธรรมชาติและสิ่งแวดล้อม ได้แจ้งมติคณะกรรมการผู้ชำนาญการพิจารณารายงานการวิเคราะห์ผลกระทบสิ่งแวดล้อมด้านอาคาร การจัดสรรที่ดิน และบริการชุมชน กรุงเทพมหานคร ในการประชุมครั้งที่ ๔๙/๒๕๖๒ เมื่อวันที่ ๘ สิงหาคม ๒๕๖๒ มีมติให้ความเห็นชอบรายงานการประเมินผลกระทบสิ่งแวดล้อมโครงการ UNITY 20 (ยูนิตี้ 20) ของบริษัท แกรนด์ ยูนิตี้ ดีเวลลอปเม้นท์ จำกัด โดยให้บริษัท แกรนด์ ยูนิตี้ ดีเวลลอปเม้นท์ จำกัด เจ้าของโครงการ ปฏิบัติตามมาตรการป้องกันและแก้ไขผลกระทบสิ่งแวดล้อม และมาตรการติดตามตรวจสอบ ผลกระทบสิ่งแวดล้อมที่เสนอไว้ในรายงานฯ อย่างเคร่งครัด และตามหนังสือที่อ้างถึง ๒ บริษัท แกรนด์ ยูนิตี้ ดีเวลลอปเม้นท์ จำกัด แจ้งเปลี่ยนชื่อโครงการจากเดิม “โครงการ UNITY 20 (ยูนิตี้ 20)” เป็น “โครงการ เดนิม จตุจักร (DENIM Jatujak)” ความละเอียดแจ้งแล้ว นั้น

สำนักงานนโยบายและแผนทรัพยากรธรรมชาติและสิ่งแวดล้อม รับทราบการเปลี่ยนแปลง ชื่อโครงการ จาก “โครงการ UNITY 20 (ยูนิตี้ 20) ของบริษัท แกรนด์ ยูนิตี้ ดีเวลลอปเม้นท์ จำกัด” เป็น “โครงการ เดนิม จตุจักร (DENIM Jatujak)” โดยให้บริษัท แกรนด์ ยูนิตี้ ดีเวลลอปเม้นท์ จำกัด เจ้าของโครงการ ปฏิบัติตามมาตรการป้องกันและแก้ไขผลกระทบสิ่งแวดล้อม และมาตรการติดตามตรวจสอบ ผลกระทบสิ่งแวดล้อมตามที่เคยได้รับความเห็นชอบรายงานฯ อย่างเคร่งครัด ทั้งนี้ สำนักงานนโยบายฯ ได้มีหนังสือแจ้งกรุงเทพมหานคร และกรมที่ดิน ในฐานะหน่วยงานอนุญาตเพื่อทราบการเปลี่ยนชื่อโครงการ ดังกล่าวด้วยแล้ว

จึงเรียนมาเพื่อโปรดทราบ

ขอแสดงความนับถือ

(นายประเสริฐ ศิริภาพร)

ผู้อำนวยการกองยุทธศาสตร์และแผนงาน
รักษาการแทน

กองวิเคราะห์ผลกระทบสิ่งแวดล้อม

โทรศัพท์ ๐ ๒๒๖๕ ๖๕๐๐ กด ๒ กด ๖๘๑๐-๖๘๑๕

โทรสาร ๐ ๒๒๖๕ ๖๖๑๖

ภาคผนวก ค

-
- ใบรับรองการก่อสร้างอาคาร ดัดแปลง หรือการเคลื่อนย้ายอาคารประเภทควบคุมการใช้ (แบบ อ.5)
 - หนังสือสำคัญการจดทะเบียนอาคารชุด (อช.10)
 - รายการจดทะเบียนนิติบุคคลอาคารชุด
 - หนังสือสำคัญการจดทะเบียนนิติบุคคลอาคารชุด (อช.13)
 - ประกาศสำนักงานที่ดินกรุงเทพมหานคร สาขาจตุจักร เรื่องการจดทะเบียนนิติบุคคลอาคารชุด (อช.14)



อาคารประเภทควบคุมการใช้ ตามมาตรา ๓๒

อาคารชุดอยู่อาศัย
อาคารชุด (พาณิชย์)

แบบ อ.๕

ใบรับรองการก่อสร้าง การดัดแปลง หรือการเคลื่อนย้ายอาคารประเภทควบคุมการใช้
เลขที่ ๓๔ ๒๕๖๕

ใบรับรองฉบับนี้แสดงว่า บริษัท แกรนด์ ยูนิตี้ ดีเวลลอปเม้นท์ จำกัด โดย นายวิชัย มหิตเตชกุล และ นายบัณฑิต ม่วงสอนเขียว ☒ เจ้าของอาคาร ☐ ผู้ครอบครองอาคาร อยู่บ้านเลขที่ ๙๐๐ อาคารต้นสนทาวเวอร์ ชั้น ๗ ตรอก/ซอย - ถนน เพชรจินต หมู่ที่ - ตำบล/แขวง ลุมพินี อำเภอ/เขต ปทุมวัน จังหวัด กรุงเทพมหานคร รหัสไปรษณีย์ ๑๐๓๓๐ ได้ทำการ ก่อสร้างอาคาร เป็นไปโดยถูกต้องตามที่ได้รับอนุญาต ใบอนุญาตเลขที่ - ในใบรับแจ้งเลขที่ ๑๕๐/๒๕๖๒ ลงวันที่ ๕ เดือน กันยายน พ.ศ. ๒๕๖๒ ซึ่งอาคารดังกล่าวเป็นอาคารประเภทควบคุมการใช้ เจ้าพนักงานท้องถิ่นจึงออกใบรับรองให้ ดังต่อไปนี้

ข้อ ๑ เป็นอาคาร

(๑) ชนิด ค.ส.ล. ๓๗ ชั้น (อาคาร A) จำนวน ๑ หลัง เพื่อใช้เป็น อาคารชุดพักอาศัย (๖๕๔ ห้อง) และจอดรถยนต์ พื้นที่อาคาร/ควมุมขนาน ๒๕,๖๕๒.๐๐ ตารางเมตร โดยมีที่จอดรถ ที่กั๊บลร และทางเข้าออกของรล จำนวน ๓๓ คัน

(๒) ชนิด ค.ส.ล. ๒๒ ชั้น (อาคาร B) จำนวน ๑ หลัง เพื่อใช้เป็น อาคารชุดพักอาศัย (๓๘๙ ห้อง) และจอดรถยนต์ พื้นที่อาคาร/ควมุมขนาน ๒๕,๓๔๑.๐๐ ตารางเมตร โดยมีที่จอดรถ ที่กั๊บลร และทางเข้าออกของรล จำนวน ๓๕๒ คัน

(๓) ชนิด ค.ส.ล. ๓๓ ชั้น (อาคาร C) จำนวน ๑ หลัง เพื่อใช้เป็น อาคารชุดพักอาศัย (๗๓๐ ห้อง) และจอดรถยนต์ พื้นที่อาคาร/ควมุมขนาน ๓๐,๕๓๒.๐๐ ตารางเมตร โดยมีที่จอดรถ ที่กั๊บลร และทางเข้าออกของรล จำนวน ๑ คัน

(๔) ชนิด ค.ส.ล. ๑๐ ชั้น ชั้นลอย ๑ ชั้น (อาคาร D) จำนวน ๑ หลัง เพื่อใช้เป็น อาคารชุดพาณิชย์ (๔ ห้อง) และจอดรถยนต์ พื้นที่อาคาร/ควมุมขนาน ๑๕,๗๗๔.๐๐ ตารางเมตร โดยมีที่จอดรถ ที่กั๊บลร และทางเข้าออกของรล จำนวน ๔๕๘ คัน

(๕) ชนิด ทางเชื่อมอาคาร จำนวน ๓ แห่ง เพื่อใช้เป็น ทางเดินเชื่อมระหว่างอาคาร พื้นที่อาคาร/ควมุมขนาน ๙๗.๐๐ ตารางเมตร โดยมีที่จอดรถ ที่กั๊บลร และทางเข้าออกของรล จำนวน - คัน ที่บ้านเลขที่ - ตรอก/ซอย วิภาวดีรังสิต ๓ ถนน วิภาวดีรังสิต หมู่ที่ -

ตำบล/แขวง ลาดยาว อำเภอ/เขต จตุจักร จังหวัด กรุงเทพมหานคร รหัสไปรษณีย์ ๑๐๕๐๐ โดยมี บริษัท แกรนด์ ยูนิตี้ ดีเวลลอปเม้นท์ จำกัด เป็นเจ้าของอาคารหรือ

เป็นผู้ครอบครองอาคาร ในที่ดิน ☒ โฉนดที่ดิน ☐ น.ส. ๓ ☐ น.ส.๓ ก. ☐ ส.ค.๑ ☐ อื่นๆ เลขที่ ๑๐๕๗, ๒๕๖๒๑-๒๔, ๓๕๔๘๑, ๓๕๕๔๔-๔๗, ๓๕๖๐๒-๐๖ และ ๔๑๓๑๐

เป็นที่ดินของ บริษัท แกรนด์ ยูนิตี้ ดีเวลลอปเม้นท์ จำกัด

ข้อ ๒ ผู้ได้รับใบรับรองต้องปฏิบัติตามเงื่อนไข ดังต่อไปนี้

(๑) ผู้ได้รับใบรับรองต้องปฏิบัติตามหลักเกณฑ์ วิธีการ และเงื่อนไขตามที่กำหนดในกฎกระทรวง ซึ่งออกตามความในมาตรา ๘ (๑๑) แห่งพระราชบัญญัติควบคุมอาคาร พ.ศ. ๒๕๒๒ หรือข้อบัญญัติท้องถิ่นซึ่งออกตามความในมาตรา ๙ หรือมาตรา ๑๐ แห่งพระราชบัญญัติควบคุมอาคาร พ.ศ. ๒๕๒๒

(๒) ผู้ได้รับใบรับรองต้องปฏิบัติตามมาตรการป้องกันแก้ไขผลกระทบสิ่งแวดล้อมและแผนการติดตามตรวจสอบคุณภาพสิ่งแวดล้อม ตามรายงานการวิเคราะห์ผลกระทบสิ่งแวดล้อม ที่ได้รับความเห็นชอบจากคณะกรรมการผู้ชำนาญการพิจารณารายงานการวิเคราะห์ผลกระทบสิ่งแวดล้อม ด้านอาคาร การจัดสรรที่ดินและบริการชุมชน กรุงเทพมหานคร ตามหนังสือที่ กท ๑๑๐๔/๒๔๒๙ ลงวันที่ ๒ กันยายน ๒๕๖๒ อย่างเคร่งครัด

(๓) ผู้ได้รับใบรับรองต้องปฏิบัติตามมาตรการลดผลกระทบการจราจรจากการเปิดทางเข้าออกของรถยนต์ ตามหนังสือสำนักการจราจรและขนส่ง ที่ กท ๑๖๐๓/๒๖๘ ลงวันที่ ๒๗ มีนาคม ๒๕๖๒

ออกให้ ณ วันที่.....เดือน ๑ ๘ กพ. ๒๕๖๕.....พ.ศ.....

(ลายมือชื่อ).....
(นายเทวดี ชื่นแก้ว)
(.....ผู้อำนวยการส่วนนักบรรณาธิการ.....)

นาง.....ปฏิบัติราชการแทนผู้อำนวยการกรุงเทพมหานคร

เจ้าพนักงานท้องถิ่น



EIA = โครงการ UNITY ๒๐ (ยูนิตี้ ๒๐)

หมายเหตุ ๑. ข้อความใดที่ไม่ต้องการให้ขีดฆ่า

๒. ใส่เครื่องหมาย ✓ ในช่อง ☐ หน้าข้อความที่ต้องการ

คำเตือน

๑. ห้ามเจ้าของหรือผู้ครอบครองอาคารใช้หรือยินยอมให้บุคคลใดใช้อาคารเพื่อกิจการอื่นนอกจากที่ระบุไว้ในใบรับรองฉบับนี้

๒. ห้ามเจ้าของหรือผู้ครอบครองอาคาร เปลี่ยนการใช้อาคารประเภทควบคุมการใช้สำหรับกิจการหนึ่งไปใช้เป็นอาคารประเภทควบคุมการใช้สำหรับอีกกิจการหนึ่ง เว้นแต่จะได้รับใบอนุญาตจากเจ้าพนักงานท้องถิ่น

๓. ห้ามเจ้าของหรือผู้ครอบครองอาคารที่ต้องมีพื้นที่หรือสิ่งก่อสร้างขึ้นเพื่อใช้เป็นที่พักจอดรถ ที่กักเก็บรถ และทางเข้าออกของรถตามที่กำหนดไว้ในกฎกระทรวง ดัดแปลง หรือใช้ที่จอดรถ ที่กักเก็บรถ และทางเข้าออกของรถนั้นเพื่อการใช้งานไม่ว่าทั้งหมดหรือบางส่วน เว้นแต่จะได้รับใบอนุญาตจากเจ้าพนักงานท้องถิ่น

๔. ผู้ได้รับใบรับรองต้องแสดงใบรับรองฉบับนี้ไว้ในที่เปิดเผยและเห็นได้ง่าย ณ อาคารนั้น



หนังสือสำคัญการจดทะเบียนอาคารชุด

สำนักงานที่ดินกรุงเทพมหานคร สาขาจตุจักร

วันที่ ๒๑ เดือน กุมภาพันธ์ พ.ศ. ๒๕๖๕

หนังสือนี้ออกให้เพื่อแสดงว่าพนักงานเจ้าหน้าที่ได้รับจดทะเบียนอาคารชุดตามพระราชบัญญัติอาคารชุด พ.ศ. ๒๕๒๒ ตามคำขอของผู้มีกรรมสิทธิ์ที่ดินและอาคาร ชื่อ บริษัท แกรนด์ ยูนิค ดีเวลลอปเม้นท์ จำกัด ทะเบียนเลขที่ ๒/๒๕๖๕ วันที่ ๒๑ เดือน กุมภาพันธ์ พ.ศ. ๒๕๖๕ โดยมีรายการดังนี้

๑. ชื่ออาคารชุด " เคนนิม จตุจักร "
๒. โฉนดที่ดินเลขที่ ๑๐๕๗, ๒๕๖๒๑, ๒๕๖๒๒, ๒๕๖๒๓, ๒๕๖๒๔, ๓๕๕๘๑, ๓๕๕๘๔, ๓๕๕๘๕, ๓๕๕๘๖, ๓๕๕๘๗, ๓๕๖๐๒, ๓๕๖๐๓, ๓๕๖๐๔, ๓๕๖๐๕, ๓๕๖๐๖, ๔๑๓๑๐
- ตำบล/แขวง จอมพล, ตลาดยาว (บางซื่อฝั่งเหนือ) อำเภอ/เขต จตุจักร, บางเขน (บางซื่อ) จังหวัด กรุงเทพมหานคร
๓. จำนวนอาคาร ๔ หลัง
๔. จำนวนห้องชุด ๑,๘๑๗ ห้องชุด
๕. บันทึกรายละเอียด

ทรัพย์สินส่วนกลางตามรายละเอียดเอกสารแนบท้าย อ.ช. ๑๐

๖. ทรัพย์สินส่วนบุคคล

- ห้องชุดเพื่อพักอาศัย จำนวน ๑,๘๑๓ ห้องชุด
- ห้องชุดเพื่อประกอบการค้า จำนวน ๔ ห้องชุด
- ที่จอดรถส่วนบุคคล จำนวน - คัน
- อื่น ๆ -



ชื่อ พนักงานเจ้าหน้าที่

..... สำนักงานที่ดินกรุงเทพมหานคร สาขาจตุจักร

สำเนาถูกต้อง

(นายสมบัติ สกลประสม)

ผู้ช่วยช่างเขียนแผนที่

๒๔ ต.ค. ๒๕๖๖

รายการจดทะเบียนนิติบุคคลอาคารชุด

ทะเบียน เลขที่	ชื่อบุคคลอาคารชุด	ที่ตั้งสำนักงาน	ชื่อ ที่อยู่ของผู้จัดการ	จดทะเบียน วัน เดือน ปี	พนักงานเจ้าหน้าที่ ลงชื่อ 
๒/๒๕๖๕	เดนิม จตุจักร	๕๕ หมู่ ๖ ต.ศรีเมืองใหม่ แขวงจอมพล เขตจตุจักร กรุงเทพมหานคร	บริษัท เซนเซส พร็อพเพอร์ตี้ แอสเสทเมเนจเม้นท์ จำกัด (โดย ชงสวทรัพย์ไทย มอรรธรักษ์พจน์) ในฐานะ ผู้ดำเนินการแทนบริษัท) ๑๐๐ ซอยศรีนครินทร์ ถนน ๕ แขวงจตุจักร กรุงเทพมหานคร	๓ พฤษภาคม ๒๕๖๕	ผู้ช่วยช่างเขียนแผนที่

๒๕ ต.ค. ๒๕๖๖

หมายเหตุ : วัตถุประสงค์นิติบุคคลอาคารชุดเป็นไปตามมาตรา ๓๓ แห่งพระราชบัญญัติอาคารชุด พ.ศ. ๒๕๒๒ ซึ่งบัญญัติว่า เพื่อจัดการและดูแลรักษาทรัพย์สินกลาง
และให้มีอำนาจกระทำการใด ๆ เพื่อประโยชน์ตามวัตถุประสงค์ดังกล่าว ทั้งนี้ตามมติของเจ้าของร่วมภายใต้บังคับแห่งพระราชบัญญัตินี้



หนังสือสำคัญการจดทะเบียนนิติบุคคลอาคารชุด

สำนักงานที่ดินกรุงเทพมหานคร สาขาจตุจักร

วันที่ ๓ เดือน พฤษภาคม พ.ศ. ๒๕๖๕

หนังสือสำคัญฉบับนี้ออกให้เพื่อแสดงว่า พนักงานเจ้าหน้าที่ได้จดทะเบียนนิติบุคคลอาคารชุด
ตามพระราชบัญญัติอาคารชุด พ.ศ. ๒๕๒๒ ทะเบียนเลขที่ ๒/๒๕๖๕
เมื่อวันที่ ๓ เดือน พฤษภาคม พ.ศ. ๒๕๖๕ โดยมีรายการดังนี้

๑. ชื่อนิติบุคคลอาคารชุด... นิติบุคคลอาคารชุด "เคนิม จตุจักร"

๒. มีวัตถุประสงค์นิติบุคคลอาคารชุดเป็นไปตามมาตรา ๓๓ แห่งพระราชบัญญัติอาคารชุด พ.ศ. ๒๕๒๒
ซึ่งบัญญัติว่าเพื่อจัดการและดูแลรักษาทรัพย์สินส่วนกลางและให้มีอำนาจการทะเลาะวิวาท เพื่อประโยชน์ตามวัตถุประสงค์ดังกล่าว
ทั้งนี้ ตามมติของเจ้าของร่วมภายใต้บังคับแห่งพระราชบัญญัตินี้ และตามข้อบังคับนิติบุคคลอาคารชุด
"เคนิม จตุจักร"

๓. ที่ตั้งสำนักงานอยู่ที่ บ้านเลขที่ ๕๕ หมู่ที่ ๑ ถนน -
ตรอก/ซอย ร่วมศิริมิตร ตำบล/แขวง จอมพล อำเภอจตุจักร
จังหวัด กรุงเทพมหานคร รหัสไปรษณีย์ ๑๐๔๐๐



ลงชื่อ... พนักงานเจ้าหน้าที่
เจ้าพนักงานที่ดินกรุงเทพมหานคร สาขาจตุจักร

สำเนาถูกต้อง

ผู้ช่วยช่างเขียนแผนที่

๒๕ ต.ค. ๒๕๖๖



ประกาศ
สำนักงานที่ดินกรุงเทพมหานคร
สาขาตจจกร
เรื่อง การจดทะเบียนนิติบุคคลอาคารชุด

ด้วย ผู้ขอจดทะเบียนอาคารชุด ชื่อ บริษัท แกรนด์ ยูนิตี้ ดีเวลลอปเม้นท์ จำกัด
และผู้ซื้อห้องชุดรายแรก ชื่อ นายกฤตเมศ ไชยลังกา
ได้ยื่นขอจดทะเบียนนิติบุคคลอาคารชุด โดยมีวัตถุประสงค์เพื่อจัดการและดูแลรักษาทรัพย์ส่วนกลางและให้มีอำนาจ
กระทำการใดๆ ทั้งนี้ตามมติของเจ้าของร่วมภายใต้บังคับแห่งพระราชบัญญัตินี้ เพื่อประโยชน์ตามวัตถุประสงค์ดังกล่าว
ของอาคารชุด ชื่อ “เดนิม จตุจักร”

พนักงานเจ้าหน้าที่ได้พิจารณาแล้วเห็นว่าเป็นการถูกต้อง จึงจดทะเบียนนิติบุคคลอาคารชุด
ชื่อ นิติบุคคลอาคารชุด “เดนิม จตุจักร” ทะเบียนเลขที่ ๒/๒๕๖๕
เมื่อวันที่ ๓ เดือน พฤษภาคม พ.ศ. ๒๕๖๕ โดยให้มีอำนาจกระทำการใดๆ เพื่อประโยชน์ตามวัตถุประสงค์
ตามวรรคแรก

จึงประกาศให้ทราบทั่วกัน

ประกาศ ณ วันที่ ๓ เดือน พฤษภาคม พ.ศ. ๒๕๖๕

ลงชื่อ

(นางพวงเพชร หัตถ์)
พนักงานเจ้าหน้าที่



ภาคผนวก ง

เอกสารประกอบผลการปฏิบัติตามมาตรการฯ

ภาคผนวก ง-2

เอกสารการตรวจสอบอาคารประจำปี 2567

เลขที่ ๓๕๐๐ / ๖๕๖๗

รายงานผลการตรวจสอบประจำปี ครั้งที่ ๑



แบบ ร.๑

ตามใบรับรองการตรวจสอบใหญ่เลขที่ ๒๙๕๕/๒๕๖๖
ลงวันที่ ๒๙ สิงหาคม ๒๕๖๖

ใบรับรองการตรวจสอบอาคาร

ใบรับรองฉบับนี้ออกให้เพื่อแสดงว่า

อาคารชุด เคนิม จตุจักร (อาคาร C) โดย นิติบุคคลอาคารชุด เคนิม จตุจักร

ตั้งอยู่เลขที่ ๕๕ ตรอก/ซอย ร่วมศิริมิตร ถนน - หมู่ที่ - ตำบล/แขวง จอมพล อำเภอ/เขต จตุจักร

จังหวัด กรุงเทพมหานคร ได้ผ่านการตรวจสอบอาคาร ตามพระราชบัญญัติควบคุมอาคาร พ.ศ. ๒๕๒๒ แล้ว

เจ้าพนักงานท้องถิ่นได้พิจารณาผลการตรวจสอบอาคาร ซึ่งทำการตรวจสอบโดยผู้ตรวจสอบชื่อ บริษัท เพอร์ฟอร์มแมกซ์ บิวติง เซอร์วิส จำกัด

เลขทะเบียน น.๐๐๘๑/๒๕๕๐ ออกให้ ณ วันที่ ๑๗ ตุลาคม ๒๕๖๖ แล้วเห็นว่า อาคารนี้มีสภาพปลอดภัยในการใช้งาน

ออกให้ ณ วันที่ เดือน ๑๒ พ.ย. ๒๕๖๗ พ.ศ.

ใบรับรองฉบับนี้ให้ใช้ได้จนถึงวันที่ ๒๕ เดือน สิงหาคม พ.ศ. ๒๕๖๘

คำเตือน

๑. ใบรับรองฉบับนี้เป็นใบรับรองเฉพาะการตรวจสอบอาคาร
มิได้เป็นการรับรองความถูกต้องของการก่อสร้างอาคาร
ดัดแปลงอาคาร หรือเคลื่อนย้ายอาคารแต่อย่างใด
๒. ให้จัดส่งรายงานผลการตรวจสอบอาคารภายใน ๓๐ วัน
ก่อนใบรับรองการตรวจสอบอาคาร (แบบ ร.๑) จะมี
ระยะเวลาครบ ๑ ปี

BID 997002150DDC

(นายธวัชชัย นภาศักดิ์ศรี)

ตำแหน่ง ผู้อำนวยการสำนักงานโยธา

ปฏิบัติราชการแทนผู้ว่าราชการกรุงเทพมหานคร

เจ้าพนักงานท้องถิ่น



เลขที่ ๓๔๖๑, ๖๕๖๗

รายงานผลการตรวจสอบประจำปี ครั้งที่ ๑



แบบ ร.๑

ตามใบรับรองการตรวจสอบใหญ่เลขที่ ๓๐๐๗/๒๕๖๖
ลงวันที่ ๓๑ สิงหาคม ๒๕๖๖

ใบรับรองการตรวจสอบอาคาร

ใบรับรองฉบับนี้ออกให้เพื่อแสดงว่า

อาคารชุด เดนิม จตุจักร (อาคาร D) โดย นิติบุคคลอาคารชุด เดนิม จตุจักร

ตั้งอยู่เลขที่ ๕๔ ตรอก/ซอย ร่วมศิริมิตร ถนน หมู่ที่ ๑ ตำบล/แขวง จอมพล อำเภอ/เขต จตุจักร จังหวัด กรุงเทพมหานคร

ได้ผ่านการตรวจสอบอาคาร ตามพระราชบัญญัติควบคุมอาคาร พ.ศ. ๒๕๖๒ แล้ว

เจ้าพนักงานท้องถิ่นได้พิจารณาผลการตรวจสอบอาคาร ซึ่งทำการตรวจสอบโดยผู้ตรวจสอบชื่อ บริษัท เพอร์ฟอรั่มแมกซ์ นิวคิง เซอร์วิซ จำกัด

เลขทะเบียน น.๐๐๔๑/๒๕๕๐ ออกให้ ณ วันที่ ๑๗ ตุลาคม ๒๕๖๖ แล้วเห็นว่า อาคารนี้มีสภาพปลอดภัยในการใช้งาน

คำเตือน

๑. ใบรับรองฉบับนี้เป็นการรับรองเฉพาะการตรวจสอบอาคาร มิได้เป็นการรับรองความถูกต้องการก่อสร้างอาคาร ดัดแปลงอาคาร หรือเคลื่อนย้ายอาคารแต่อย่างใด
 ๒. ให้จัดส่งรายงานผลการตรวจสอบอาคารภายใน ๓๐ วัน ก่อนใบรับรองการตรวจสอบอาคาร (แบบ ร.๑) จะมี ระยะเวลาครบ ๑ ปี
- BID 997004150DB6

ออกให้ ณ วันที่ ๑๒ พ.ย. ๒๕๖๖ พ.ศ.

ใบรับรองฉบับนี้ให้ใช้ได้จนถึงวันที่ ๒๕ เดือน สิงหาคม พ.ศ. ๒๕๖๘

(นายรัชชัย นภาศักดิ์ศรี)

ตำแหน่ง ผู้อำนวยการสำนักการโยธา

ปฏิบัติราชการแทนผู้ว่าราชการกรุงเทพมหานคร

เจ้าพนักงานท้องถิ่น



เลขที่ ๓๕๐๘/๒๕๖๓

รายงานผลการตรวจสอบประจำปี ครั้งที่ ๑



แบบ ร.๑

ตามใบรับรองการตรวจสอบใหญ่ เลขที่ ๒๘๖๓/๒๕๖๖
ลงวันที่ ๑๗ สิงหาคม ๒๕๖๖

ใบรับรองการตรวจสอบอาคาร

ใบรับรองฉบับนี้ออกให้เพื่อแสดงว่า

อาคารชุด เคนิม จตุจักร (อาคาร B) โดย นิติบุคคลอาคารชุด เคนิม จตุจักร

ตั้งอยู่เลขที่ ๕๕ ตรอก/ซอย ร่วมศิริมิตร ถนน หมู่ที่ ตำบล/แขวง จอมพล อำเภอ/เขต จตุจักร จังหวัด กรุงเทพมหานคร

ได้ผ่านการตรวจสอบอาคารตามพระราชบัญญัติควบคุมอาคาร พ.ศ. ๒๕๖๒ แล้ว

เจ้าพนักงานท้องถิ่นได้พิจารณาผลการตรวจสอบอาคาร ซึ่งทำการตรวจสอบโดยผู้ตรวจสอบชื่อ บริษัท เพอร์ฟอรั่มแม็กซ์ นิวติง เฮอร์วิซ จำกัด
เลขทะเบียน น.๑๑๘๑/๒๕๕๑ ออกให้ ณ วันที่ ๑๗ ตุลาคม ๒๕๖๖ แล้วเห็นว่า อาคารนี้มีสภาพปลอดภัยในการใช้งาน

ออกให้ ณ วันที่ ๑๒ พ.ย. ๒๕๖๗ พ.ศ. ๒๕๖๘

ใบรับรองฉบับนี้ให้ใช้ได้จนถึงวันที่ ๒๕ เดือน สิงหาคม พ.ศ. ๒๕๖๘

คำเตือน

๑. ใบรับรองฉบับนี้เป็นการรับรองเฉพาะการตรวจสอบอาคาร มิได้เป็นการรับรองความถูกต้องการก่อสร้างอาคาร ดัดแปลงอาคาร หรือเคลื่อนย้ายอาคารแต่อย่างใด
๒. ให้จัดส่งรายงานผลการตรวจสอบอาคารภายใน ๓๐ วัน ก่อนใบรับรองการตรวจสอบอาคาร (แบบ ร.๑) จะมี ระยะเวลาครบ ๑ ปี

BID 997014150DFF

(นายรัชชัย นภาคดีศรี)

ผู้อำนวยการสำนักการโยธา

ตำแหน่ง
ปฏิบัติราชการแทนผู้ว่าราชการกรุงเทพมหานคร

เจ้าพนักงานท้องถิ่น



เลขที่ ๓๕๓๗, ๒๕๖๗

รายงานผลการตรวจสอบประจำปี ครั้งที่ ๑



แบบ ร.๑

ตามใบรับรองการตรวจสอบใหญ่เลขที่ ๒๘๖๒/๒๕๖๖
ลงวันที่ ๑๗ สิงหาคม ๒๕๖๖

ใบรับรองการตรวจสอบอาคาร

ใบรับรองฉบับนี้ออกให้เพื่อแสดงว่า

อาคารชุด เคมี จตุจักร (อาคาร A) โดย นิติบุคคลอาคารชุด เคมี จตุจักร

ตั้งอยู่เลขที่ ๕๕ ตรอก/ซอย ร่วมศิริมิตร ถนน - หมู่ที่ - ตำบล/แขวง จอมพล อำเภอ/เขต จตุจักร

จังหวัด กรุงเทพมหานคร ได้ผ่านการตรวจสอบอาคาร ตามพระราชบัญญัติควบคุมอาคาร พ.ศ. ๒๕๒๒ แล้ว

เจ้าพนักงานท้องถิ่นได้พิจารณาผลการตรวจสอบอาคาร ซึ่งทำการตรวจสอบโดยผู้ตรวจสอบชื่อ บริษัท เพอร์ฟอร์มแม็กซ์ นิวติง เซอร์วิซ จำกัด

เลขทะเบียน น.๐๐๘๑/๒๕๕๐ ออกให้ ณ วันที่ ๑๗ ตุลาคม ๒๕๖๖ แล้วเห็นว่า อาคารนี้มีสภาพปลอดภัยในการใช้งาน

ออกให้ ณ วันที่ เดือน ๑๒ พ.ย. ๒๕๖๗ พ.ศ.

ใบรับรองฉบับนี้ให้ใช้ได้จนถึงวันที่ ๒๕ เดือน สิงหาคม พ.ศ. ๒๕๖๘

คำเตือน

- ใบรับรองฉบับนี้เป็นใบรับรองเฉพาะการตรวจสอบอาคาร
มิได้เป็นการรับรองความถูกต้องของการก่อสร้างอาคาร
ดัดแปลงอาคาร หรือเคลื่อนย้ายอาคารแต่อย่างใด
- ให้จัดส่งรายงานผลการตรวจสอบอาคารภายใน ๓๐ วัน
ก่อนใบรับรองการตรวจสอบอาคาร (แบบ ร.๑) จะมี
ระยะเวลาครบ ๑ ปี

BID 99702A150DC2

(นายทวีชัย นาคศักดิ์ศรี)

ตำแหน่ง ผู้อำนวยการสำนักงานโยธา

ปฏิบัติราชการแทนผู้ว่าราชการกรุงเทพมหานคร

เจ้าพนักงานท้องถิ่น



ภาคผนวก ง-3

เอกสารนำส่ง ทส.1 และ ทส.2

แบบ ทส. ๑

แบบบันทึกรายละเอียดของสถิติและข้อมูลซึ่งแสดงผลการทำงานของระบบบำบัดน้ำเสีย ของแหล่งกำเนิดมลพิษ

แหล่งกำเนิดมลพิษ ตั้งอยู่เลขที่ 54 หมู่ที่ ซอย รวมสิริมิตร
ถนน วิทยาดี-รังสิต แขวง/ตำบล จอมพล เขต/อำเภอ จตุจักร
จังหวัด กรุงเทพฯ โทรศัพท์ 092-321-5547 โทรสาร
มี นิติบุคคลอาคาร เติมนิ จตุจักร เป็นเจ้าของหรือผู้
ครอบครองแหล่งกำเนิดมลพิษ ประกอบกิจการประเภท ประเภท ก ตั้งแต่ 500 ขึ้นไป
นิติบุคคลอาคารชุด (อาคาร A) ใบอนุญาตเลขที่ (ถ้ามี).....
..... ออกให้โดย หมดยุค

ซึ่งมีแผนผังแสดงการทำงานของระบบบำบัดน้ำเสีย ดังนี้

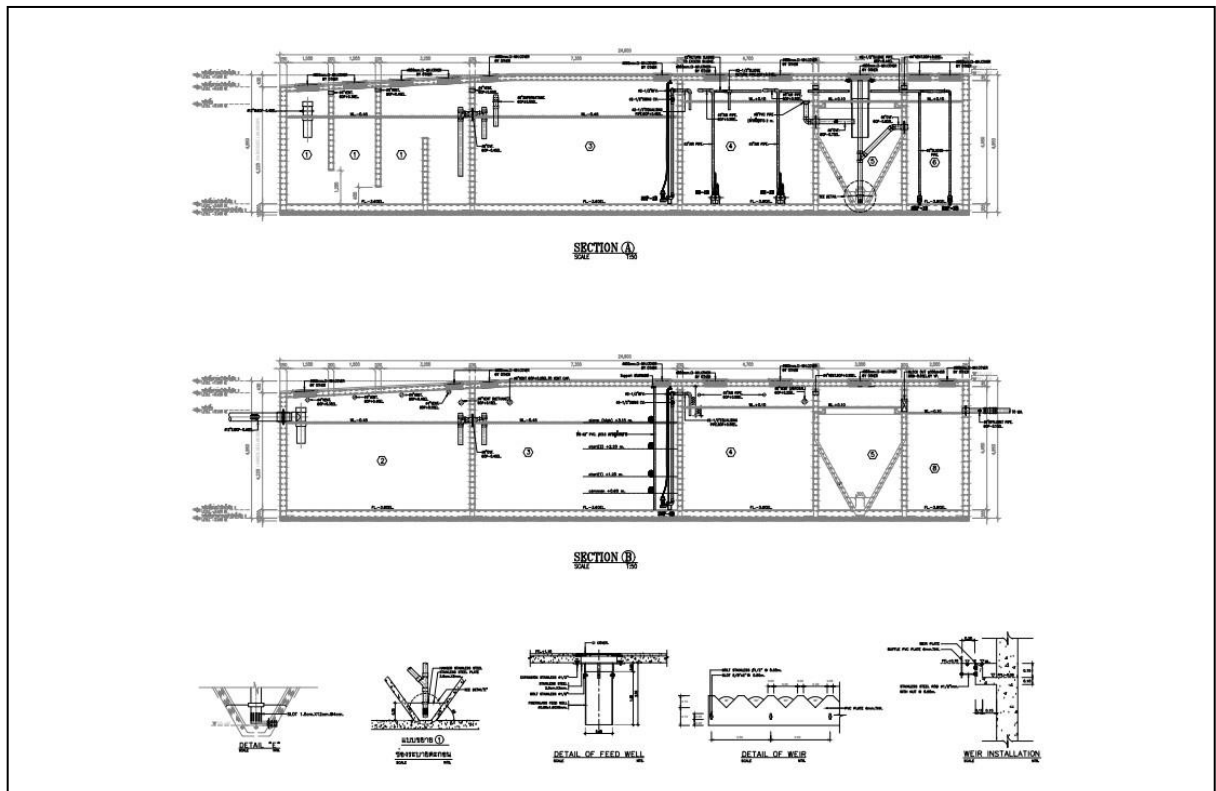

ได้จัดเก็บสถิติและข้อมูลแสดงผลการทำงานของระบบบำบัดน้ำเสียปรากฏตามตาราง ดังนี้

วัน เดือน ปี	50สถิติและข้อมูลที่เกิดขึ้นจากแหล่งกำเนิดมลพิษอาคาร A													ลายมือชื่อ ผู้บันทึก	
	ปริมาณ การใช้ ไฟฟ้า ของ ระบบ บำบัดน้ำ เสีย (หน่วย)	ปริมาณ น้ำใช้ ในทุก กิจกรรมของ แหล่งกำเนิด มลพิษ (ลบ.ม.)	ปริมาณน้ำ เสียที่เข้า ระบบ บำบัดน้ำเสีย (ลบ.ม.)	การระบาย น้ำทั้งจากระบบ บำบัดน้ำเสีย (ระบาย/ ไม่ระบาย)	ปริมาณ สารเคมีหรือ สารสกัด ชีวภาพที่ใช้ (ชื่อ/ปริมาณ) (ลิตรหรือ กิโลกรัม)	การทำงานของระบบบำบัดน้ำเสีย							ปริมาณตะกอน ส่วนเกิน ที่เกิดขึ้นจาก ระบบบำบัด น้ำเสียที่นำไป กำจัด (ลบ.ม.)		ปัญหา อุปสรรค และ แนวทาง แก้ไข
						ระบบบำบัด น้ำเสีย (ปกติ/ ผิดปกติ)	เครื่องสูบ น้ำ (ปกติ/ ผิดปกติ)	เครื่องเติม อากาศ (ปกติ/ ผิดปกติ)	เครื่องกวน/ ผสมน้ำเสีย (ปกติ/ ผิดปกติ)	เครื่องกวน/ ผสมสารเคมี (ปกติ/ ผิดปกติ)	เครื่องสูบ ตะกอน (ปกติ/ ผิดปกติ)	อื่นๆ (ระบุ) (ปกติ/ ผิดปกติ)			
01/07/67	20	68	54	ระบาย	-	ปกติ	ปกติ	ปกติ	-	-	ปกติ	-	-	-	สทรรฐ์
02/07/67	20	62	50	ระบาย	-	ปกติ	ปกติ	ปกติ	-	-	ปกติ	-	-	-	สทรรฐ์
03/07/67	20	82	66	ระบาย	-	ปกติ	ปกติ	ปกติ	-	-	ปกติ	-	-	-	สทรรฐ์
04/07/67	21	96	77	ระบาย	-	ปกติ	ปกติ	ปกติ	-	-	ปกติ	-	-	-	คีตภัทร
05/07/67	20	104	83	ระบาย	-	ปกติ	ปกติ	ปกติ	-	-	ปกติ	-	-	-	คีตภัทร
06/07/67	20	106	85	ระบาย	-	ปกติ	ปกติ	ปกติ	-	-	ปกติ	-	-	-	คีตภัทร
07/07/67	20	103	82	ระบาย	-	ปกติ	ปกติ	ปกติ	-	-	ปกติ	-	-	-	คีตภัทร
08/07/67	21	115	92	ระบาย	-	ปกติ	ปกติ	ปกติ	-	-	ปกติ	-	-	-	จักรกฤษณ์
09/07/67	21	108	86	ระบาย	-	ปกติ	ปกติ	ปกติ	-	-	ปกติ	-	-	-	จักรกฤษณ์
10/07/67	19	38	31	ระบาย	-	ปกติ	ปกติ	ปกติ	-	-	ปกติ	-	-	-	จักรกฤษณ์
11/07/67	21	108	86	ระบาย	-	ปกติ	ปกติ	ปกติ	-	-	ปกติ	-	-	-	จักรกฤษณ์
12/07/67	21	80	64	ระบาย	-	ปกติ	ปกติ	ปกติ	-	-	ปกติ	-	-	-	คีตภัทร
13/07/67	20	66	53	ระบาย	-	ปกติ	ปกติ	ปกติ	-	-	ปกติ	-	-	-	จักรกฤษณ์
14/07/67	21	12	10	ระบาย	-	ปกติ	ปกติ	ปกติ	-	-	ปกติ	-	-	-	จักรกฤษณ์
15/07/67	20	115	92	ระบาย	-	ปกติ	ปกติ	ปกติ	-	-	ปกติ	-	-	-	จักรกฤษณ์
16/07/67	21	97	78	ระบาย	-	ปกติ	ปกติ	ปกติ	-	-	ปกติ	-	-	-	รัฐพัลลาร์
17/07/67	21	108	86	ระบาย	-	ปกติ	ปกติ	ปกติ	-	-	ปกติ	-	-	-	รัฐพัลลาร์

วัน เดือน ปี	50สถิติและข้อมูลที่เกิดขึ้นจากแหล่งกำเนิดมลพิษอาคาร A														ลายมือชื่อ ผู้บันทึก
	ปริมาณ การใช้ ไฟฟ้า ของ ระบบ บำบัดน้ำ เสีย (หน่วย)	ปริมาณ น้ำใช้ ในทุก กิจกรรมของ แหล่งกำเนิด มลพิษ (ลบ.ม.)	ปริมาณน้ำ เสียที่เข้า ระบบ บำบัดน้ำเสีย (ลบ.ม.)	การระบาย น้ำทั้งจากระบบ บำบัดน้ำเสีย (ระบาย/ ไม่ระบาย)	ปริมาณ สารเคมีหรือ สารสกัด ชีวภาพที่ใช้ (ชื่อ/ปริมาณ) (ลิตรหรือ กิโลกรัม)	การทำงานของระบบบำบัดน้ำเสีย							ปริมาณตะกอน ส่วนเกิน ที่เกิดขึ้นจาก ระบบบำบัด น้ำเสียที่นำไป กำจัด (ลบ.ม.)	ปัญหา อุปสรรค และ แนวทาง แก้ไข	
						ระบบบำบัด น้ำเสีย (ปกติ/ ผิดปกติ)	เครื่องสูบ น้ำ (ปกติ/ ผิดปกติ)	เครื่องเติม อากาศ (ปกติ/ ผิดปกติ)	เครื่องกวน/ ผสมน้ำเสีย (ปกติ/ ผิดปกติ)	เครื่องกวน/ ผสมสารเคมี (ปกติ/ ผิดปกติ)	เครื่องสูบ ตะกอน (ปกติ/ ผิดปกติ)	อื่นๆ (ระบุ) (ปกติ/ ผิดปกติ)			
18/07/67	20	88	70	ระบาย	-	ปกติ	ปกติ	ปกติ	-	-	ปกติ	-	-	-	รัฐพัลตร์
19/07/67	20	89	71	ระบาย	-	ปกติ	ปกติ	ปกติ	-	-	ปกติ	-	-	-	รัฐพัลตร์
20/07/67	20	107	86	ระบาย	-	ปกติ	ปกติ	ปกติ	-	-	ปกติ	-	-	-	ชาگیرิน
21/07/67	20	110	88	ระบาย	-	ปกติ	ปกติ	ปกติ	-	-	ปกติ	-	-	-	ชาگیرิน
22/07/67	20	92	74	ระบาย	-	ปกติ	ปกติ	ปกติ	-	-	ปกติ	-	-	-	ชาگیرิน
23/07/67	22	71	57	ระบาย	-	ปกติ	ปกติ	ปกติ	-	-	ปกติ	-	-	-	ชาگیرิน
24/07/67	21	88	71	ระบาย	-	ปกติ	ปกติ	ปกติ	-	-	ปกติ	-	-	-	ชาگیرิน
25/07/67	20	93	75	ระบาย	-	ปกติ	ปกติ	ปกติ	-	-	ปกติ	-	-	-	รัตตกุล
26/07/67	21	41	33	ระบาย	-	ปกติ	ปกติ	ปกติ	-	-	ปกติ	-	-	-	รัตตกุล
27/07/67	21	65	52	ระบาย	-	ปกติ	ปกติ	ปกติ	-	-	ปกติ	-	-	-	รัตตกุล
28/07/67	20	92	74	ระบาย	-	ปกติ	ปกติ	ปกติ	-	-	ปกติ	-	-	-	รัตตกุล
29/07/67	20	56	45	ระบาย	-	ปกติ	ปกติ	ปกติ	-	-	ปกติ	-	-	-	สหรัฐ
30/07/67	21	86	69	ระบาย	-	ปกติ	ปกติ	ปกติ	-	-	ปกติ	-	-	-	สหรัฐ
31/07/67	20	93	74	ระบาย	-	ปกติ	ปกติ	ปกติ	-	-	ปกติ	-	-	-	สหรัฐ

- หมายเหตุ ๑. ให้กรอกสถิติและข้อมูลเฉพาะในกรณีที่มีสถิติและข้อมูลนั้น ๆ ในแต่ละวัน
๒. ในกรณีระบบบำบัดน้ำเสียที่มีการติดตั้งเครื่องตรวจวัดคุณภาพน้ำทั้งแบบอัตโนมัติ ให้แนบผลการตรวจวัดคุณภาพน้ำทั้งทุกวันแยกตามพารามิเตอร์ที่ตรวจวัด และทำการสรุปผลเป็นสถิติและข้อมูลรายเดือน

ขอรับรองว่าการบันทึกสถิติและข้อมูลตามตารางข้างต้นถูกต้องทุกประการ

..... เจ้าของหรือผู้ครอบครองแหล่งกำเนิดมลพิษ
(คุณ จันทรเพ็ญ ถาวรเจริญพันธ์)

..... ผู้ควบคุมระบบบำบัดน้ำเสีย
(คุณ ไพรวุธ เทพคง)

ใบอนุญาตเลขที่ หมดอายุ
ออกให้โดย.....

..... ผู้รับจ้างให้บริการบำบัดน้ำเสีย
(.....)

ใบอนุญาตเลขที่ หมดอายุ
ออกให้โดย

แบบ ทส. ๑

แบบบันทึกรายละเอียดของสถิติและข้อมูลซึ่งแสดงผลการทำงานของระบบบำบัดน้ำเสีย ของแหล่งกำเนิดมลพิษ

แหล่งกำเนิดมลพิษ ตั้งอยู่เลขที่ 54 หมู่ที่ ซอย รวมสิริมิตร
ถนน วิภาวดี-รังสิต แขวง/ตำบล จอมพล เขต/อำเภอ จตุจักร
จังหวัด กรุงเทพฯ โทรศัพท์ 092-321-5547 โทรสาร
มี นิติบุคคลอาคาร เติมนิ จตุจักร เป็นเจ้าของหรือผู้
ครอบครองแหล่งกำเนิดมลพิษ ประกอบกิจการประเภท ประเภท ก ตั้งแต่ 500 ขึ้นไป
นิติบุคคลอาคารชุด (อาคาร B) ใบอนุญาตเลขที่ (ถ้ามี).....
..... ออกให้โดย หมดยุค

ซึ่งมีแผนผังแสดงการทำงานของระบบบำบัดน้ำเสีย ดังนี้

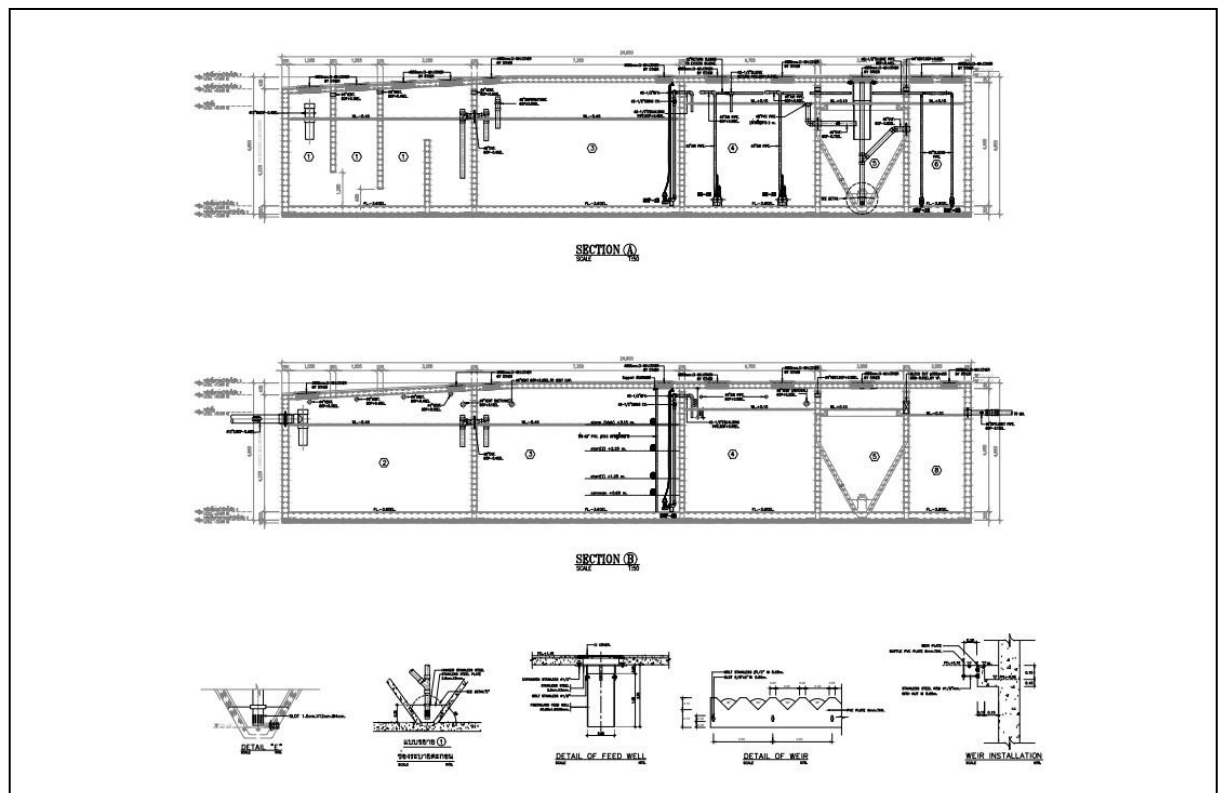

ได้จัดเก็บสถิติและข้อมูลแสดงผลการทำงานของระบบบำบัดน้ำเสียปรากฏตามตาราง ดังนี้

วัน เดือน ปี	สถิติและข้อมูลที่เกิดขึ้นจากแหล่งกำเนิดมลพิษอาคาร B														ลายมือชื่อ ผู้บันทึก
	ปริมาณ การใช้ ไฟฟ้า ของ ระบบ บำบัดน้ำ เสีย (หน่วย)	ปริมาณ น้ำใช้ ในทุก กิจกรรมของ แหล่งกำเนิด มลพิษ (ลบ.ม.)	ปริมาณน้ำ เสียที่เข้า ระบบ บำบัดน้ำเสีย (ลบ.ม.)	การระบาย น้ำทั้งจากระบบ บำบัดน้ำเสีย (ระบาย/ ไม่ระบาย)	ปริมาณ สารเคมีหรือ สารสกัด ชีวภาพที่ใช้ (ชื่อ/ปริมาณ) (ลิตรหรือ กิโลกรัม)	การทำงานของระบบบำบัดน้ำเสีย							ปริมาณ ตะกอน ส่วนเกิน ที่เกิดขึ้นจาก ระบบบำบัด น้ำเสียที่นำไป กำจัด (ลบ.ม.)	ปัญหา อุปสรรค และแนวทาง แก้ไข	
						ระบบบำบัด น้ำเสีย (ปกติ/ ผิดปกติ)	เครื่องสูบ น้ำ (ปกติ/ ผิดปกติ)	เครื่องเติม อากาศ (ปกติ/ ผิดปกติ)	เครื่องกวน/ ผสมน้ำเสีย (ปกติ/ ผิดปกติ)	เครื่องกวน/ ผสมสารเคมี (ปกติ/ ผิดปกติ)	เครื่องสูบ ตะกอน (ปกติ/ ผิดปกติ)	อื่นๆ (ระบุ) (ปกติ/ ผิดปกติ)			
01/07/67	13	38	30	ระบาย	-	ปกติ	ปกติ	ปกติ	-	-	ปกติ	-	-	-	สทรรฐ์
02/07/67	13	35	28	ระบาย	-	ปกติ	ปกติ	ปกติ	-	-	ปกติ	-	-	-	สทรรฐ์
03/07/67	13	46	37	ระบาย	-	ปกติ	ปกติ	ปกติ	-	-	ปกติ	-	-	-	สทรรฐ์
04/07/67	13	54	43	ระบาย	-	ปกติ	ปกติ	ปกติ	-	-	ปกติ	-	-	-	คีตภัทร
05/07/67	13	58	47	ระบาย	-	ปกติ	ปกติ	ปกติ	-	-	ปกติ	-	-	-	คีตภัทร
06/07/67	13	60	48	ระบาย	-	ปกติ	ปกติ	ปกติ	-	-	ปกติ	-	-	-	คีตภัทร
07/07/67	13	58	46	ระบาย	-	ปกติ	ปกติ	ปกติ	-	-	ปกติ	-	-	-	คีตภัทร
08/07/67	13	65	52	ระบาย	-	ปกติ	ปกติ	ปกติ	-	-	ปกติ	-	-	-	จักรกฤษณ์
09/07/67	13	61	49	ระบาย	-	ปกติ	ปกติ	ปกติ	-	-	ปกติ	-	-	-	จักรกฤษณ์
10/07/67	13	22	17	ระบาย	-	ปกติ	ปกติ	ปกติ	-	-	ปกติ	-	-	-	จักรกฤษณ์
11/07/67	13	60	48	ระบาย	-	ปกติ	ปกติ	ปกติ	-	-	ปกติ	-	-	-	จักรกฤษณ์
12/07/67	13	45	36	ระบาย	-	ปกติ	ปกติ	ปกติ	-	-	ปกติ	-	-	-	คีตภัทร
13/07/67	13	37	30	ระบาย	-	ปกติ	ปกติ	ปกติ	-	-	ปกติ	-	-	-	จักรกฤษณ์
14/07/67	13	7	6	ระบาย	-	ปกติ	ปกติ	ปกติ	-	-	ปกติ	-	-	-	จักรกฤษณ์
15/07/67	13	65	52	ระบาย	-	ปกติ	ปกติ	ปกติ	-	-	ปกติ	-	-	-	จักรกฤษณ์
16/07/67	13	54	44	ระบาย	-	ปกติ	ปกติ	ปกติ	-	-	ปกติ	-	-	-	รัฐพัสดร์
17/07/67	13	60	48	ระบาย	-	ปกติ	ปกติ	ปกติ	-	-	ปกติ	-	-	-	รัฐพัสดร์

วัน เดือน ปี	สถิติและข้อมูลที่เกิดขึ้นจากแหล่งกำเนิดมลพิษอาคาร B														ลายมือชื่อ ผู้บันทึก
	ปริมาณ การใช้ ไฟฟ้า ของ ระบบ บำบัดน้ำ เสีย (หน่วย)	ปริมาณ น้ำใช้ ในทุก กิจกรรมของ แหล่งกำเนิด มลพิษ (ลบ.ม.)	ปริมาณน้ำ เสียที่เข้า ระบบ บำบัดน้ำเสีย (ลบ.ม.)	การระบาย น้ำทั้งจากระบบ บำบัดน้ำเสีย (ระบาย/ ไม่ระบาย)	ปริมาณ สารเคมีหรือ สารสกัด ชีวภาพที่ใช้ (ชื่อ/ปริมาณ) (ลิตรหรือ กิโลกรัม)	การทำงานของระบบบำบัดน้ำเสีย							ปริมาณ ตะกอน ส่วนเกิน ที่เกิดขึ้นจาก ระบบบำบัด น้ำเสียที่นำไป กำจัด (ลบ.ม.)	ปัญหา อุปสรรค และแนวทาง แก้ไข	
						ระบบบำบัด น้ำเสีย (ปกติ/ ผิดปกติ)	เครื่องสูบน้ำ (ปกติ/ ผิดปกติ)	เครื่องเติม อากาศ (ปกติ/ ผิดปกติ)	เครื่องกวน/ ผสมน้ำเสีย (ปกติ/ ผิดปกติ)	เครื่องกวน/ ผสมสารเคมี (ปกติ/ ผิดปกติ)	เครื่องสูบน้ำ ตะกอน (ปกติ/ ผิดปกติ)	อื่นๆ (ระบุ) (ปกติ/ ผิดปกติ)			
18/07/67	12	49	40	ระบาย	-	ปกติ	ปกติ	ปกติ	-	-	ปกติ	-	-	-	รัฐพัลตร์
19/07/67	13	50	40	ระบาย	-	ปกติ	ปกติ	ปกติ	-	-	ปกติ	-	-	-	รัฐพัลตร์
20/07/67	13	60	48	ระบาย	-	ปกติ	ปกติ	ปกติ	-	-	ปกติ	-	-	-	ชาگیرิน
21/07/67	13	61	49	ระบาย	-	ปกติ	ปกติ	ปกติ	-	-	ปกติ	-	-	-	ชาگیرิน
22/07/67	12	52	41	ระบาย	-	ปกติ	ปกติ	ปกติ	-	-	ปกติ	-	-	-	ชาگیرิน
23/07/67	13	40	32	ระบาย	-	ปกติ	ปกติ	ปกติ	-	-	ปกติ	-	-	-	ชาگیرิน
24/07/67	13	50	40	ระบาย	-	ปกติ	ปกติ	ปกติ	-	-	ปกติ	-	-	-	ชาگیرิน
25/07/67	13	52	42	ระบาย	-	ปกติ	ปกติ	ปกติ	-	-	ปกติ	-	-	-	รัตตกุล
26/07/67	13	23	18	ระบาย	-	ปกติ	ปกติ	ปกติ	-	-	ปกติ	-	-	-	รัตตกุล
27/07/67	14	37	29	ระบาย	-	ปกติ	ปกติ	ปกติ	-	-	ปกติ	-	-	-	รัตตกุล
28/07/67	12	52	41	ระบาย	-	ปกติ	ปกติ	ปกติ	-	-	ปกติ	-	-	-	รัตตกุล
29/07/67	13	31	25	ระบาย	-	ปกติ	ปกติ	ปกติ	-	-	ปกติ	-	-	-	สทรรุ
30/07/67	11	48	39	ระบาย	-	ปกติ	ปกติ	ปกติ	-	-	ปกติ	-	-	-	สทรรุ
31/07/67	12	52	42	ระบาย	-	ปกติ	ปกติ	ปกติ	-	-	ปกติ	-	-	-	สทรรุ

- หมายเหตุ ๑. ให้กรอกสถิติและข้อมูลเฉพาะในกรณีที่มีสถิติและข้อมูลนั้น ๆ ในแต่ละวัน
๒. ในกรณีระบบบำบัดน้ำเสียที่มีการติดตั้งเครื่องตรวจวัดคุณภาพน้ำทั้งแบบอัตโนมัติ ให้แนบผลการตรวจวัดคุณภาพน้ำทั้งทุกวันแยกตามพารามิเตอร์ที่ตรวจวัด และทำการสรุปผลเป็นสถิติและข้อมูลรายเดือน

ขอรับรองว่าการบันทึกสถิติและข้อมูลตามตารางข้างต้นถูกต้องทุกประการ

..... เจ้าของหรือผู้ครอบครองแหล่งกำเนิดมลพิษ
(คุณ จันทรเพ็ญ ถาวรเจริญพันธ์)

..... ผู้ควบคุมระบบบำบัดน้ำเสีย
(คุณ ไพรวรรณ เทพคง)

ใบอนุญาตเลขที่ หมดอายุ
ออกให้โดย.....

..... ผู้รับจ้างให้บริการบำบัดน้ำเสีย
(.....)

ใบอนุญาตเลขที่ หมดอายุ
ออกให้โดย

แบบ ทส. ๑

แบบบันทึกรายละเอียดของสถิติและข้อมูลซึ่งแสดงผลการทำงานของระบบบำบัดน้ำเสีย
ของแหล่งกำเนิดมลพิษ

แหล่งกำเนิดมลพิษ ตั้งอยู่เลขที่ 54 หมู่ที่ ซอย รวมสิริมิตร
ถนน วิวาดี-รังสิต แขวง/ตำบล จอมพล เขต/อำเภอ จตุจักร
จังหวัด กรุงเทพฯ โทรศัพท์ 092-321-5547 โทรสาร
มี นิติบุคคลอาคาร เติม จตุจักร เป็นเจ้าของ หรือ ผู้
ครอบครองแหล่งกำเนิดมลพิษ ประกอบกิจการประเภท ประเภท ก ตั้งแต่ 500 ขึ้นไป
นิติบุคคลอาคารชุด (อาคาร C,D) ใบอนุญาตเลขที่ (ถ้ามี)
..... ออกให้โดย หมดยุค

ซึ่งมีแผนผังแสดงการทำงานของระบบบำบัดน้ำเสีย ดังนี้

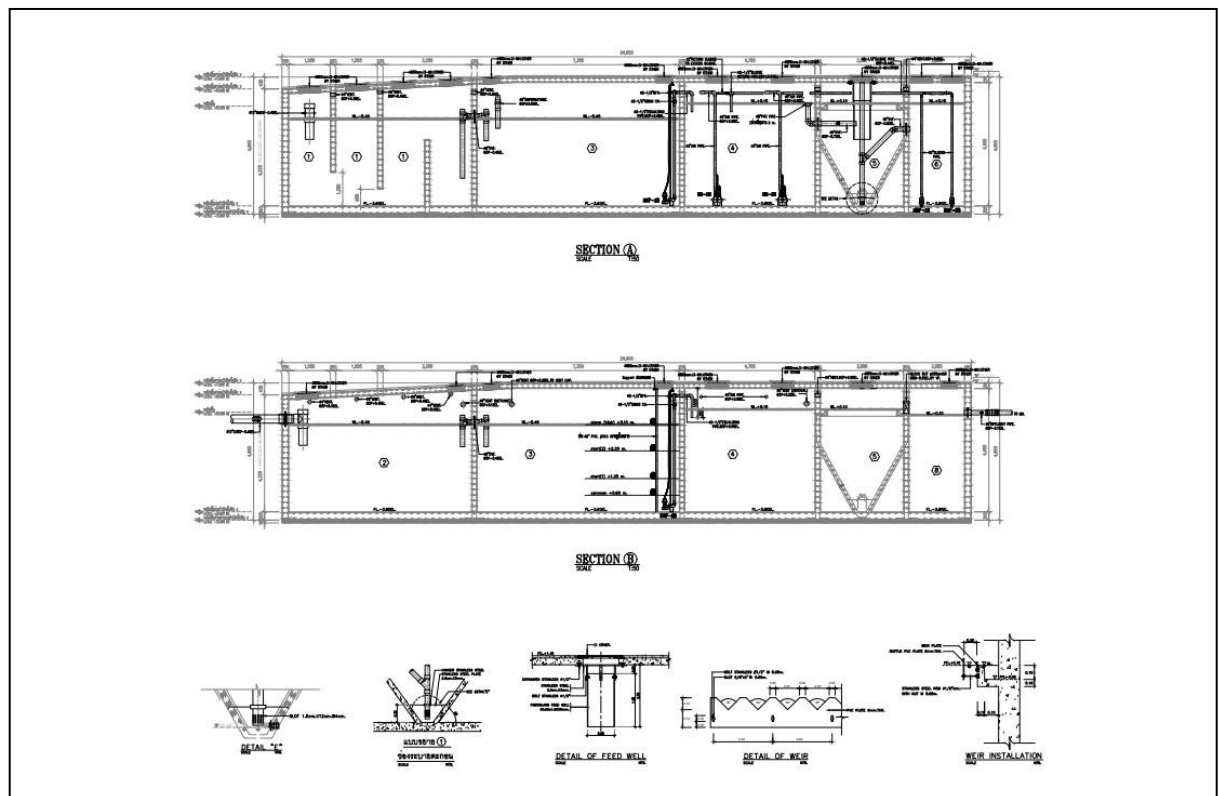

ได้จัดเก็บสถิติและข้อมูลแสดงผลการทำงานของระบบบำบัดน้ำเสียปรากฏตามตาราง ดังนี้

วัน เดือน ปี	สถิติและข้อมูลที่ได้รับจากแหล่งกำเนิดมลพิษอาคาร C,D														ลายมือชื่อ ผู้บันทึก
	ปริมาณ การใช้ ไฟฟ้า ของ ระบบ บำบัดน้ำ เสีย (หน่วย)	ปริมาณ น้ำใช้ ในทุก กิจกรรมของ แหล่งกำเนิด มลพิษ (ลบ.ม.)	ปริมาณน้ำ เสียที่เข้า ระบบ บำบัดน้ำเสีย (ลบ.ม.)	การระบาย น้ำทั้งจากระบบ บำบัดน้ำเสีย (ระบาย/ ไม่ระบาย)	ปริมาณ สารเคมีหรือ สารสกัด ชีวภาพที่ใช้ (ชื่อ/ปริมาณ) (ลิตรหรือ กิโลกรัม)	การทำงานของระบบบำบัดน้ำเสีย							ปริมาณ ตะกอน ส่วนเกิน ที่เกิดขึ้นจาก ระบบบำบัด น้ำเสียที่นำไป กำจัด (ลบ.ม.)	ปัญหา อุปสรรค และแนวทาง แก้ไข	
						ระบบบำบัด น้ำเสีย (ปกติ/ ผิดปกติ)	เครื่องสูบ น้ำ (ปกติ/ ผิดปกติ)	เครื่องเติม อากาศ (ปกติ/ ผิดปกติ)	เครื่องกวน/ ผสมน้ำเสีย (ปกติ/ ผิดปกติ)	เครื่องกวน/ ผสมสารเคมี (ปกติ/ ผิดปกติ)	เครื่องสูบ ตะกอน (ปกติ/ ผิดปกติ)	อื่นๆ (ระบุ) (ปกติ/ ผิดปกติ)			
01/07/67	20	71	57	ระบาย	-	ปกติ	ปกติ	ปกติ	-	-	ปกติ	-	-	-	สทรัฐ
02/07/67	20	66	52	ระบาย	-	ปกติ	ปกติ	ปกติ	-	-	ปกติ	-	-	-	สทรัฐ
03/07/67	20	86	69	ระบาย	-	ปกติ	ปกติ	ปกติ	-	-	ปกติ	-	-	-	สทรัฐ
04/07/67	20	101	81	ระบาย	-	ปกติ	ปกติ	ปกติ	-	-	ปกติ	-	-	-	คีตภัทร
05/07/67	20	109	87	ระบาย	-	ปกติ	ปกติ	ปกติ	-	-	ปกติ	-	-	-	คีตภัทร
06/07/67	20	112	89	ระบาย	-	ปกติ	ปกติ	ปกติ	-	-	ปกติ	-	-	-	คีตภัทร
07/07/67	25	108	86	ระบาย	-	ปกติ	ปกติ	ปกติ	-	-	ปกติ	-	-	-	คีตภัทร
08/07/67	21	121	97	ระบาย	-	ปกติ	ปกติ	ปกติ	-	-	ปกติ	-	-	-	จักรกฤษณ์
09/07/67	22	113	91	ระบาย	-	ปกติ	ปกติ	ปกติ	-	-	ปกติ	-	-	-	จักรกฤษณ์
10/07/67	20	40	32	ระบาย	-	ปกติ	ปกติ	ปกติ	-	-	ปกติ	-	-	-	จักรกฤษณ์
11/07/67	20	113	90	ระบาย	-	ปกติ	ปกติ	ปกติ	-	-	ปกติ	-	-	-	จักรกฤษณ์
12/07/67	20	84	67	ระบาย	-	ปกติ	ปกติ	ปกติ	-	-	ปกติ	-	-	-	คีตภัทร
13/07/67	20	70	56	ระบาย	-	ปกติ	ปกติ	ปกติ	-	-	ปกติ	-	-	-	จักรกฤษณ์
14/07/67	20	13	10	ระบาย	-	ปกติ	ปกติ	ปกติ	-	-	ปกติ	-	-	-	จักรกฤษณ์
15/07/67	22	121	96	ระบาย	-	ปกติ	ปกติ	ปกติ	-	-	ปกติ	-	-	-	จักรกฤษณ์
16/07/67	21	102	81	ระบาย	-	ปกติ	ปกติ	ปกติ	-	-	ปกติ	-	-	-	รัฐพัสดร์
17/07/67	23	113	90	ระบาย	-	ปกติ	ปกติ	ปกติ	-	-	ปกติ	-	-	-	รัฐพัสดร์

วัน เดือน ปี	สถิติและข้อมูลที่ได้รับจากแหล่งกำเนิดมลพิษอาคาร C,D														ลายมือชื่อ ผู้บันทึก	
	ปริมาณ การใช้ ไฟฟ้า ของ ระบบ บำบัดน้ำ เสีย (หน่วย)	ปริมาณ น้ำใช้ ในทุก กิจกรรมของ แหล่งกำเนิด มลพิษ (ลบ.ม.)	ปริมาณน้ำ เสียที่เข้า ระบบ บำบัดน้ำเสีย (ลบ.ม.)	การระบาย น้ำทั้งจากระบบ บำบัดน้ำเสีย (ระบาย/ ไม่ระบาย)	ปริมาณ สารเคมีหรือ สารสกัด ชีวภาพที่ใช้ (ชื่อ/ปริมาณ) (ลิตรหรือ กิโลกรัม)	การทำงานของระบบบำบัดน้ำเสีย								ปริมาณ ตะกอน ส่วนเกิน ที่เกิดขึ้นจาก ระบบบำบัด น้ำเสียที่นำไป กำจัด (ลบ.ม.)		ปัญหา อุปสรรค และแนวทาง แก้ไข
						ระบบบำบัด น้ำเสีย (ปกติ/ ผิดปกติ)	เครื่องสูบน้ำ (ปกติ/ ผิดปกติ)	เครื่องเติม อากาศ (ปกติ/ ผิดปกติ)	เครื่องกวน/ ผสมน้ำเสีย (ปกติ/ ผิดปกติ)	เครื่องกวน/ ผสมสารเคมี (ปกติ/ ผิดปกติ)	เครื่องสูบน้ำ ตะกอน (ปกติ/ ผิดปกติ)	อื่นๆ (ระบุ) (ปกติ/ ผิดปกติ)				
18/07/67	20	92	74	ระบาย	-	ปกติ	ปกติ	ปกติ	-	-	ปกติ	-	-	-	รัฐพัลตร์	
19/07/67	19	94	75	ระบาย	-	ปกติ	ปกติ	ปกติ	-	-	ปกติ	-	-	-	รัฐพัลตร์	
20/07/67	20	113	90	ระบาย	-	ปกติ	ปกติ	ปกติ	-	-	ปกติ	-	-	-	ชาگیرิน	
21/07/67	20	115	92	ระบาย	-	ปกติ	ปกติ	ปกติ	-	-	ปกติ	-	-	-	ชาگیرิน	
22/07/67	20	97	78	ระบาย	-	ปกติ	ปกติ	ปกติ	-	-	ปกติ	-	-	-	ชาگیرิน	
23/07/67	26	75	60	ระบาย	-	ปกติ	ปกติ	ปกติ	-	-	ปกติ	-	-	-	ชาگیرิน	
24/07/67	23	93	74	ระบาย	-	ปกติ	ปกติ	ปกติ	-	-	ปกติ	-	-	-	ชาگیرิน	
25/07/67	20	98	78	ระบาย	-	ปกติ	ปกติ	ปกติ	-	-	ปกติ	-	-	-	รัตตกุล	
26/07/67	20	43	34	ระบาย	-	ปกติ	ปกติ	ปกติ	-	-	ปกติ	-	-	-	รัตตกุล	
27/07/67	21	69	55	ระบาย	-	ปกติ	ปกติ	ปกติ	-	-	ปกติ	-	-	-	รัตตกุล	
28/07/67	21	97	78	ระบาย	-	ปกติ	ปกติ	ปกติ	-	-	ปกติ	-	-	-	รัตตกุล	
29/07/67	22	59	47	ระบาย	-	ปกติ	ปกติ	ปกติ	-	-	ปกติ	-	-	-	สทรัฐ	
30/07/67	23	90	72	ระบาย	-	ปกติ	ปกติ	ปกติ	-	-	ปกติ	-	-	-	สทรัฐ	
31/07/67	20	98	78	ระบาย	-	ปกติ	ปกติ	ปกติ	-	-	ปกติ	-	-	-	สทรัฐ	

- หมายเหตุ ๑. ให้กรอกสถิติและข้อมูลเฉพาะในกรณีที่มีสถิติและข้อมูลนั้น ๆ ในแต่ละวัน
๒. ในกรณีระบบบำบัดน้ำเสียที่มีการติดตั้งเครื่องตรวจวัดคุณภาพน้ำทั้งแบบอัตโนมัติ ให้แนบผลการตรวจวัดคุณภาพน้ำทั้งทุกวันแยกตามพารามิเตอร์ที่ตรวจวัด และทำการสรุปผลเป็นสถิติและข้อมูลรายเดือน

ขอรับรองว่าการบันทึกสถิติและข้อมูลตามตารางข้างต้นถูกต้องทุกประการ

..... เจ้าของหรือผู้ครอบครองแหล่งกำเนิดมลพิษ
(คุณ จันทรเพ็ญ ถาวรเจริญพันธ์)

..... ผู้ควบคุมระบบบำบัดน้ำเสีย
(คุณ ไพโรเวช เทพคง)

ใบอนุญาตเลขที่ หมดอายุ
ออกให้โดย.....

..... ผู้รับจ้างให้บริการบำบัดน้ำเสีย
(.....)

ใบอนุญาตเลขที่ หมดอายุ
ออกให้โดย

รายงานสรุปผลการทำงานของระบบบำบัดน้ำเสีย

๑. ข้อมูลทั่วไป

แหล่งกำเนิดมลพิษ ตั้งอยู่เลขที่ 54 หมู่ที่ ซอย รวมสิริมิตร
ถนน วิชาวดี-รังสิต แขวง/ตำบล จอมพล เขต/อำเภอ จตุจักร
จังหวัด กรุงเทพฯ โทรศัพท์ 092-321-5547 โทรสาร
มี นิติบุคคลอาคารชุด เดนิม จตุจักร เป็นเจ้าของ
หรือผู้ครอบครองแหล่งกำเนิดมลพิษ ประกอบกิจการประเภท ประเภท ก ตั้งแต่ 500 ห้องชุดขึ้นไป
..... นิติบุคคลอาคารชุด
ใบอนุญาตเลขที่
(ถ้ามี) ออกให้โดย หมดยุค

ในการนี้ขอรายงานสรุปผลการทำงานของระบบบำบัดน้ำเสียของแหล่งกำเนิดมลพิษสำหรับ
เดือน กรกฎาคม พ.ศ. 2567 ตามที่ได้กำหนดในมาตรา ๘๐ แห่งพระราชบัญญัติส่งเสริม
และรักษาคุณภาพสิ่งแวดล้อมแห่งชาติ พ.ศ. ๒๕๓๕ ในฐานะ

..... เจ้าของหรือผู้ครอบครองแหล่งกำเนิดมลพิษ
(คุณ จันทรเพ็ญ ถาวรเจริญพันธ์)

..... ผู้ควบคุมระบบบำบัดน้ำเสีย
(คุณ ไพโรเวช เทพคง)

ใบอนุญาตเลขที่ หมดยุค
ออกให้โดย

..... ผู้รับจ้างให้บริการบำบัดน้ำเสีย
(.....)

ใบอนุญาตเลขที่ หมดยุค
ออกให้โดย

๒. ข้อมูลเกี่ยวกับระบบบำบัดน้ำเสีย และแหล่งรองรับน้ำทิ้ง

(๑) ประเภท/ชนิดของระบบบำบัดน้ำเสีย ระบบบำบัดน้ำเสียแบบเติมอากาศ
ความสามารถในการรองรับน้ำเสียของระบบบำบัดน้ำเสีย 900 ลบ.ม./วัน

(๒) การทำงานของระบบบำบัดน้ำเสีย ☒ แบบต่อเนื่อง 24 ชั่วโมง/วัน
☐ แบบไม่ต่อเนื่อง (ระบุ)

(๓) อุปกรณ์และเครื่องมือที่ใช้ในระบบบำบัดน้ำเสีย ☒ เครื่องสูบน้ำ ☒ เครื่องเติมอากาศ
☐ เครื่องกวนผสมน้ำเสีย ☐ เครื่องกวนผสมสารเคมี
☒ เครื่องสูบลำโพง ☐ อื่น ๆ (ระบุ)

(๔) แหล่งรองรับน้ำทิ้ง (ระบุ) ท่อระบายน้ำสาธารณะ

(๕) วิธีจัดการตะกอนที่เกิดขึ้นจากระบบบำบัดน้ำเสียและวิธีการกำจัด ว่าจ้างสูบ

๓. สรุปผลการทำงานของระบบบำบัดน้ำเสียเป็นรายเดือน

- (๑) ปริมาณการใช้ไฟฟ้าของระบบบำบัดน้ำเสีย (หน่วย) 1,680.000
- (๒) ปริมาณน้ำใช้ทุกกิจกรรมในแหล่งกำเนิดมลพิษ (ลบ.ม.) 6,897.000
- (๓) ปริมาณน้ำเสียที่เข้าระบบบำบัดน้ำเสีย (ลบ.ม.) 5,517.600
- (๔) การระบายน้ำทิ้งจากระบบบำบัดน้ำเสีย สุบทิ้ง กทม.
- (๕) ปริมาณสารเคมีหรือสารสกัดชีวภาพที่ใช้ (ลิตรหรือกิโลกรัม) 40.00
- (๖) การทำงานของระบบบำบัดน้ำเสียและอุปกรณ์
- ระบบบำบัดน้ำเสีย ☒ ปกติ ☐ ผิดปกติ (ระบุ)
 - เครื่องสูบน้ำ ☒ ปกติ ☐ ผิดปกติ (ระบุ)
 - เครื่องเติมอากาศ ☒ ปกติ ☐ ผิดปกติ (ระบุ)
 - เครื่องกวน/ผสมน้ำเสีย ☐ ปกติ ☐ ผิดปกติ (ระบุ)
 - เครื่องกวน/ผสมสารเคมี ☐ ปกติ ☐ ผิดปกติ (ระบุ)
 - เครื่องสูบน้ำตะกอน ☒ ปกติ ☐ ผิดปกติ (ระบุ)
 - อื่นๆ..... ☐ ปกติ ☐ ผิดปกติ (ระบุ)
- (๗) ปริมาณตะกอนส่วนเกินจากระบบบำบัดน้ำเสียที่นำไปกำจัด (ลบ.ม.) 0.00 กิโลกรัม...
- (๘) ปัญหา อุปสรรค และแนวทางแก้ไข ติดต่อผู้รับเหมาเข้ามาแก้ไข
-

- คำเตือน ๑. เจ้าของหรือผู้ครอบครองแหล่งกำเนิดมลพิษ ผู้ควบคุมระบบบำบัดน้ำเสีย หรือผู้รับจ้างให้บริการบำบัดน้ำเสียผู้ใดไม่จัดเก็บสถิติ ข้อมูล หรือไม่ทำบันทึกหรือรายงานตามมาตรา ๘๐ ต้องระวางโทษจำคุกไม่เกินหนึ่งเดือน หรือปรับไม่เกินหนึ่งหมื่นบาท หรือทั้งจำทั้งปรับตามมาตรา ๑๐๖
๒. ผู้ควบคุมระบบบำบัดน้ำเสียหรือผู้รับจ้างให้บริการบำบัดน้ำเสียผู้ใดทำบันทึกหรือรายงานโดยแสดงข้อความอันเป็นเท็จ ต้องระวางโทษจำคุกไม่เกินหนึ่งปี หรือปรับไม่เกินหนึ่งแสนบาท หรือทั้งจำทั้งปรับตามมาตรา ๑๐๗

แบบ ทส. ๑

แบบบันทึกรายละเอียดของสถิติและข้อมูลซึ่งแสดงผลการทำงานของระบบบำบัดน้ำเสีย
ของแหล่งกำเนิดมลพิษ

แหล่งกำเนิดมลพิษ ตั้งอยู่เลขที่ 54 หมู่ที่ ซอย รวมสิริมิตร
ถนน วิวาดี-รังสิต แขวง/ตำบล จอมพล เขต/อำเภอ จตุจักร
จังหวัด กรุงเทพฯ โทรศัพท์ 092-321-5547 โทรสาร
มี นิติบุคคลอาคาร เติม จตุจักร เป็นเจ้าของหรือผู้
ครอบครองแหล่งกำเนิดมลพิษ ประกอบกิจการประเภท ประเภท ก ตั้งแต่ 500 ขึ้นไป
นิติบุคคลอาคารชุด (อาคาร A) ใบอนุญาตเลขที่ (ถ้ามี).....
..... ออกให้โดย หมดยุ
ซึ่งมีแผนผังแสดงการทำงานของระบบบำบัดน้ำเสีย ดังนี้

ได้จัดเก็บสถิติและข้อมูลแสดงผลการทำงานของระบบบำบัดน้ำเสียปรากฏตามตาราง ดังนี้

วัน เดือน ปี	50สถิติและข้อมูลที่เกิดขึ้นจากแหล่งกำเนิดมลพิษอาคาร A														ลายมือชื่อ ผู้บันทึก
	ปริมาณ การใช้ ไฟฟ้า ของ ระบบ บำบัดน้ำ เสีย (หน่วย)	ปริมาณ น้ำใช้ ในทุก กิจกรรมของ แหล่งกำเนิด มลพิษ (ลบ.ม.)	ปริมาณน้ำ เสียที่เข้า ระบบ บำบัดน้ำเสีย (ลบ.ม.)	การระบาย น้ำทั้งจากระบบ บำบัดน้ำเสีย (ระบาย/ ไม่ระบาย)	ปริมาณ สารเคมีหรือ สารสกัด ชีวภาพที่ใช้ (ชื่อ/ปริมาณ) (ลิตรหรือ กิโลกรัม)	การทำงานของระบบบำบัดน้ำเสีย							ปริมาณตะกอน ส่วนเกิน ที่เกิดขึ้นจาก ระบบบำบัด น้ำเสียที่นำไป กำจัด (ลบ.ม.)	ปัญหา อุปสรรค และ แนวทาง แก้ไข	
						ระบบบำบัด น้ำเสีย (ปกติ/ ผิดปกติ)	เครื่องสูบ น้ำ (ปกติ/ ผิดปกติ)	เครื่องเติม อากาศ (ปกติ/ ผิดปกติ)	เครื่องกวน/ ผสมน้ำเสีย (ปกติ/ ผิดปกติ)	เครื่องกวน/ ผสมสารเคมี (ปกติ/ ผิดปกติ)	เครื่องสูบ ตะกอน (ปกติ/ ผิดปกติ)	อื่นๆ (ระบุ) (ปกติ/ ผิดปกติ)			
01/09/67	20	79	63	ระบาย	-	ปกติ	ปกติ	ปกติ	-	-	ปกติ	-	-	-	กฤษฎา
02/09/67	21	109	87	ระบาย	-	ปกติ	ปกติ	ปกติ	-	-	ปกติ	-	-	-	กฤษฎา
03/09/67	20	101	81	ระบาย	-	ปกติ	ปกติ	ปกติ	-	-	ปกติ	-	-	-	กฤษฎา
04/09/67	20	106	85	ระบาย	-	ปกติ	ปกติ	ปกติ	-	-	ปกติ	-	-	-	กฤษฎา
05/09/67	20	25	20	ระบาย	-	ปกติ	ปกติ	ปกติ	-	-	ปกติ	-	-	-	กฤษฎา
06/09/67	20	72	58	ระบาย	-	ปกติ	ปกติ	ปกติ	-	-	ปกติ	-	-	-	กฤษฎา
07/09/67	22	110	88	ระบาย	-	ปกติ	ปกติ	ปกติ	-	-	ปกติ	-	-	-	รัตตกุล
08/09/67	21	87	70	ระบาย	-	ปกติ	ปกติ	ปกติ	-	-	ปกติ	-	-	-	รัตตกุล
09/09/67	21	76	61	ระบาย	-	ปกติ	ปกติ	ปกติ	-	-	ปกติ	-	-	-	รัตตกุล
10/09/67	21	119	96	ระบาย	-	ปกติ	ปกติ	ปกติ	-	-	ปกติ	-	-	-	รัตตกุล
11/09/67	21	51	40	ระบาย	-	ปกติ	ปกติ	ปกติ	-	-	ปกติ	-	-	-	รัตตกุล
12/09/67	21	47	38	ระบาย	-	ปกติ	ปกติ	ปกติ	-	-	ปกติ	-	-	-	คีตภัทร
13/09/67	20	83	66	ระบาย	-	ปกติ	ปกติ	ปกติ	-	-	ปกติ	-	-	-	คีตภัทร
14/09/67	20	118	94	ระบาย	-	ปกติ	ปกติ	ปกติ	-	-	ปกติ	-	-	-	คีตภัทร
15/09/67	21	107	86	ระบาย	-	ปกติ	ปกติ	ปกติ	-	-	ปกติ	-	-	-	คีตภัทร
16/09/67	20	100	80	ระบาย	-	ปกติ	ปกติ	ปกติ	-	-	ปกติ	-	-	-	คีตภัทร
17/09/67	21	93	75	ระบาย	-	ปกติ	ปกติ	ปกติ	-	-	ปกติ	-	-	-	คีตภัทร

วัน เดือน ปี	50สถิติและข้อมูลที่เกิดขึ้นจากแหล่งกำเนิดมลพิษอาคาร A														ลายมือชื่อ ผู้บันทึก
	ปริมาณ การใช้ ไฟฟ้า ของ ระบบ บำบัดน้ำ เสีย (หน่วย)	ปริมาณ น้ำใช้ ในทุก กิจกรรมของ แหล่งกำเนิด มลพิษ (ลบ.ม.)	ปริมาณน้ำ เสียที่เข้า ระบบ บำบัดน้ำเสีย (ลบ.ม.)	การระบาย น้ำทั้งจากระบบ บำบัดน้ำเสีย (ระบาย/ ไม่ระบาย)	ปริมาณ สารเคมีหรือ สารสกัด ชีวภาพที่ใช้ (ชื่อ/ปริมาณ) (ลิตรหรือ กิโลกรัม)	การทำงานของระบบบำบัดน้ำเสีย							ปริมาณตะกอน ส่วนเกิน ที่เกิดขึ้นจาก ระบบบำบัด น้ำเสียที่นำไป กำจัด (ลบ.ม.)	ปัญหา อุปสรรค และ แนวทาง แก้ไข	
						ระบบบำบัด น้ำเสีย (ปกติ/ ผิดปกติ)	เครื่องสูบ น้ำ (ปกติ/ ผิดปกติ)	เครื่องเติม อากาศ (ปกติ/ ผิดปกติ)	เครื่องกวน/ ผสมน้ำเสีย (ปกติ/ ผิดปกติ)	เครื่องกวน/ ผสมสารเคมี (ปกติ/ ผิดปกติ)	เครื่องสูบ ตะกอน (ปกติ/ ผิดปกติ)	อื่นๆ (ระบุ) (ปกติ/ ผิดปกติ)			
18/09/67	20	86	69	ระบาย	-	ปกติ	ปกติ	ปกติ	-	-	ปกติ	-	-	-	ชาگیرีน
19/09/67	20	104	83	ระบาย	-	ปกติ	ปกติ	ปกติ	-	-	ปกติ	-	-	-	ชาگیرีน
20/09/67	20	85	68	ระบาย	-	ปกติ	ปกติ	ปกติ	-	-	ปกติ	-	-	-	ชาگیرีน
21/09/67	21	112	90	ระบาย	-	ปกติ	ปกติ	ปกติ	-	-	ปกติ	-	-	-	ชาگیرีน
22/09/67	21	57	46	ระบาย	-	ปกติ	ปกติ	ปกติ	-	-	ปกติ	-	-	-	ชาگیرีน
23/09/67	20	68	54	ระบาย	-	ปกติ	ปกติ	ปกติ	-	-	ปกติ	-	-	-	สทรรฐ์
24/09/67	21	94	75	ระบาย	-	ปกติ	ปกติ	ปกติ	-	-	ปกติ	-	-	-	สทรรฐ์
25/09/67	20	92	74	ระบาย	-	ปกติ	ปกติ	ปกติ	-	-	ปกติ	-	-	-	สทรรฐ์
26/09/67	20	54	43	ระบาย	-	ปกติ	ปกติ	ปกติ	-	-	ปกติ	-	-	-	สทรรฐ์
27/09/67	22	38	30	ระบาย	-	ปกติ	ปกติ	ปกติ	-	-	ปกติ	-	-	-	กฤษฎดา
28/09/67	20	80	64	ระบาย	-	ปกติ	ปกติ	ปกติ	-	-	ปกติ	-	-	-	กฤษฎดา
29/09/67	20	102	82	ระบาย	-	ปกติ	ปกติ	ปกติ	-	-	ปกติ	-	-	-	กฤษฎดา
30/09/67	20	101	81	ระบาย	-	ปกติ	ปกติ	ปกติ	-	-	ปกติ	-	-	-	กฤษฎดา

- หมายเหตุ ๑. ให้กรอกสถิติและข้อมูลเฉพาะในกรณีที่มีสถิติและข้อมูลนั้น ๆ ในแต่ละวัน
๒. ในกรณีระบบบำบัดน้ำเสียที่มีการติดตั้งเครื่องตรวจวัดคุณภาพน้ำทั้งแบบอัตโนมัติ ให้แนบผลการตรวจวัดคุณภาพน้ำทั้งทุกวันแยกตามพารามิเตอร์ที่ตรวจวัด และทำการสรุปผลเป็นสถิติและข้อมูลรายเดือน

ขอรับรองว่าการบันทึกสถิติและข้อมูลตามตารางข้างต้นถูกต้องทุกประการ

..... เจ้าของหรือผู้ครอบครองแหล่งกำเนิดมลพิษ
(คุณ จันทรเพ็ญ ถาวรเจริญพันธ์)

..... ผู้ควบคุมระบบบำบัดน้ำเสีย
(คุณ ไพรวุธ เทพคง)

ใบอนุญาตเลขที่ หมดอายุ
ออกให้โดย.....

..... ผู้รับจ้างให้บริการบำบัดน้ำเสีย
(.....)

ใบอนุญาตเลขที่ หมดอายุ
ออกให้โดย

แบบ ทส. ๑

แบบบันทึกรายละเอียดของสถิติและข้อมูลซึ่งแสดงผลการทำงานของระบบบำบัดน้ำเสีย ของแหล่งกำเนิดมลพิษ

แหล่งกำเนิดมลพิษ ตั้งอยู่เลขที่ 54 หมู่ที่ ซอย รวมสิริมิตร
ถนน วิวาดี-รังสิต แขวง/ตำบล จอมพล เขต/อำเภอ จตุจักร
จังหวัด กรุงเทพฯ โทรศัพท์ 092-321-5547 โทรสาร
มี นิติบุคคลอาคาร เติมนิ จตุจักร เป็นเจ้าของหรือผู้
ครอบครองแหล่งกำเนิดมลพิษ ประกอบกิจการประเภท ประเภท ก ตั้งแต่ 500 ขึ้นไป
นิติบุคคลอาคารชุด (อาคาร B) ใบอนุญาตเลขที่ (ถ้ามี)
..... ออกให้โดย หมดยุค

ซึ่งมีแผนผังแสดงการทำงานของระบบบำบัดน้ำเสีย ดังนี้

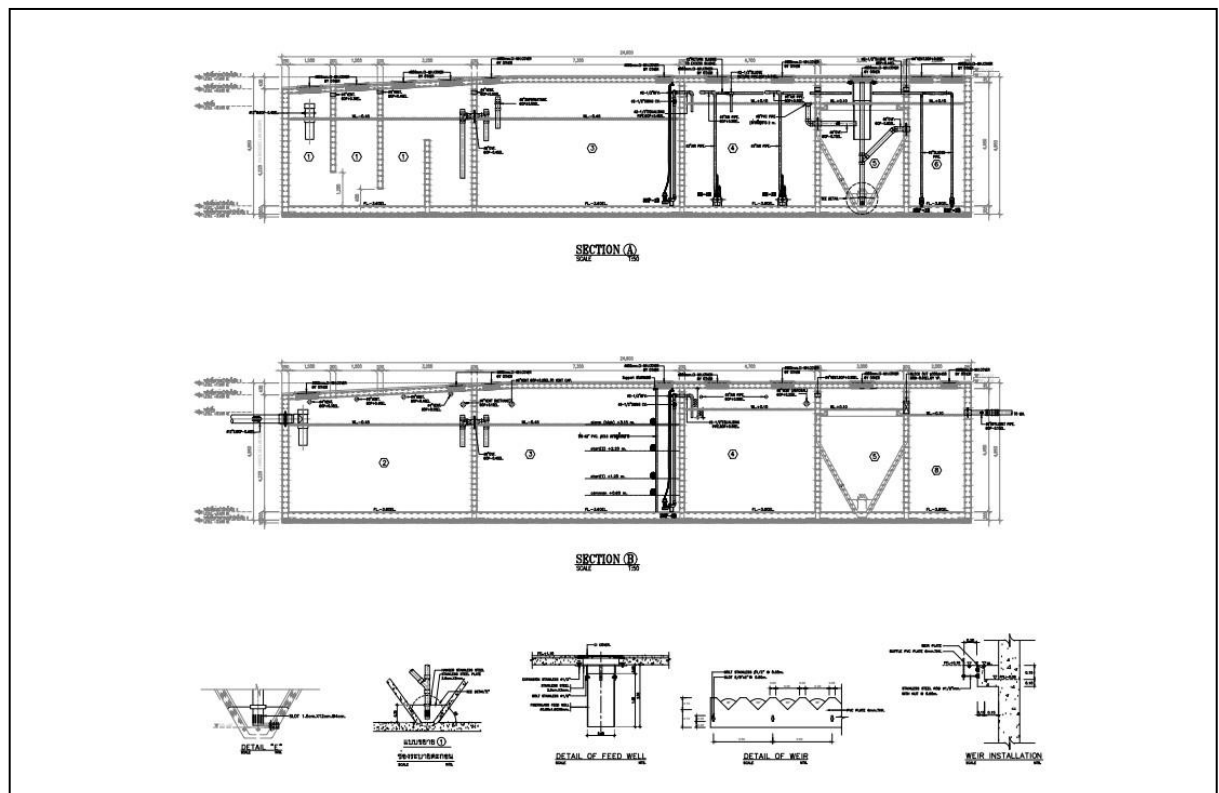

ได้จัดเก็บสถิติและข้อมูลแสดงผลการทำงานของระบบบำบัดน้ำเสียปรากฏตามตาราง ดังนี้

วัน เดือน ปี	สถิติและข้อมูลที่เกิดขึ้นจากแหล่งกำเนิดมลพิษอาคาร B														ลายมือชื่อ ผู้บันทึก
	ปริมาณ การใช้ ไฟฟ้า ของ ระบบ บำบัดน้ำ เสีย (หน่วย)	ปริมาณ น้ำใช้ ในทุก กิจกรรมของ แหล่งกำเนิด มลพิษ (ลบ.ม.)	ปริมาณน้ำ เสียที่เข้า ระบบ บำบัดน้ำเสีย (ลบ.ม.)	การระบาย น้ำทั้งจากระบบ บำบัดน้ำเสีย (ระบาย/ ไม่ระบาย)	ปริมาณ สารเคมีหรือ สารสกัด ชีวภาพที่ใช้ (ชื่อ/ปริมาณ) (ลิตรหรือ กิโลกรัม)	การทำงานของระบบบำบัดน้ำเสีย							ปริมาณ ตะกอน ส่วนเกิน ที่เกิดขึ้นจาก ระบบบำบัด น้ำเสียที่นำไป กำจัด (ลบ.ม.)	ปัญหา อุปสรรค และแนวทาง แก้ไข	
						ระบบบำบัด น้ำเสีย (ปกติ/ ผิดปกติ)	เครื่องสูบ น้ำ (ปกติ/ ผิดปกติ)	เครื่องเติม อากาศ (ปกติ/ ผิดปกติ)	เครื่องกวน/ ผสมน้ำเสีย (ปกติ/ ผิดปกติ)	เครื่องกวน/ ผสมสารเคมี (ปกติ/ ผิดปกติ)	เครื่องสูบ ตะกอน (ปกติ/ ผิดปกติ)	อื่นๆ (ระบุ) (ปกติ/ ผิดปกติ)			
01/09/67	13	44	35	ระบาย	-	ปกติ	ปกติ	ปกติ	-	-	ปกติ	-	-	-	กฤษฎดา
02/09/67	13	61	49	ระบาย	-	ปกติ	ปกติ	ปกติ	-	-	ปกติ	-	-	-	กฤษฎดา
03/09/67	12	57	46	ระบาย	-	ปกติ	ปกติ	ปกติ	-	-	ปกติ	-	-	-	กฤษฎดา
04/0967	13	60	48	ระบาย	-	ปกติ	ปกติ	ปกติ	-	-	ปกติ	-	-	-	กฤษฎดา
05/09/67	13	14	11	ระบาย	-	ปกติ	ปกติ	ปกติ	-	-	ปกติ	-	-	-	กฤษฎดา
06/09/67	13	40	32	ระบาย	-	ปกติ	ปกติ	ปกติ	-	-	ปกติ	-	-	-	กฤษฎดา
07/09/67	13	62	49	ระบาย	-	ปกติ	ปกติ	ปกติ	-	-	ปกติ	-	-	-	รัตตกุล
08/09/67	13	49	39	ระบาย	-	ปกติ	ปกติ	ปกติ	-	-	ปกติ	-	-	-	รัตตกุล
09/09/67	13	43	34	ระบาย	-	ปกติ	ปกติ	ปกติ	-	-	ปกติ	-	-	-	รัตตกุล
10/09/67	13	67	54	ระบาย	-	ปกติ	ปกติ	ปกติ	-	-	ปกติ	-	-	-	รัตตกุล
11/09/67	12	28	23	ระบาย	-	ปกติ	ปกติ	ปกติ	-	-	ปกติ	-	-	-	รัตตกุล
12/09/67	13	27	21	ระบาย	-	ปกติ	ปกติ	ปกติ	-	-	ปกติ	-	-	-	คีตภัทร
13/09/67	13	46	37	ระบาย	-	ปกติ	ปกติ	ปกติ	-	-	ปกติ	-	-	-	คีตภัทร
14/09/67	11	66	53	ระบาย	-	ปกติ	ปกติ	ปกติ	-	-	ปกติ	-	-	-	คีตภัทร
15/09/67	13	60	48	ระบาย	-	ปกติ	ปกติ	ปกติ	-	-	ปกติ	-	-	-	คีตภัทร
16/09/67	13	56	45	ระบาย	-	ปกติ	ปกติ	ปกติ	-	-	ปกติ	-	-	-	คีตภัทร
17/09/67	12	52	42	ระบาย	-	ปกติ	ปกติ	ปกติ	-	-	ปกติ	-	-	-	คีตภัทร

วัน เดือน ปี	สถิติและข้อมูลที่เกิดขึ้นจากแหล่งกำเนิดมลพิษอาคาร B														ลายมือชื่อ ผู้บันทึก
	ปริมาณ การใช้ ไฟฟ้า ของ ระบบ บำบัดน้ำ เสีย (หน่วย)	ปริมาณ น้ำใช้ ในทุก กิจกรรมของ แหล่งกำเนิด มลพิษ (ลบ.ม.)	ปริมาณน้ำ เสียที่เข้า ระบบ บำบัดน้ำเสีย (ลบ.ม.)	การระบาย น้ำทั้งจากระบบ บำบัดน้ำเสีย (ระบาย/ ไม่ระบาย)	ปริมาณ สารเคมีหรือ สารสกัด ชีวภาพที่ใช้ (ชื่อ/ปริมาณ) (ลิตรหรือ กิโลกรัม)	การทำงานของระบบบำบัดน้ำเสีย							ปริมาณ ตะกอน ส่วนเกิน ที่เกิดขึ้นจาก ระบบบำบัด น้ำเสียที่นำไป กำจัด (ลบ.ม.)	ปัญหา อุปสรรค และแนวทาง แก้ไข	
						ระบบบำบัด น้ำเสีย (ปกติ/ ผิดปกติ)	เครื่องสูบ น้ำ (ปกติ/ ผิดปกติ)	เครื่องเติม อากาศ (ปกติ/ ผิดปกติ)	เครื่องกวน/ ผสมน้ำเสีย (ปกติ/ ผิดปกติ)	เครื่องกวน/ ผสมสารเคมี (ปกติ/ ผิดปกติ)	เครื่องสูบ ตะกอน (ปกติ/ ผิดปกติ)	อื่นๆ (ระบุ) (ปกติ/ ผิดปกติ)			
18/09/67	13	48	39	ระบาย	-	ปกติ	ปกติ	ปกติ	-	-	ปกติ	-	-	-	ชาگیرีน
19/09/67	13	58	47	ระบาย	-	ปกติ	ปกติ	ปกติ	-	-	ปกติ	-	-	-	ชาگیرีน
20/09/67	13	48	38	ระบาย	-	ปกติ	ปกติ	ปกติ	-	-	ปกติ	-	-	-	ชาگیرีน
21/09/67	13	63	50	ระบาย	-	ปกติ	ปกติ	ปกติ	-	-	ปกติ	-	-	-	ชาگیرีน
22/09/67	13	32	26	ระบาย	-	ปกติ	ปกติ	ปกติ	-	-	ปกติ	-	-	-	ชาگیرีน
23/09/67	13	38	30	ระบาย	-	ปกติ	ปกติ	ปกติ	-	-	ปกติ	-	-	-	สทรรฐ์
24/09/67	13	53	42	ระบาย	-	ปกติ	ปกติ	ปกติ	-	-	ปกติ	-	-	-	สทรรฐ์
25/09/67	13	52	41	ระบาย	-	ปกติ	ปกติ	ปกติ	-	-	ปกติ	-	-	-	สทรรฐ์
26/09/67	13	30	24	ระบาย	-	ปกติ	ปกติ	ปกติ	-	-	ปกติ	-	-	-	สทรรฐ์
27/09/67	13	21	17	ระบาย	-	ปกติ	ปกติ	ปกติ	-	-	ปกติ	-	-	-	กฤษฎดา
28/09/67	13	45	36	ระบาย	-	ปกติ	ปกติ	ปกติ	-	-	ปกติ	-	-	-	กฤษฎดา
29/09/67	13	57	46	ระบาย	-	ปกติ	ปกติ	ปกติ	-	-	ปกติ	-	-	-	กฤษฎดา
30/09/67	13	57	46	ระบาย	-	ปกติ	ปกติ	ปกติ	-	-	ปกติ	-	-	-	กฤษฎดา

- หมายเหตุ ๑. ให้กรอกสถิติและข้อมูลเฉพาะในกรณีที่มีสถิติและข้อมูลนั้น ๆ ในแต่ละวัน
๒. ในกรณีระบบบำบัดน้ำเสียที่มีการติดตั้งเครื่องตรวจวัดคุณภาพน้ำทั้งแบบอัตโนมัติ ให้แนบผลการตรวจวัดคุณภาพน้ำทั้งทุกวันแยกตามพารามิเตอร์ที่ตรวจวัด และทำการสรุปผลเป็นสถิติและข้อมูลรายเดือน

ขอรับรองว่าการบันทึกสถิติและข้อมูลตามตารางข้างต้นถูกต้องทุกประการ

..... เจ้าของหรือผู้ครอบครองแหล่งกำเนิดมลพิษ
(คุณ จันทรเพ็ญ ถาวรเจริญพันธ์)

..... ผู้ควบคุมระบบบำบัดน้ำเสีย
(คุณ ไพรวุธ เทพคง)

ใบอนุญาตเลขที่ หมดอายุ
ออกให้โดย.....

..... ผู้รับจ้างให้บริการบำบัดน้ำเสีย
(.....)

ใบอนุญาตเลขที่ หมดอายุ
ออกให้โดย

แบบ ทส. ๑

แบบบันทึกรายละเอียดของสถิติและข้อมูลซึ่งแสดงผลการทำงานของระบบบำบัดน้ำเสีย ของแหล่งกำเนิดมลพิษ

แหล่งกำเนิดมลพิษ ตั้งอยู่เลขที่ 54 หมู่ที่ ซอย รวมสิริมิตร
ถนน วิวาดี-รังสิต แขวง/ตำบล จอมพล เขต/อำเภอ จตุจักร
จังหวัด กรุงเทพฯ โทรศัพท์ 092-321-5547 โทรสาร
มี นิติบุคคลอาคาร เติม จตุจักร เป็นเจ้าของ หรือ ผู้
ครอบครองแหล่งกำเนิดมลพิษ ประกอบกิจการประเภท ประเภท ก ตั้งแต่ 500 ขึ้นไป
นิติบุคคลอาคารชุด (อาคาร C,D) ใบอนุญาตเลขที่ (ถ้ามี)
..... ออกให้โดย หมดยุค

ซึ่งมีแผนผังแสดงการทำงานของระบบบำบัดน้ำเสีย ดังนี้

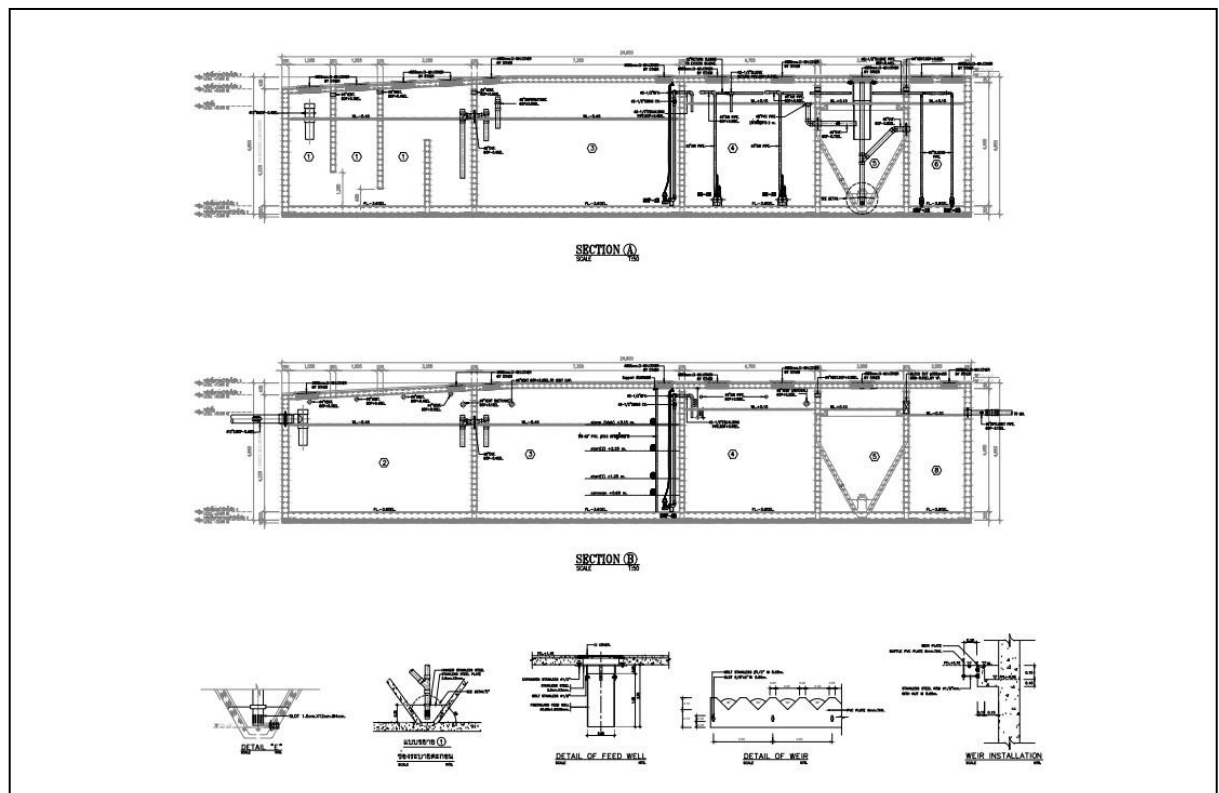

ได้จัดเก็บสถิติและข้อมูลแสดงผลการทำงานของระบบบำบัดน้ำเสียปรากฏตามตาราง ดังนี้

วัน เดือน ปี	สถิติและข้อมูลที่ได้รับจากแหล่งกำเนิดมลพิษอาคาร C,D														ลายมือชื่อ ผู้บันทึก
	ปริมาณ การใช้ ไฟฟ้า ของ ระบบ บำบัดน้ำ เสีย (หน่วย)	ปริมาณ น้ำใช้ ในทุก กิจกรรมของ แหล่งกำเนิด มลพิษ (ลบ.ม.)	ปริมาณน้ำ เสียที่เข้า ระบบ บำบัดน้ำเสีย (ลบ.ม.)	การระบาย น้ำทั้งจากระบบ บำบัดน้ำเสีย (ระบาย/ ไม่ระบาย)	ปริมาณ สารเคมีหรือ สารสกัด ชีวภาพที่ใช้ (ชื่อ/ปริมาณ) (ลิตรหรือ กิโลกรัม)	การทำงานของระบบบำบัดน้ำเสีย							ปริมาณ ตะกอน ส่วนเกิน ที่เกิดขึ้นจาก ระบบบำบัด น้ำเสียที่นำไป กำจัด (ลบ.ม.)	ปัญหา อุปสรรค และแนวทาง แก้ไข	
						ระบบบำบัด น้ำเสีย (ปกติ/ ผิดปกติ)	เครื่องสูบ น้ำ (ปกติ/ ผิดปกติ)	เครื่องเติม อากาศ (ปกติ/ ผิดปกติ)	เครื่องกวน/ ผสมน้ำเสีย (ปกติ/ ผิดปกติ)	เครื่องกวน/ ผสมสารเคมี (ปกติ/ ผิดปกติ)	เครื่องสูบ ตะกอน (ปกติ/ ผิดปกติ)	อื่นๆ (ระบุ) (ปกติ/ ผิดปกติ)			
01/09/67	20	83	66	ระบาย	-	ปกติ	ปกติ	ปกติ	-	-	ปกติ	-	-	-	กฤษฎา
02/09/67	20	114	91	ระบาย	-	ปกติ	ปกติ	ปกติ	-	-	ปกติ	-	-	-	กฤษฎา
03/09/67	22	107	85	ระบาย	-	ปกติ	ปกติ	ปกติ	-	-	ปกติ	-	-	-	กฤษฎา
04/0967	23	112	89	ระบาย	-	ปกติ	ปกติ	ปกติ	-	-	ปกติ	-	-	-	กฤษฎา
05/09/67	20	26	21	ระบาย	-	ปกติ	ปกติ	ปกติ	-	-	ปกติ	-	-	-	กฤษฎา
06/09/67	22	76	60	ระบาย	-	ปกติ	ปกติ	ปกติ	-	-	ปกติ	-	-	-	กฤษฎา
07/09/67	19	115	92	ระบาย	-	ปกติ	ปกติ	ปกติ	-	-	ปกติ	-	-	-	รัตกุล
08/09/67	21	91	73	ระบาย	-	ปกติ	ปกติ	ปกติ	-	-	ปกติ	-	-	-	รัตกุล
09/09/67	21	80	64	ระบาย	-	ปกติ	ปกติ	ปกติ	-	-	ปกติ	-	-	-	รัตกุล
10/09/67	22	125	100	ระบาย	-	ปกติ	ปกติ	ปกติ	-	-	ปกติ	-	-	-	รัตกุล
11/09/67	22	53	42	ระบาย	-	ปกติ	ปกติ	ปกติ	-	-	ปกติ	-	-	-	รัตกุล
12/09/67	20	50	40	ระบาย	-	ปกติ	ปกติ	ปกติ	-	-	ปกติ	-	-	-	คีตภัทร
13/09/67	20	87	69	ระบาย	-	ปกติ	ปกติ	ปกติ	-	-	ปกติ	-	-	-	คีตภัทร
14/09/67	19	123	99	ระบาย	-	ปกติ	ปกติ	ปกติ	-	-	ปกติ	-	-	-	คีตภัทร
15/09/67	21	113	90	ระบาย	-	ปกติ	ปกติ	ปกติ	-	-	ปกติ	-	-	-	คีตภัทร
16/09/67	22	105	84	ระบาย	-	ปกติ	ปกติ	ปกติ	-	-	ปกติ	-	-	-	คีตภัทร
17/09/67	21	98	78	ระบาย	-	ปกติ	ปกติ	ปกติ	-	-	ปกติ	-	-	-	คีตภัทร

วัน เดือน ปี	สถิติและข้อมูลที่ได้รับจากแหล่งกำเนิดมลพิษอาคาร C,D														ลายมือชื่อ ผู้บันทึก
	ปริมาณ การใช้ ไฟฟ้า ของ ระบบ บำบัดน้ำ เสีย (หน่วย)	ปริมาณ น้ำใช้ ในทุก กิจกรรมของ แหล่งกำเนิด มลพิษ (ลบ.ม.)	ปริมาณน้ำ เสียที่เข้า ระบบ บำบัดน้ำเสีย (ลบ.ม.)	การระบาย น้ำทั้งจากระบบ บำบัดน้ำเสีย (ระบาย/ ไม่ระบาย)	ปริมาณ สารเคมีหรือ สารสกัด ชีวภาพที่ใช้ (ชื่อ/ปริมาณ) (ลิตรหรือ กิโลกรัม)	การทำงานของระบบบำบัดน้ำเสีย							ปริมาณ ตะกอน ส่วนเกิน ที่เกิดขึ้นจาก ระบบบำบัด น้ำเสียที่นำไป กำจัด (ลบ.ม.)	ปัญหา อุปสรรค และแนวทาง แก้ไข	
						ระบบบำบัด น้ำเสีย (ปกติ/ ผิดปกติ)	เครื่องสูบ น้ำ (ปกติ/ ผิดปกติ)	เครื่องเติม อากาศ (ปกติ/ ผิดปกติ)	เครื่องกวน/ ผสมน้ำเสีย (ปกติ/ ผิดปกติ)	เครื่องกวน/ ผสมสารเคมี (ปกติ/ ผิดปกติ)	เครื่องสูบ ตะกอน (ปกติ/ ผิดปกติ)	อื่นๆ (ระบุ) (ปกติ/ ผิดปกติ)			
18/09/67	21	90	72	ระบาย	-	ปกติ	ปกติ	ปกติ	-	-	ปกติ	-	-	-	ชาگیرีน
19/09/67	20	109	87	ระบาย	-	ปกติ	ปกติ	ปกติ	-	-	ปกติ	-	-	-	ชาگیرีน
20/09/67	19	89	71	ระบาย	-	ปกติ	ปกติ	ปกติ	-	-	ปกติ	-	-	-	ชาگیرีน
21/09/67	21	118	94	ระบาย	-	ปกติ	ปกติ	ปกติ	-	-	ปกติ	-	-	-	ชาگیرีน
22/09/67	20	60	48	ระบาย	-	ปกติ	ปกติ	ปกติ	-	-	ปกติ	-	-	-	ชาگیرีน
23/09/67	20	71	57	ระบาย	-	ปกติ	ปกติ	ปกติ	-	-	ปกติ	-	-	-	สหรัฐ
24/09/67	22	98	79	ระบาย	-	ปกติ	ปกติ	ปกติ	-	-	ปกติ	-	-	-	สหรัฐ
25/09/67	21	97	78	ระบาย	-	ปกติ	ปกติ	ปกติ	-	-	ปกติ	-	-	-	สหรัฐ
26/09/67	20	56	45	ระบาย	-	ปกติ	ปกติ	ปกติ	-	-	ปกติ	-	-	-	สหรัฐ
27/09/67	21	40	32	ระบาย	-	ปกติ	ปกติ	ปกติ	-	-	ปกติ	-	-	-	กฤษดา
28/09/67	20	84	67	ระบาย	-	ปกติ	ปกติ	ปกติ	-	-	ปกติ	-	-	-	กฤษดา
29/09/67	20	107	86	ระบาย	-	ปกติ	ปกติ	ปกติ	-	-	ปกติ	-	-	-	กฤษดา
30/09/67	20	107	85	ระบาย	-	ปกติ	ปกติ	ปกติ	-	-	ปกติ	-	-	-	กฤษดา

- หมายเหตุ ๑. ให้กรอกสถิติและข้อมูลเฉพาะในกรณีที่มีสถิติและข้อมูลนั้น ๆ ในแต่ละวัน
๒. ในกรณีระบบบำบัดน้ำเสียที่มีการติดตั้งเครื่องตรวจวัดคุณภาพน้ำทั้งแบบอัตโนมัติ ให้แนบผลการตรวจวัดคุณภาพน้ำทั้งทุกวันแยกตามพารามิเตอร์ที่ตรวจวัด และทำการสรุปผลเป็นสถิติและข้อมูลรายเดือน

ขอรับรองว่าการบันทึกสถิติและข้อมูลตามตารางข้างต้นถูกต้องทุกประการ

..... เจ้าของหรือผู้ครอบครองแหล่งกำเนิดมลพิษ
(คุณ จันทรเพ็ญ ถาวรเจริญพันธ์)

..... ผู้ควบคุมระบบบำบัดน้ำเสีย
(คุณ ไพโรเวช เทพคง)

ใบอนุญาตเลขที่ หมดอายุ
ออกให้โดย.....

..... ผู้รับจ้างให้บริการบำบัดน้ำเสีย
(.....)

ใบอนุญาตเลขที่ หมดอายุ
ออกให้โดย

รายงานสรุปผลการทำงานของระบบบำบัดน้ำเสีย

๑. ข้อมูลทั่วไป

แหล่งกำเนิดมลพิษ ตั้งอยู่เลขที่ 54 หมู่ที่ ซอย ร่วมสิริมิตร
ถนน วิวาดี-รังสิต แขวง/ตำบล จอมพล เขต/อำเภอ จตุจักร
จังหวัด กรุงเทพฯ โทรศัพท์ 092-321-5547 โทรสาร
มี นิติบุคคลอาคารชุด เดนิม จตุจักร เป็นเจ้าของ
หรือผู้ครอบครองแหล่งกำเนิดมลพิษ ประกอบกิจการประเภท ประเภท ก ตั้งแต่ 500 ห้องชุดขึ้นไป
..... นิติบุคคลอาคารชุด
ใบอนุญาตเลขที่
(ถ้ามี) ออกให้โดย หมดยุ
ในการนี้ขอรายงานสรุปผลการทำงานของระบบบำบัดน้ำเสียของแหล่งกำเนิดมลพิษสำหรับ
เดือน กันยายน พ.ศ. 2567 ตามที่ได้กำหนดในมาตรา ๘๐ แห่งพระราชบัญญัติส่งเสริม
และรักษาคุณภาพสิ่งแวดล้อมแห่งชาติ พ.ศ. ๒๕๓๕ ในฐานะ

..... เจ้าของหรือผู้ครอบครองแหล่งกำเนิดมลพิษ
(คุณ จันทรเพ็ญ ถาวรเจริญพันธ์)

..... ผู้ควบคุมระบบบำบัดน้ำเสีย
(คุณ ไพโรเวช เทพคง)

ใบอนุญาตเลขที่ หมดยุ
ออกให้โดย

..... ผู้รับจ้างให้บริการบำบัดน้ำเสีย
(.....)

ใบอนุญาตเลขที่ หมดยุ
ออกให้โดย

๒. ข้อมูลเกี่ยวกับระบบบำบัดน้ำเสีย และแหล่งรองรับน้ำทิ้ง

(๑) ประเภท/ชนิดของระบบบำบัดน้ำเสีย ระบบบำบัดน้ำเสียแบบเติมอากาศ
ความสามารถในการรองรับน้ำเสียของระบบบำบัดน้ำเสีย 900 ลบ.ม./วัน

(๒) การทำงานของระบบบำบัดน้ำเสีย ☒ แบบต่อเนื่อง 24 ชั่วโมง/วัน
☐ แบบไม่ต่อเนื่อง (ระบุ)

(๓) อุปกรณ์และเครื่องมือที่ใช้ในระบบบำบัดน้ำเสีย ☒ เครื่องสูบน้ำ ☒ เครื่องเติมอากาศ
☐ เครื่องกวนผสมน้ำเสีย ☐ เครื่องกวนผสมสารเคมี
☒ เครื่องสูบลำโพง ☐ อื่น ๆ (ระบุ)

(๔) แหล่งรองรับน้ำทิ้ง (ระบุ) ท่อระบายน้ำสาธารณะ

(๕) วิธีจัดการตะกอนที่เกิดขึ้นจากระบบบำบัดน้ำเสียและวิธีการกำจัด ว่าจ้างสูบ

๓. สรุปผลการทำงานของระบบบำบัดน้ำเสียเป็นรายเดือน

- (๑) ปริมาณการใช้ไฟฟ้าของระบบบำบัดน้ำเสีย (หน่วย) 1,620.000
- (๒) ปริมาณน้ำใช้ทุกกิจกรรมในแหล่งกำเนิดมลพิษ (ลบ.ม.) 6,674.000
- (๓) ปริมาณน้ำเสียที่เข้าระบบบำบัดน้ำเสีย (ลบ.ม.) 5,339.200
- (๔) การระบายน้ำทิ้งจากระบบบำบัดน้ำเสีย สูบทิ้ง กทม.
- (๕) ปริมาณสารเคมีหรือสารสกัดชีวภาพที่ใช้ (ลิตรหรือกิโลกรัม) 40.00
- (๖) การทำงานของระบบบำบัดน้ำเสียและอุปกรณ์
- ระบบบำบัดน้ำเสีย ☒ ปกติ ☐ ผิดปกติ (ระบุ)
 - เครื่องสูบน้ำ ☒ ปกติ ☐ ผิดปกติ (ระบุ)
 - เครื่องเติมอากาศ ☒ ปกติ ☐ ผิดปกติ (ระบุ)
 - เครื่องกวน/ผสมน้ำเสีย ☐ ปกติ ☐ ผิดปกติ (ระบุ)
 - เครื่องกวน/ผสมสารเคมี ☐ ปกติ ☐ ผิดปกติ (ระบุ)
 - เครื่องสูบน้ำตะกอน ☒ ปกติ ☐ ผิดปกติ (ระบุ)
 - อื่นๆ..... ☐ ปกติ ☐ ผิดปกติ (ระบุ)
- (๗) ปริมาณตะกอนส่วนเกินจากระบบบำบัดน้ำเสียที่นำไปกำจัด (ลบ.ม.) 0.00 กิโลกรัม...
- (๘) ปัญหา อุปสรรค และแนวทางแก้ไข ติดต่อผู้รับเหมาเข้ามาแก้ไข
-

- คำเตือน ๑. เจ้าของหรือผู้ครอบครองแหล่งกำเนิดมลพิษ ผู้ควบคุมระบบบำบัดน้ำเสีย หรือผู้รับจ้างให้บริการบำบัดน้ำเสียผู้ใดไม่จัดเก็บสถิติ ข้อมูล หรือไม่ทำบันทึกหรือรายงานตามมาตรา ๘๐ ต้องระวางโทษจำคุกไม่เกินหนึ่งเดือน หรือปรับไม่เกินหนึ่งหมื่นบาท หรือทั้งจำทั้งปรับตามมาตรา ๑๐๖
๒. ผู้ควบคุมระบบบำบัดน้ำเสียหรือผู้รับจ้างให้บริการบำบัดน้ำเสียผู้ใดทำบันทึกหรือรายงานโดยแสดงข้อความอันเป็นเท็จ ต้องระวางโทษจำคุกไม่เกินหนึ่งปี หรือปรับไม่เกินหนึ่งแสนบาท หรือทั้งจำทั้งปรับตามมาตรา ๑๐๗

แบบ ทส. ๑

แบบบันทึกรายละเอียดของสถิติและข้อมูลซึ่งแสดงผลการทำงานของระบบบำบัดน้ำเสีย ของแหล่งกำเนิดมลพิษ

แหล่งกำเนิดมลพิษ ตั้งอยู่เลขที่ 54 หมู่ที่ ซอย รวมสิริมิตร
ถนน วิทยาดี-รังสิต แขวง/ตำบล จอมพล เขต/อำเภอ จตุจักร
จังหวัด กรุงเทพฯ โทรศัพท์ 092-321-5547 โทรสาร
มี นิติบุคคลอาคาร เติม จตุจักร เป็นเจ้าของหรือผู้
ครอบครองแหล่งกำเนิดมลพิษ ประกอบกิจการประเภท ประเภท ก ตั้งแต่ 500 ขึ้นไป
นิติบุคคลอาคารชุด (อาคาร A) ใบอนุญาตเลขที่ (ถ้ามี).....
..... ออกให้โดย หมดยุค

ซึ่งมีแผนผังแสดงการทำงานของระบบบำบัดน้ำเสีย ดังนี้

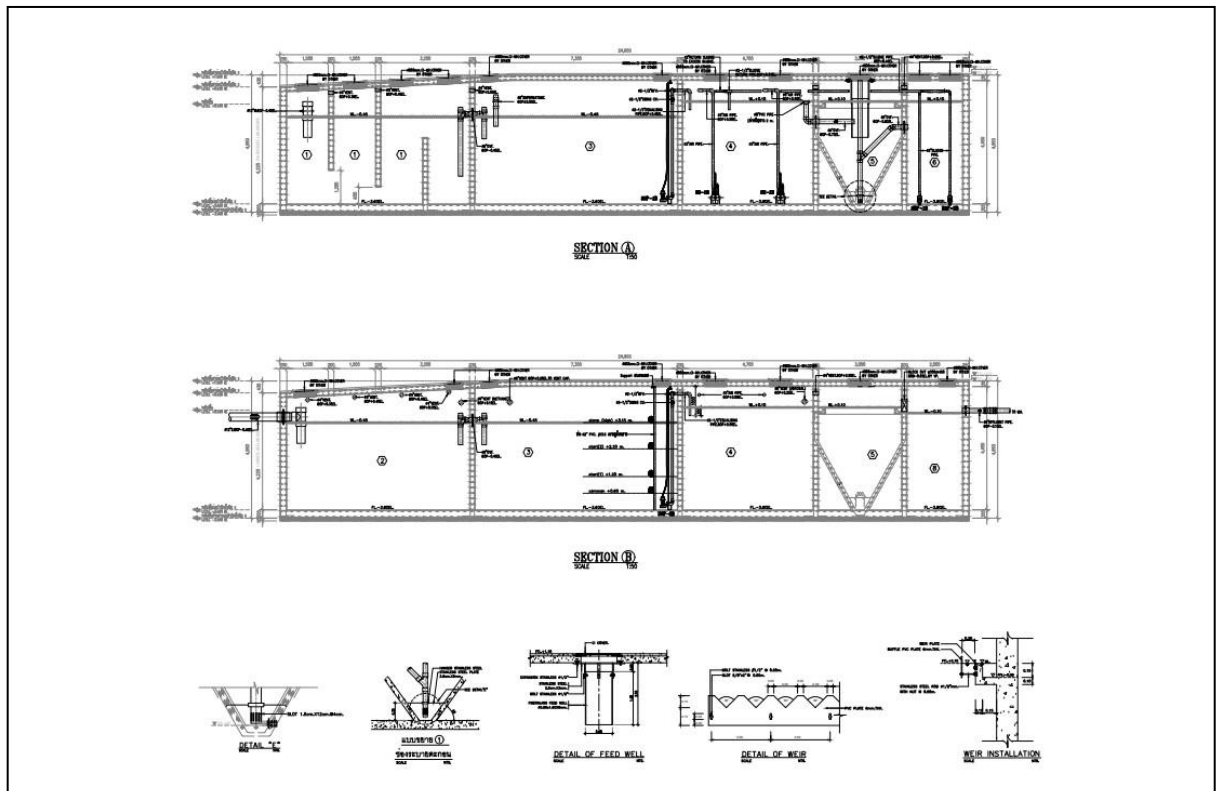

ได้จัดเก็บสถิติและข้อมูลแสดงผลการทำงานของระบบบำบัดน้ำเสียปรากฏตามตาราง ดังนี้

วัน เดือน ปี	50สถิติและข้อมูลที่ได้เก็บจากแหล่งกำเนิดมลพิษอาคาร A														ลายมือชื่อ ผู้บันทึก
	ปริมาณ การใช้ ไฟฟ้า ของ ระบบ บำบัดน้ำ เสีย (หน่วย)	ปริมาณ น้ำใช้ ในทุก กิจกรรมของ แหล่งกำเนิด มลพิษ (ลบ.ม.)	ปริมาณน้ำ เสียที่เข้า ระบบ บำบัดน้ำเสีย (ลบ.ม.)	การระบาย น้ำทั้งจากระบบ บำบัดน้ำเสีย (ระบาย/ ไม่ระบาย)	ปริมาณ สารเคมีหรือ สารสกัด ชีวภาพที่ใช้ (ชื่อ/ปริมาณ) (ลิตรหรือ กิโลกรัม)	การทำงานของระบบบำบัดน้ำเสีย							ปริมาณตะกอน ส่วนเกิน ที่เกิดขึ้นจาก ระบบบำบัด น้ำเสียที่นำไป กำจัด (ลบ.ม.)	ปัญหา อุปสรรค และ แนวทาง แก้ไข	
						ระบบบำบัด น้ำเสีย (ปกติ/ ผิดปกติ)	เครื่องสูบ น้ำ (ปกติ/ ผิดปกติ)	เครื่องเติม อากาศ (ปกติ/ ผิดปกติ)	เครื่องกวน/ ผสมน้ำเสีย (ปกติ/ ผิดปกติ)	เครื่องกวน/ ผสมสารเคมี (ปกติ/ ผิดปกติ)	เครื่องสูบ ตะกอน (ปกติ/ ผิดปกติ)	อื่นๆ (ระบุ) (ปกติ/ ผิดปกติ)			
01/10/67	21	105	84	ระบาย	-	ปกติ	ปกติ	ปกติ	-	-	ปกติ	-	-	-	รัตตกุล
02/10/67	20	20	16	ระบาย	-	ปกติ	ปกติ	ปกติ	-	-	ปกติ	-	-	-	รัตตกุล
03/10/67	21	93	75	ระบาย	-	ปกติ	ปกติ	ปกติ	-	-	ปกติ	-	-	-	รัตตกุล
04/10/67	20	21	17	ระบาย	-	ปกติ	ปกติ	ปกติ	-	-	ปกติ	-	-	-	รัตตกุล
05/10/67	20	89	71	ระบาย	-	ปกติ	ปกติ	ปกติ	-	-	ปกติ	-	-	-	รัตตกุล
06/10/67	20	104	83	ระบาย	-	ปกติ	ปกติ	ปกติ	-	-	ปกติ	-	-	-	อภิรักษ์
07/10/67	22	98	79	ระบาย	-	ปกติ	ปกติ	ปกติ	-	-	ปกติ	-	-	-	อภิรักษ์
08/10/67	21	111	89	ระบาย	-	ปกติ	ปกติ	ปกติ	-	-	ปกติ	-	-	-	อภิรักษ์
09/10/67	20	34	27	ระบาย	-	ปกติ	ปกติ	ปกติ	-	-	ปกติ	-	-	-	อภิรักษ์
10/10/67	20	68	54	ระบาย	-	ปกติ	ปกติ	ปกติ	-	-	ปกติ	-	-	-	มงคล
11/10/67	21	94	75	ระบาย	-	ปกติ	ปกติ	ปกติ	-	-	ปกติ	-	-	-	มงคล
12/10/67	19	80	64	ระบาย	-	ปกติ	ปกติ	ปกติ	-	-	ปกติ	-	-	-	มงคล
13/10/67	20	81	65	ระบาย	-	ปกติ	ปกติ	ปกติ	-	-	ปกติ	-	-	-	มงคล
14/10/67	21	62	50	ระบาย	-	ปกติ	ปกติ	ปกติ	-	-	ปกติ	-	-	-	มงคล
15/10/67	21	67	54	ระบาย	-	ปกติ	ปกติ	ปกติ	-	-	ปกติ	-	-	-	สทรรฐ
16/10/67	20	88	70	ระบาย	-	ปกติ	ปกติ	ปกติ	-	-	ปกติ	-	-	-	สทรรฐ
17/10/67	21	82	66	ระบาย	-	ปกติ	ปกติ	ปกติ	-	-	ปกติ	-	-	-	สทรรฐ

วัน เดือน ปี	50สถิติและข้อมูลที่เกิดขึ้นจากแหล่งกำเนิดมลพิษอาคาร A														ลายมือชื่อ ผู้บันทึก
	ปริมาณ การใช้ ไฟฟ้า ของ ระบบ บำบัดน้ำ เสีย (หน่วย)	ปริมาณ น้ำใช้ ในทุก กิจกรรมของ แหล่งกำเนิด มลพิษ (ลบ.ม.)	ปริมาณน้ำ เสียที่เข้า ระบบ บำบัดน้ำเสีย (ลบ.ม.)	การระบาย น้ำทั้งจากระบบ บำบัดน้ำเสีย (ระบาย/ ไม่ระบาย)	ปริมาณ สารเคมีหรือ สารสกัด ชีวภาพที่ใช้ (ชื่อ/ปริมาณ) (ลิตรหรือ กิโลกรัม)	การทำงานของระบบบำบัดน้ำเสีย							ปริมาณตะกอน ส่วนเกิน ที่เกิดขึ้นจาก ระบบบำบัด น้ำเสียที่นำไป กำจัด (ลบ.ม.)	ปัญหา อุปสรรค และ แนวทาง แก้ไข	
						ระบบบำบัด น้ำเสีย (ปกติ/ ผิดปกติ)	เครื่องสูบน้ำ (ปกติ/ ผิดปกติ)	เครื่องเติม อากาศ (ปกติ/ ผิดปกติ)	เครื่องกวน/ ผสมน้ำเสีย (ปกติ/ ผิดปกติ)	เครื่องกวน/ ผสมสารเคมี (ปกติ/ ผิดปกติ)	เครื่องสูบน้ำ ตะกอน (ปกติ/ ผิดปกติ)	อื่นๆ (ระบุ) (ปกติ/ ผิดปกติ)			
18/10/67	21	95	76	ระบาย	-	ปกติ	ปกติ	ปกติ	-	-	ปกติ	-	-	-	สหรัฐ
19/10/67	20	102	82	ระบาย	-	ปกติ	ปกติ	ปกติ	-	-	ปกติ	-	-	-	สหรัฐ
20/10/67	21	106	85	ระบาย	-	ปกติ	ปกติ	ปกติ	-	-	ปกติ	-	-	-	รัตตกุล
21/10/67	21	93	74	ระบาย	-	ปกติ	ปกติ	ปกติ	-	-	ปกติ	-	-	-	รัตตกุล
22/10/67	21	76	61	ระบาย	-	ปกติ	ปกติ	ปกติ	-	-	ปกติ	-	-	-	รัตตกุล
23/10/67	20	72	58	ระบาย	-	ปกติ	ปกติ	ปกติ	-	-	ปกติ	-	-	-	รัตตกุล
24/10/67	21	42	34	ระบาย	-	ปกติ	ปกติ	ปกติ	-	-	ปกติ	-	-	-	รัตตกุล
25/10/67	20	114	91	ระบาย	-	ปกติ	ปกติ	ปกติ	-	-	ปกติ	-	-	-	คีตภัทร
26/10/67	21	102	82	ระบาย	-	ปกติ	ปกติ	ปกติ	-	-	ปกติ	-	-	-	คีตภัทร
27/10/67	21	93	75	ระบาย	-	ปกติ	ปกติ	ปกติ	-	-	ปกติ	-	-	-	คีตภัทร
28/10/67	21	112	89	ระบาย	-	ปกติ	ปกติ	ปกติ	-	-	ปกติ	-	-	-	คีตภัทร
29/10/67	21	20	16	ระบาย	-	ปกติ	ปกติ	ปกติ	-	-	ปกติ	-	-	-	คีตภัทร
30/10/67	18	103	83	ระบาย	-	ปกติ	ปกติ	ปกติ	-	-	ปกติ	-	-	-	จักรกฤษณ์
31/10/67	22	105	84	ระบาย	-	ปกติ	ปกติ	ปกติ	-	-	ปกติ	-	-	-	จักรกฤษณ์

- หมายเหตุ ๑. ให้กรอกสถิติและข้อมูลเฉพาะในกรณีที่มีสถิติและข้อมูลนั้น ๆ ในแต่ละวัน
๒. ในกรณีระบบบำบัดน้ำเสียที่มีการติดตั้งเครื่องตรวจวัดคุณภาพน้ำทั้งแบบอัตโนมัติ ให้แนบผลการตรวจวัดคุณภาพน้ำทั้งทุกวันแยกตามพารามิเตอร์ที่ตรวจวัด และทำการสรุปผลเป็นสถิติและข้อมูลรายเดือน

ขอรับรองว่าการบันทึกสถิติและข้อมูลตามตารางข้างต้นถูกต้องทุกประการ

..... เจ้าของหรือผู้ครอบครองแหล่งกำเนิดมลพิษ
(คุณ จันทรเพ็ญ ถาวรเจริญพันธ์)

..... ผู้ควบคุมระบบบำบัดน้ำเสีย
(คุณ ไพรวุธ เทพคง)

ใบอนุญาตเลขที่ หมดอายุ
ออกให้โดย.....

..... ผู้รับจ้างให้บริการบำบัดน้ำเสีย
(.....)

ใบอนุญาตเลขที่ หมดอายุ
ออกให้โดย

แบบ ทส. ๑

แบบบันทึกรายละเอียดของสถิติและข้อมูลซึ่งแสดงผลการทำงานของระบบบำบัดน้ำเสีย ของแหล่งกำเนิดมลพิษ

แหล่งกำเนิดมลพิษ ตั้งอยู่เลขที่ 54 หมู่ที่ ซอย รวมสิริมิตร
ถนน วิวาดี-รังสิต แขวง/ตำบล จอมพล เขต/อำเภอ จตุจักร
จังหวัด กรุงเทพฯ โทรศัพท์ 092-321-5547 โทรสาร
มี นิติบุคคลอาคาร เติมนิ จตุจักร เป็นเจ้าของหรือผู้
ครอบครองแหล่งกำเนิดมลพิษ ประกอบกิจการประเภท ประเภท ก ตั้งแต่ 500 ขึ้นไป
นิติบุคคลอาคารชุด (อาคาร B) ใบอนุญาตเลขที่ (ถ้ามี)
..... ออกให้โดย หมดยุค

ซึ่งมีแผนผังแสดงการทำงานของระบบบำบัดน้ำเสีย ดังนี้

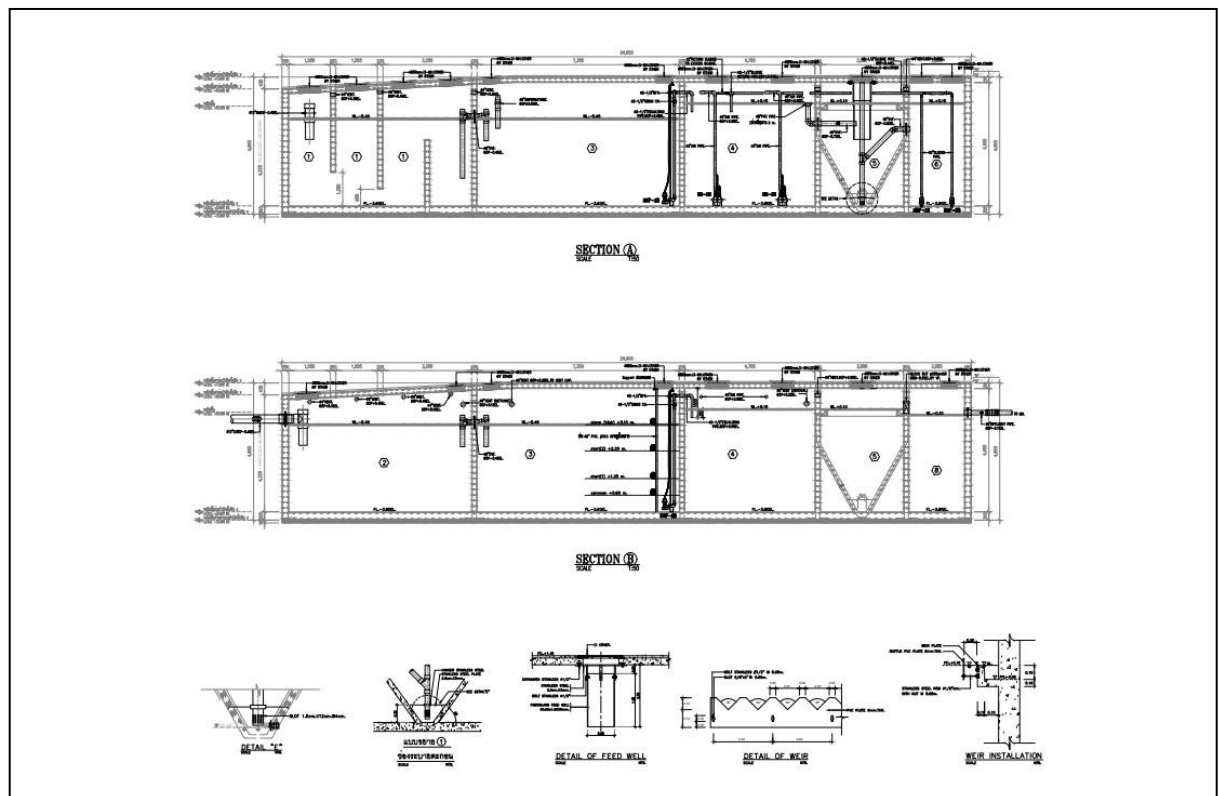

ได้จัดเก็บสถิติและข้อมูลแสดงผลการทำงานของระบบบำบัดน้ำเสียปรากฏตามตาราง ดังนี้

วัน เดือน ปี	สถิติและข้อมูลที่เกิดขึ้นจากแหล่งกำเนิดมลพิษอาคาร B														ลายมือชื่อ ผู้บันทึก
	ปริมาณ การใช้ ไฟฟ้า ของ ระบบ บำบัดน้ำ เสีย (หน่วย)	ปริมาณ น้ำใช้ ในทุก กิจกรรมของ แหล่งกำเนิด มลพิษ (ลบ.ม.)	ปริมาณน้ำ เสียที่เข้า ระบบ บำบัดน้ำเสีย (ลบ.ม.)	การระบาย น้ำทั้งจากระบบ บำบัดน้ำเสีย (ระบาย/ ไม่ระบาย)	ปริมาณ สารเคมีหรือ สารสกัด ชีวภาพที่ใช้ (ชื่อ/ปริมาณ) (ลิตรหรือ กิโลกรัม)	การทำงานของระบบบำบัดน้ำเสีย							ปริมาณ ตะกอน ส่วนเกิน ที่เกิดขึ้นจาก ระบบบำบัด น้ำเสียที่นำไป กำจัด (ลบ.ม.)	ปัญหา อุปสรรค และแนวทาง แก้ไข	
						ระบบบำบัด น้ำเสีย (ปกติ/ ผิดปกติ)	เครื่องสูบ น้ำ (ปกติ/ ผิดปกติ)	เครื่องเติม อากาศ (ปกติ/ ผิดปกติ)	เครื่องกวน/ ผสมน้ำเสีย (ปกติ/ ผิดปกติ)	เครื่องกวน/ ผสมสารเคมี (ปกติ/ ผิดปกติ)	เครื่องสูบ ตะกอน (ปกติ/ ผิดปกติ)	อื่นๆ (ระบุ) (ปกติ/ ผิดปกติ)			
01/10/67	13	59	47	ระบาย	-	ปกติ	ปกติ	ปกติ	-	-	ปกติ	-	-	-	รัตตกุล
02/10/67	13	11	9	ระบาย	-	ปกติ	ปกติ	ปกติ	-	-	ปกติ	-	-	-	รัตตกุล
03/10/67	13	52	42	ระบาย	-	ปกติ	ปกติ	ปกติ	-	-	ปกติ	-	-	-	รัตตกุล
04/1067	13	12	10	ระบาย	-	ปกติ	ปกติ	ปกติ	-	-	ปกติ	-	-	-	รัตตกุล
05/10/67	12	50	40	ระบาย	-	ปกติ	ปกติ	ปกติ	-	-	ปกติ	-	-	-	รัตตกุล
06/10/67	13	58	47	ระบาย	-	ปกติ	ปกติ	ปกติ	-	-	ปกติ	-	-	-	อภิรักษ์
07/10/67	14	55	44	ระบาย	-	ปกติ	ปกติ	ปกติ	-	-	ปกติ	-	-	-	อภิรักษ์
08/10/67	13	62	50	ระบาย	-	ปกติ	ปกติ	ปกติ	-	-	ปกติ	-	-	-	อภิรักษ์
09/10/67	14	19	15	ระบาย	-	ปกติ	ปกติ	ปกติ	-	-	ปกติ	-	-	-	อภิรักษ์
10/10/67	13	38	30	ระบาย	-	ปกติ	ปกติ	ปกติ	-	-	ปกติ	-	-	-	มงคล
11/10/67	14	53	42	ระบาย	-	ปกติ	ปกติ	ปกติ	-	-	ปกติ	-	-	-	มงคล
12/10/67	16	45	36	ระบาย	-	ปกติ	ปกติ	ปกติ	-	-	ปกติ	-	-	-	มงคล
13/10/67	16	45	36	ระบาย	-	ปกติ	ปกติ	ปกติ	-	-	ปกติ	-	-	-	มงคล
14/10/67	20	35	28	ระบาย	-	ปกติ	ปกติ	ปกติ	-	-	ปกติ	-	-	-	มงคล
15/10/67	16	38	30	ระบาย	-	ปกติ	ปกติ	ปกติ	-	-	ปกติ	-	-	-	สทรัฐ
16/10/67	16	49	40	ระบาย	-	ปกติ	ปกติ	ปกติ	-	-	ปกติ	-	-	-	สทรัฐ
17/10/67	16	46	37	ระบาย	-	ปกติ	ปกติ	ปกติ	-	-	ปกติ	-	-	-	สทรัฐ

วัน เดือน ปี	สถิติและข้อมูลที่เกิดขึ้นจากแหล่งกำเนิดมลพิษอาคาร B														ลายมือชื่อ ผู้บันทึก
	ปริมาณ การใช้ ไฟฟ้า ของ ระบบ บำบัดน้ำ เสีย (หน่วย)	ปริมาณ น้ำใช้ ในทุก กิจกรรมของ แหล่งกำเนิด มลพิษ (ลบ.ม.)	ปริมาณน้ำ เสียที่เข้า ระบบ บำบัดน้ำเสีย (ลบ.ม.)	การระบาย น้ำทั้งจากระบบ บำบัดน้ำเสีย (ระบาย/ ไม่ระบาย)	ปริมาณ สารเคมีหรือ สารสกัด ชีวภาพที่ใช้ (ชื่อ/ปริมาณ) (ลิตรหรือ กิโลกรัม)	การทำงานของระบบบำบัดน้ำเสีย							ปริมาณ ตะกอน ส่วนเกิน ที่เกิดขึ้นจาก ระบบบำบัด น้ำเสียที่นำไป กำจัด (ลบ.ม.)	ปัญหา อุปสรรค และแนวทาง แก้ไข	
						ระบบบำบัด น้ำเสีย (ปกติ/ ผิดปกติ)	เครื่องสูบน้ำ (ปกติ/ ผิดปกติ)	เครื่องเติม อากาศ (ปกติ/ ผิดปกติ)	เครื่องกวน/ ผสมน้ำเสีย (ปกติ/ ผิดปกติ)	เครื่องกวน/ ผสมสารเคมี (ปกติ/ ผิดปกติ)	เครื่องสูบน้ำ ตะกอน (ปกติ/ ผิดปกติ)	อื่นๆ (ระบุ) (ปกติ/ ผิดปกติ)			
18/10/67	16	53	43	ระบาย	-	ปกติ	ปกติ	ปกติ	-	-	ปกติ	-	-	-	สหรัฐ
19/10/67	15	57	46	ระบาย	-	ปกติ	ปกติ	ปกติ	-	-	ปกติ	-	-	-	สหรัฐ
20/10/67	16	60	48	ระบาย	-	ปกติ	ปกติ	ปกติ	-	-	ปกติ	-	-	-	รัตตกุล
21/10/67	15	52	42	ระบาย	-	ปกติ	ปกติ	ปกติ	-	-	ปกติ	-	-	-	รัตตกุล
22/10/67	14	43	34	ระบาย	-	ปกติ	ปกติ	ปกติ	-	-	ปกติ	-	-	-	รัตตกุล
23/10/67	14	40	32	ระบาย	-	ปกติ	ปกติ	ปกติ	-	-	ปกติ	-	-	-	รัตตกุล
24/10/67	14	24	19	ระบาย	-	ปกติ	ปกติ	ปกติ	-	-	ปกติ	-	-	-	รัตตกุล
25/10/67	13	64	51	ระบาย	-	ปกติ	ปกติ	ปกติ	-	-	ปกติ	-	-	-	คีตภัทร
26/10/67	14	57	46	ระบาย	-	ปกติ	ปกติ	ปกติ	-	-	ปกติ	-	-	-	คีตภัทร
27/10/67	12	52	42	ระบาย	-	ปกติ	ปกติ	ปกติ	-	-	ปกติ	-	-	-	คีตภัทร
28/10/67	13	63	50	ระบาย	-	ปกติ	ปกติ	ปกติ	-	-	ปกติ	-	-	-	คีตภัทร
29/10/67	13	11	9	ระบาย	-	ปกติ	ปกติ	ปกติ	-	-	ปกติ	-	-	-	คีตภัทร
30/10/67	20	58	46	ระบาย	-	ปกติ	ปกติ	ปกติ	-	-	ปกติ	-	-	-	จักรกฤษณ์
31/10/67	26	59	47	ระบาย	-	ปกติ	ปกติ	ปกติ	-	-	ปกติ	-	-	-	จักรกฤษณ์

- หมายเหตุ ๑. ให้กรอกสถิติและข้อมูลเฉพาะในกรณีที่มีสถิติและข้อมูลนั้น ๆ ในแต่ละวัน
๒. ในกรณีระบบบำบัดน้ำเสียที่มีการติดตั้งเครื่องตรวจวัดคุณภาพน้ำทั้งแบบอัตโนมัติ ให้แนบผลการตรวจวัดคุณภาพน้ำทั้งทุกวันแยกตามพารามิเตอร์ที่ตรวจวัด และทำการสรุปผลเป็นสถิติและข้อมูลรายเดือน

ขอรับรองว่าการบันทึกสถิติและข้อมูลตามตารางข้างต้นถูกต้องทุกประการ

..... เจ้าของหรือผู้ครอบครองแหล่งกำเนิดมลพิษ
(คุณ จันทรเพ็ญ ถาวรเจริญพันธ์)

..... ผู้ควบคุมระบบบำบัดน้ำเสีย
(คุณ ไพรวุธ เทพคง)

ใบอนุญาตเลขที่ หมดอายุ
ออกให้โดย.....

..... ผู้รับจ้างให้บริการบำบัดน้ำเสีย
(.....)

ใบอนุญาตเลขที่ หมดอายุ
ออกให้โดย

แบบ ทส. ๑

แบบบันทึกรายละเอียดของสถิติและข้อมูลซึ่งแสดงผลการทำงานของระบบบำบัดน้ำเสีย ของแหล่งกำเนิดมลพิษ

แหล่งกำเนิดมลพิษ ตั้งอยู่เลขที่ 54 หมู่ที่ ซอย รวมสิริมิตร
ถนน วิวาดี-รังสิต แขวง/ตำบล จอมพล เขต/อำเภอ จตุจักร
จังหวัด กรุงเทพฯ โทรศัพท์ 092-321-5547 โทรสาร
มี นิติบุคคลอาคาร เติมนิ จตุจักร เป็นเจ้าของ หรือ ผู้
ครอบครองแหล่งกำเนิดมลพิษ ประกอบกิจการประเภท ประเภท ก ตั้งแต่ 500 ขึ้นไป
นิติบุคคลอาคารชุด (อาคาร C,D) ใบอนุญาตเลขที่ (ถ้ามี)
..... ออกให้โดย หมดยุค

ซึ่งมีแผนผังแสดงการทำงานของระบบบำบัดน้ำเสีย ดังนี้

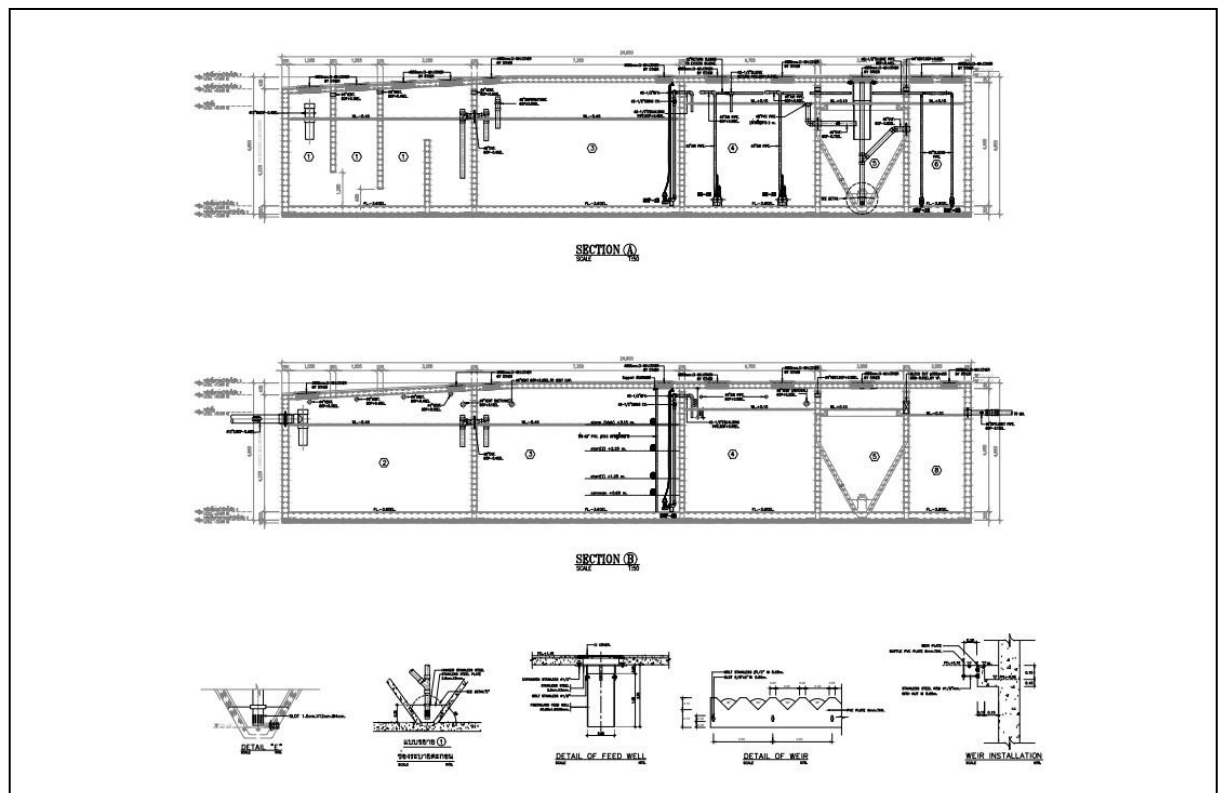

ได้จัดเก็บสถิติและข้อมูลแสดงผลการทำงานของระบบบำบัดน้ำเสียปรากฏตามตาราง ดังนี้

วัน เดือน ปี	สถิติและข้อมูลที่ได้รับจากแหล่งกำเนิดมลพิษอาคาร C,D														ลายมือชื่อ ผู้บันทึก
	ปริมาณ การใช้ ไฟฟ้า ของ ระบบ บำบัดน้ำ เสีย (หน่วย)	ปริมาณ น้ำใช้ ในทุก กิจกรรมของ แหล่งกำเนิด มลพิษ (ลบ.ม.)	ปริมาณน้ำ เสียที่เข้า ระบบ บำบัดน้ำเสีย (ลบ.ม.)	การระบาย น้ำทั้งจากระบบ บำบัดน้ำเสีย (ระบาย/ ไม่ระบาย)	ปริมาณ สารเคมีหรือ สารสกัด ชีวภาพที่ใช้ (ชื่อ/ปริมาณ) (ลิตรหรือ กิโลกรัม)	การทำงานของระบบบำบัดน้ำเสีย							ปริมาณ ตะกอน ส่วนเกิน ที่เกิดขึ้นจาก ระบบบำบัด น้ำเสียที่นำไป กำจัด (ลบ.ม.)	ปัญหา อุปสรรค และแนวทาง แก้ไข	
						ระบบบำบัด น้ำเสีย (ปกติ/ ผิดปกติ)	เครื่องสูบ น้ำ (ปกติ/ ผิดปกติ)	เครื่องเติม อากาศ (ปกติ/ ผิดปกติ)	เครื่องกวน/ ผสมน้ำเสีย (ปกติ/ ผิดปกติ)	เครื่องกวน/ ผสมสารเคมี (ปกติ/ ผิดปกติ)	เครื่องสูบ ตะกอน (ปกติ/ ผิดปกติ)	อื่นๆ (ระบุ) (ปกติ/ ผิดปกติ)			
01/10/67	21	110	88	ระบาย	-	ปกติ	ปกติ	ปกติ	-	-	ปกติ	-	-	-	รัตตกุล
02/10/67	21	21	17	ระบาย	-	ปกติ	ปกติ	ปกติ	-	-	ปกติ	-	-	-	รัตตกุล
03/10/67	20	98	78	ระบาย	-	ปกติ	ปกติ	ปกติ	-	-	ปกติ	-	-	-	รัตตกุล
04/1067	20	23	18	ระบาย	-	ปกติ	ปกติ	ปกติ	-	-	ปกติ	-	-	-	รัตตกุล
05/10/67	20	93	75	ระบาย	-	ปกติ	ปกติ	ปกติ	-	-	ปกติ	-	-	-	รัตตกุล
06/10/67	19	109	87	ระบาย	-	ปกติ	ปกติ	ปกติ	-	-	ปกติ	-	-	-	อภิรักษ์
07/10/67	22	103	83	ระบาย	-	ปกติ	ปกติ	ปกติ	-	-	ปกติ	-	-	-	อภิรักษ์
08/10/67	20	117	93	ระบาย	-	ปกติ	ปกติ	ปกติ	-	-	ปกติ	-	-	-	อภิรักษ์
09/10/67	20	36	29	ระบาย	-	ปกติ	ปกติ	ปกติ	-	-	ปกติ	-	-	-	อภิรักษ์
10/10/67	23	71	57	ระบาย	-	ปกติ	ปกติ	ปกติ	-	-	ปกติ	-	-	-	มงคล
11/10/67	20	98	79	ระบาย	-	ปกติ	ปกติ	ปกติ	-	-	ปกติ	-	-	-	มงคล
12/10/67	20	84	68	ระบาย	-	ปกติ	ปกติ	ปกติ	-	-	ปกติ	-	-	-	มงคล
13/10/67	19	85	68	ระบาย	-	ปกติ	ปกติ	ปกติ	-	-	ปกติ	-	-	-	มงคล
14/10/67	23	66	52	ระบาย	-	ปกติ	ปกติ	ปกติ	-	-	ปกติ	-	-	-	มงคล
15/10/67	22	70	56	ระบาย	-	ปกติ	ปกติ	ปกติ	-	-	ปกติ	-	-	-	สทรัฐ
16/10/67	21	92	74	ระบาย	-	ปกติ	ปกติ	ปกติ	-	-	ปกติ	-	-	-	สทรัฐ
17/10/67	20	86	69	ระบาย	-	ปกติ	ปกติ	ปกติ	-	-	ปกติ	-	-	-	สทรัฐ

วัน เดือน ปี	สถิติและข้อมูลที่ได้รับจากแหล่งกำเนิดมลพิษอาคาร C,D														ลายมือชื่อ ผู้บันทึก
	ปริมาณ การใช้ ไฟฟ้า ของ ระบบ บำบัดน้ำ เสีย (หน่วย)	ปริมาณ น้ำใช้ ในทุก กิจกรรมของ แหล่งกำเนิด มลพิษ (ลบ.ม.)	ปริมาณน้ำ เสียที่เข้า ระบบ บำบัดน้ำเสีย (ลบ.ม.)	การระบาย น้ำทั้งจากระบบ บำบัดน้ำเสีย (ระบาย/ ไม่ระบาย)	ปริมาณ สารเคมีหรือ สารสกัด ชีวภาพที่ใช้ (ชื่อ/ปริมาณ) (ลิตรหรือ กิโลกรัม)	การทำงานของระบบบำบัดน้ำเสีย							ปริมาณ ตะกอน ส่วนเกิน ที่เกิดขึ้นจาก ระบบบำบัด น้ำเสียที่นำไป กำจัด (ลบ.ม.)	ปัญหา อุปสรรค และแนวทาง แก้ไข	
						ระบบบำบัด น้ำเสีย (ปกติ/ ผิดปกติ)	เครื่องสูบน้ำ (ปกติ/ ผิดปกติ)	เครื่องเติม อากาศ (ปกติ/ ผิดปกติ)	เครื่องกวน/ ผสมน้ำเสีย (ปกติ/ ผิดปกติ)	เครื่องกวน/ ผสมสารเคมี (ปกติ/ ผิดปกติ)	เครื่องสูบน้ำ ตะกอน (ปกติ/ ผิดปกติ)	อื่นๆ (ระบุ) (ปกติ/ ผิดปกติ)			
18/10/67	19	107	86	ระบาย	-	ปกติ	ปกติ	ปกติ	-	-	ปกติ	-	-	-	สหรัฐ
19/10/67	20	111	89	ระบาย	-	ปกติ	ปกติ	ปกติ	-	-	ปกติ	-	-	-	สหรัฐ
20/10/67	23	97	78	ระบาย	-	ปกติ	ปกติ	ปกติ	-	-	ปกติ	-	-	-	รัตตกุล
21/10/67	22	80	64	ระบาย	-	ปกติ	ปกติ	ปกติ	-	-	ปกติ	-	-	-	รัตตกุล
22/10/67	21	76	60	ระบาย	-	ปกติ	ปกติ	ปกติ	-	-	ปกติ	-	-	-	รัตตกุล
23/10/67	21	44	35	ระบาย	-	ปกติ	ปกติ	ปกติ	-	-	ปกติ	-	-	-	รัตตกุล
24/10/67	21	120	96	ระบาย	-	ปกติ	ปกติ	ปกติ	-	-	ปกติ	-	-	-	รัตตกุล
25/10/67	22	107	86	ระบาย	-	ปกติ	ปกติ	ปกติ	-	-	ปกติ	-	-	-	คีตภัทร
26/10/67	21	98	78	ระบาย	-	ปกติ	ปกติ	ปกติ	-	-	ปกติ	-	-	-	คีตภัทร
27/10/67	21	117	94	ระบาย	-	ปกติ	ปกติ	ปกติ	-	-	ปกติ	-	-	-	คีตภัทร
28/10/67	22	21	16	ระบาย	-	ปกติ	ปกติ	ปกติ	-	-	ปกติ	-	-	-	คีตภัทร
29/10/67	21	109	87	ระบาย	-	ปกติ	ปกติ	ปกติ	-	-	ปกติ	-	-	-	คีตภัทร
30/10/67	20	110	88	ระบาย	-	ปกติ	ปกติ	ปกติ	-	-	ปกติ	-	-	-	จักรกฤษณ์
31/10/67	19	107	86	ระบาย	-	ปกติ	ปกติ	ปกติ	-	-	ปกติ	-	-	-	จักรกฤษณ์

- หมายเหตุ ๑. ให้กรอกสถิติและข้อมูลเฉพาะในกรณีที่มีสถิติและข้อมูลนั้น ๆ ในแต่ละวัน
๒. ในกรณีระบบบำบัดน้ำเสียที่มีการติดตั้งเครื่องตรวจวัดคุณภาพน้ำทั้งแบบอัตโนมัติ ให้แนบผลการตรวจวัดคุณภาพน้ำทั้งทุกวันแยกตามพารามิเตอร์ที่ตรวจวัด และทำการสรุปผลเป็นสถิติและข้อมูลรายเดือน

ขอรับรองว่าการบันทึกสถิติและข้อมูลตามตารางข้างต้นถูกต้องทุกประการ

..... เจ้าของหรือผู้ครอบครองแหล่งกำเนิดมลพิษ
(คุณ จันทรเพ็ญ ถาวรเจริญพันธ์)

..... ผู้ควบคุมระบบบำบัดน้ำเสีย
(คุณ ไพโรเวช เทพคง)

ใบอนุญาตเลขที่ หมดอายุ
ออกให้โดย.....

..... ผู้รับจ้างให้บริการบำบัดน้ำเสีย
(.....)

ใบอนุญาตเลขที่ หมดอายุ
ออกให้โดย

รายงานสรุปผลการทำงานของระบบบำบัดน้ำเสีย

๑. ข้อมูลทั่วไป

แหล่งกำเนิดมลพิษ ตั้งอยู่เลขที่ 54 หมู่ที่ ซอย รวมสิริมิตร
ถนน วิวาดี-รังสิต แขวง/ตำบล จอมพล เขต/อำเภอ จตุจักร
จังหวัด กรุงเทพฯ โทรศัพท์ 092-321-5547 โทรสาร
มี นิติบุคคลอาคารชุด เดนิม จตุจักร เป็นเจ้าของ
หรือผู้ครอบครองแหล่งกำเนิดมลพิษ ประกอบกิจการประเภท ประเภท ก ตั้งแต่ 500 ห้องชุดขึ้นไป
..... นิติบุคคลอาคารชุด
ใบอนุญาตเลขที่
(ถ้ามี) ออกให้โดย หมดยุค

ในการนี้ขอรายงานสรุปผลการทำงานของระบบบำบัดน้ำเสียของแหล่งกำเนิดมลพิษสำหรับ
เดือน ตุลาคม พ.ศ. 2567 ตามที่ได้กำหนดในมาตรา ๘๐ แห่งพระราชบัญญัติส่งเสริมและ
รักษาคุณภาพสิ่งแวดล้อมแห่งชาติ พ.ศ. ๒๕๓๕ ในฐานะ

..... เจ้าของหรือผู้ครอบครองแหล่งกำเนิดมลพิษ
(คุณ จันทรเพ็ญ ถาวรเจริญพันธ์)

..... ผู้ควบคุมระบบบำบัดน้ำเสีย
(คุณ ไพโรเวช เทพคง)

ใบอนุญาตเลขที่ หมดยุค
ออกให้โดย

..... ผู้รับจ้างให้บริการบำบัดน้ำเสีย
(.....)

ใบอนุญาตเลขที่ หมดยุค
ออกให้โดย

๒. ข้อมูลเกี่ยวกับระบบบำบัดน้ำเสีย และแหล่งรองรับน้ำทิ้ง

(๑) ประเภท/ชนิดของระบบบำบัดน้ำเสีย ระบบบำบัดน้ำเสียแบบเติมอากาศ
ความสามารถในการรองรับน้ำเสียของระบบบำบัดน้ำเสีย 900 ลบ.ม./วัน

(๒) การทำงานของระบบบำบัดน้ำเสีย ☒ แบบต่อเนื่อง 24 ชั่วโมง/วัน
☐ แบบไม่ต่อเนื่อง (ระบุ)

(๓) อุปกรณ์และเครื่องมือที่ใช้ในระบบบำบัดน้ำเสีย ☒ เครื่องสูบน้ำ ☒ เครื่องเติมอากาศ
☐ เครื่องกวนผสมน้ำเสีย ☐ เครื่องกวนผสมสารเคมี
☒ เครื่องสูบลำโพง ☐ อื่น ๆ (ระบุ)

(๔) แหล่งรองรับน้ำทิ้ง (ระบุ) ท่อระบายน้ำสาธารณะ

(๕) วิธีจัดการตะกอนที่เกิดขึ้นจากระบบบำบัดน้ำเสียและวิธีการกำจัด ว่าจ้างสูบ

๓. สรุปผลการทำงานของระบบบำบัดน้ำเสียเป็นรายเดือน

- (๑) ปริมาณการใช้ไฟฟ้าของระบบบำบัดน้ำเสีย (หน่วย) 1,743.000
- (๒) ปริมาณน้ำใช้ทุกกิจกรรมในแหล่งกำเนิดมลพิษ (ลบ.ม.) 6,619.000
- (๓) ปริมาณน้ำเสียที่เข้าระบบบำบัดน้ำเสีย (ลบ.ม.) 5,295.200
- (๔) การระบายน้ำทิ้งจากระบบบำบัดน้ำเสีย สูบทิ้ง กทม.
- (๕) ปริมาณสารเคมีหรือสารสกัดชีวภาพที่ใช้ (ลิตรหรือกิโลกรัม) 40.00
- (๖) การทำงานของระบบบำบัดน้ำเสียและอุปกรณ์
- ระบบบำบัดน้ำเสีย ☒ ปกติ ☐ ผิดปกติ (ระบุ)
 - เครื่องสูบน้ำ ☒ ปกติ ☐ ผิดปกติ (ระบุ)
 - เครื่องเติมอากาศ ☒ ปกติ ☐ ผิดปกติ (ระบุ)
 - เครื่องกวน/ผสมน้ำเสีย ☐ ปกติ ☐ ผิดปกติ (ระบุ)
 - เครื่องกวน/ผสมสารเคมี ☐ ปกติ ☐ ผิดปกติ (ระบุ)
 - เครื่องสูบน้ำตะกอน ☒ ปกติ ☐ ผิดปกติ (ระบุ)
 - อื่นๆ..... ☐ ปกติ ☐ ผิดปกติ (ระบุ)
- (๗) ปริมาณตะกอนส่วนเกินจากระบบบำบัดน้ำเสียที่นำไปกำจัด (ลบ.ม.) 0.00 กิโลกรัม...
- (๘) ปัญหา อุปสรรค และแนวทางแก้ไข ติดต่อผู้รับเหมาเข้ามาแก้ไข
-

- คำเตือน ๑. เจ้าของหรือผู้ครอบครองแหล่งกำเนิดมลพิษ ผู้ควบคุมระบบบำบัดน้ำเสีย หรือผู้รับจ้างให้บริการบำบัดน้ำเสียผู้ใดไม่จัดเก็บสถิติ ข้อมูล หรือไม่ทำบันทึกหรือรายงานตามมาตรา ๘๐ ต้องระวางโทษจำคุกไม่เกินหนึ่งเดือน หรือปรับไม่เกินหนึ่งหมื่นบาท หรือทั้งจำทั้งปรับตามมาตรา ๑๐๖
๒. ผู้ควบคุมระบบบำบัดน้ำเสียหรือผู้รับจ้างให้บริการบำบัดน้ำเสียผู้ใดทำบันทึกหรือรายงานโดยแสดงข้อความอันเป็นเท็จ ต้องระวางโทษจำคุกไม่เกินหนึ่งปี หรือปรับไม่เกินหนึ่งแสนบาท หรือทั้งจำทั้งปรับตามมาตรา ๑๐๗

แบบ ทส. ๑

แบบบันทึกรายละเอียดของสถิติและข้อมูลซึ่งแสดงผลการทำงานของระบบบำบัดน้ำเสีย ของแหล่งกำเนิดมลพิษ

แหล่งกำเนิดมลพิษ ตั้งอยู่เลขที่ 54 หมู่ที่ ซอย รวมสิริมิตร
ถนน วิทยาดี-รังสิต แขวง/ตำบล จอมพล เขต/อำเภอ จตุจักร
จังหวัด กรุงเทพฯ โทรศัพท์ 092-321-5547 โทรสาร
มี นิติบุคคลอาคาร เติมนิ จตุจักร เป็นเจ้าของหรือผู้
ครอบครองแหล่งกำเนิดมลพิษ ประกอบกิจการประเภท ประเภท ก ตั้งแต่ 500 ขึ้นไป
นิติบุคคลอาคารชุด (อาคาร A) ใบอนุญาตเลขที่ (ถ้ามี).....
..... ออกให้โดย หมดยุค

ซึ่งมีแผนผังแสดงการทำงานของระบบบำบัดน้ำเสีย ดังนี้

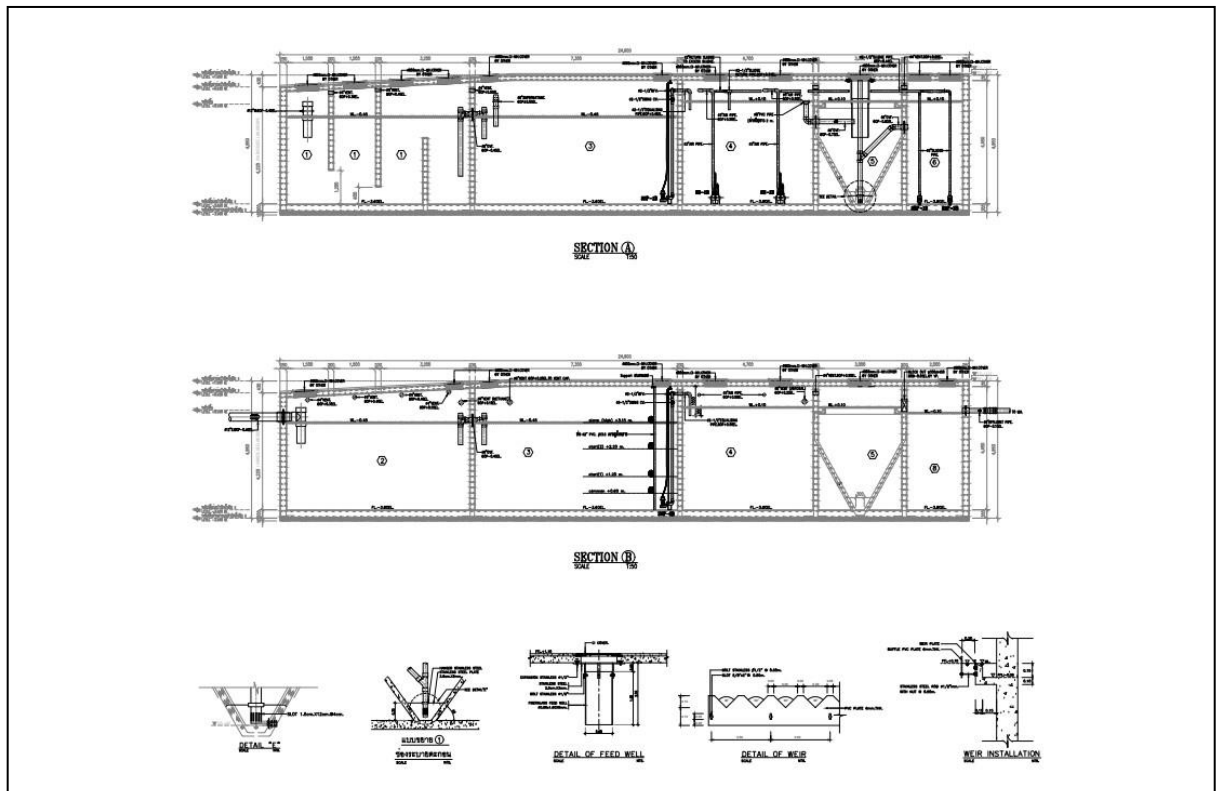

ได้จัดเก็บสถิติและข้อมูลแสดงผลการทำงานของระบบบำบัดน้ำเสียปรากฏตามตาราง ดังนี้

วัน เดือน ปี	50สถิติและข้อมูลที่เก็บจากแหล่งกำเนิดมลพิษอาคาร A														ลายมือชื่อ ผู้บันทึก
	ปริมาณ การใช้ ไฟฟ้า ของ ระบบ บำบัดน้ำ เสีย (หน่วย)	ปริมาณ น้ำใช้ ในทุก กิจกรรมของ แหล่งกำเนิด มลพิษ (ลบ.ม.)	ปริมาณน้ำ เสียที่เข้า ระบบ บำบัดน้ำเสีย (ลบ.ม.)	การระบาย น้ำทั้งจากระบบ บำบัดน้ำเสีย (ระบาย/ ไม่ระบาย)	ปริมาณ สารเคมีหรือ สารสกัด ชีวภาพที่ใช้ (ชื่อ/ปริมาณ) (ลิตรหรือ กิโลกรัม)	การทำงานของระบบบำบัดน้ำเสีย							ปริมาณตะกอน ส่วนเกิน ที่เกิดขึ้นจาก ระบบบำบัด น้ำเสียที่นำไป กำจัด (ลบ.ม.)	ปัญหา อุปสรรค และ แนวทาง แก้ไข	
						ระบบบำบัด น้ำเสีย (ปกติ/ ผิดปกติ)	เครื่องสูบ น้ำ (ปกติ/ ผิดปกติ)	เครื่องเติม อากาศ (ปกติ/ ผิดปกติ)	เครื่องกวน/ ผสมน้ำเสีย (ปกติ/ ผิดปกติ)	เครื่องกวน/ ผสมสารเคมี (ปกติ/ ผิดปกติ)	เครื่องสูบ ตะกอน (ปกติ/ ผิดปกติ)	อื่นๆ (ระบุ) (ปกติ/ ผิดปกติ)			
01/12/67	21	106	85	ระบาย	-	ปกติ	ปกติ	ปกติ	-	-	ปกติ	-	-	-	มงคล
02/12/67	20	96	77	ระบาย	-	ปกติ	ปกติ	ปกติ	-	-	ปกติ	-	-	-	มงคล
03/12/67	17	100	80	ระบาย	-	ปกติ	ปกติ	ปกติ	-	-	ปกติ	-	-	-	มงคล
04/1267	21	99	79	ระบาย	-	ปกติ	ปกติ	ปกติ	-	-	ปกติ	-	-	-	มงคล
05/12/67	21	99	79	ระบาย	-	ปกติ	ปกติ	ปกติ	-	-	ปกติ	-	-	-	ธีรภัทร์
06/12/67	20	99	79	ระบาย	-	ปกติ	ปกติ	ปกติ	-	-	ปกติ	-	-	-	ชาگیرีน
07/12/67	20	100	80	ระบาย	-	ปกติ	ปกติ	ปกติ	-	-	ปกติ	-	-	-	ชาگیرีน
08/12/67	21	105	84	ระบาย	-	ปกติ	ปกติ	ปกติ	-	-	ปกติ	-	-	-	ชาگیرีน
09/12/67	20	100	80	ระบาย	-	ปกติ	ปกติ	ปกติ	-	-	ปกติ	-	-	-	รัตตกุล
10/12/67	21	105	84	ระบาย	-	ปกติ	ปกติ	ปกติ	-	-	ปกติ	-	-	-	รัตตกุล
11/12/67	19	95	76	ระบาย	-	ปกติ	ปกติ	ปกติ	-	-	ปกติ	-	-	-	รัตตกุล
12/12/67	20	109	87	ระบาย	-	ปกติ	ปกติ	ปกติ	-	-	ปกติ	-	-	-	รัตตกุล
13/12/67	22	98	79	ระบาย	-	ปกติ	ปกติ	ปกติ	-	-	ปกติ	-	-	-	มงคล
14/12/67	19	82	66	ระบาย	-	ปกติ	ปกติ	ปกติ	-	-	ปกติ	-	-	-	มงคล
15/12/67	21	88	71	ระบาย	-	ปกติ	ปกติ	ปกติ	-	-	ปกติ	-	-	-	มงคล
16/12/67	21	93	74	ระบาย	-	ปกติ	ปกติ	ปกติ	-	-	ปกติ	-	-	-	มงคล
17/12/67	20	102	82	ระบาย	-	ปกติ	ปกติ	ปกติ	-	-	ปกติ	-	-	-	มงคล

วัน เดือน ปี	50สถิติและข้อมูลที่เกิดขึ้นจากแหล่งกำเนิดมลพิษอาคาร A														ลายมือชื่อ ผู้บันทึก
	ปริมาณ การใช้ ไฟฟ้า ของ ระบบ บำบัดน้ำ เสีย (หน่วย)	ปริมาณ น้ำใช้ ในทุก กิจกรรมของ แหล่งกำเนิด มลพิษ (ลบ.ม.)	ปริมาณน้ำ เสียที่เข้า ระบบ บำบัดน้ำเสีย (ลบ.ม.)	การระบาย น้ำทั้งจากระบบ บำบัดน้ำเสีย (ระบาย/ ไม่ระบาย)	ปริมาณ สารเคมีหรือ สารสกัด ชีวภาพที่ใช้ (ชื่อ/ปริมาณ) (ลิตรหรือ กิโลกรัม)	การทำงานของระบบบำบัดน้ำเสีย							ปริมาณตะกอน ส่วนเกิน ที่เกิดขึ้นจาก ระบบบำบัด น้ำเสียที่นำไป กำจัด (ลบ.ม.)	ปัญหา อุปสรรค และ แนวทาง แก้ไข	
						ระบบบำบัด น้ำเสีย (ปกติ/ ผิดปกติ)	เครื่องสูบ น้ำ (ปกติ/ ผิดปกติ)	เครื่องเติม อากาศ (ปกติ/ ผิดปกติ)	เครื่องกวน/ ผสมน้ำเสีย (ปกติ/ ผิดปกติ)	เครื่องกวน/ ผสมสารเคมี (ปกติ/ ผิดปกติ)	เครื่องสูบ ตะกอน (ปกติ/ ผิดปกติ)	อื่นๆ (ระบุ) (ปกติ/ ผิดปกติ)			
18/12/67	20	105	84	ระบาย	-	ปกติ	ปกติ	ปกติ	-	-	ปกติ	-	-	-	มงคล
19/12/67	21	65	52	ระบาย	-	ปกติ	ปกติ	ปกติ	-	-	ปกติ	-	-	-	มงคล
20/12/67	21	97	78	ระบาย	-	ปกติ	ปกติ	ปกติ	-	-	ปกติ	-	-	-	สหรัฐ
21/12/67	20	97	77	ระบาย	-	ปกติ	ปกติ	ปกติ	-	-	ปกติ	-	-	-	สหรัฐ
22/12/67	20	101	81	ระบาย	-	ปกติ	ปกติ	ปกติ	-	-	ปกติ	-	-	-	กฤษฎา
23/12/67	21	97	77	ระบาย	-	ปกติ	ปกติ	ปกติ	-	-	ปกติ	-	-	-	กฤษฎา
24/12/67	20	114	91	ระบาย	-	ปกติ	ปกติ	ปกติ	-	-	ปกติ	-	-	-	สหรัฐ
25/12/67	21	103	82	ระบาย	-	ปกติ	ปกติ	ปกติ	-	-	ปกติ	-	-	-	สหรัฐ
26/12/67	20	98	79	ระบาย	-	ปกติ	ปกติ	ปกติ	-	-	ปกติ	-	-	-	สหรัฐ
27/12/67	20	98	79	ระบาย	-	ปกติ	ปกติ	ปกติ	-	-	ปกติ	-	-	-	สหรัฐ
28/12/67	21	102	82	ระบาย	-	ปกติ	ปกติ	ปกติ	-	-	ปกติ	-	-	-	รัตกุล
29/12/67	21	97	78	ระบาย	-	ปกติ	ปกติ	ปกติ	-	-	ปกติ	-	-	-	ธีรภัทร์
30/12/67	20	75	60	ระบาย	-	ปกติ	ปกติ	ปกติ	-	-	ปกติ	-	-	-	ธีรภัทร์
31/12/67	20	102	82	ระบาย	-	ปกติ	ปกติ	ปกติ	-	-	ปกติ	-	-	-	ธีรภัทร์

- หมายเหตุ ๑. ให้กรอกสถิติและข้อมูลเฉพาะในกรณีที่มีสถิติและข้อมูลนั้น ๆ ในแต่ละวัน
๒. ในกรณีระบบบำบัดน้ำเสียที่มีการติดตั้งเครื่องตรวจวัดคุณภาพน้ำทั้งแบบอัตโนมัติ ให้แนบผลการตรวจวัดคุณภาพน้ำทั้งทุกวันแยกตามพารามิเตอร์ที่ตรวจวัด และทำการสรุปผลเป็นสถิติและข้อมูลรายเดือน

ขอรับรองว่าการบันทึกสถิติและข้อมูลตามตารางข้างต้นถูกต้องทุกประการ

..... เจ้าของหรือผู้ครอบครองแหล่งกำเนิดมลพิษ
(คุณ จันทรเพ็ญ ถาวรเจริญพันธ์)

..... ผู้ควบคุมระบบบำบัดน้ำเสีย
(คุณ ไพรวุธ เทพคง)

ใบอนุญาตเลขที่ หมดอายุ
ออกให้โดย.....

..... ผู้รับจ้างให้บริการบำบัดน้ำเสีย
(.....)

ใบอนุญาตเลขที่ หมดอายุ
ออกให้โดย

แบบ ทส. ๑

แบบบันทึกรายละเอียดของสถิติและข้อมูลซึ่งแสดงผลการทำงานของระบบบำบัดน้ำเสีย ของแหล่งกำเนิดมลพิษ

แหล่งกำเนิดมลพิษ ตั้งอยู่เลขที่ 54 หมู่ที่ ซอย รวมสิริมิตร
ถนน วิวาดี-รังสิต แขวง/ตำบล จอมพล เขต/อำเภอ จตุจักร
จังหวัด กรุงเทพฯ โทรศัพท์ 092-321-5547 โทรสาร
มี นิติบุคคลอาคาร เติมนิ จตุจักร เป็นเจ้าของหรือผู้
ครอบครองแหล่งกำเนิดมลพิษ ประกอบกิจการประเภท ประเภท ก ตั้งแต่ 500 ขึ้นไป
นิติบุคคลอาคารชุด (อาคาร B) ใบอนุญาตเลขที่ (ถ้ามี)
..... ออกให้โดย หมดยุค

ซึ่งมีแผนผังแสดงการทำงานของระบบบำบัดน้ำเสีย ดังนี้

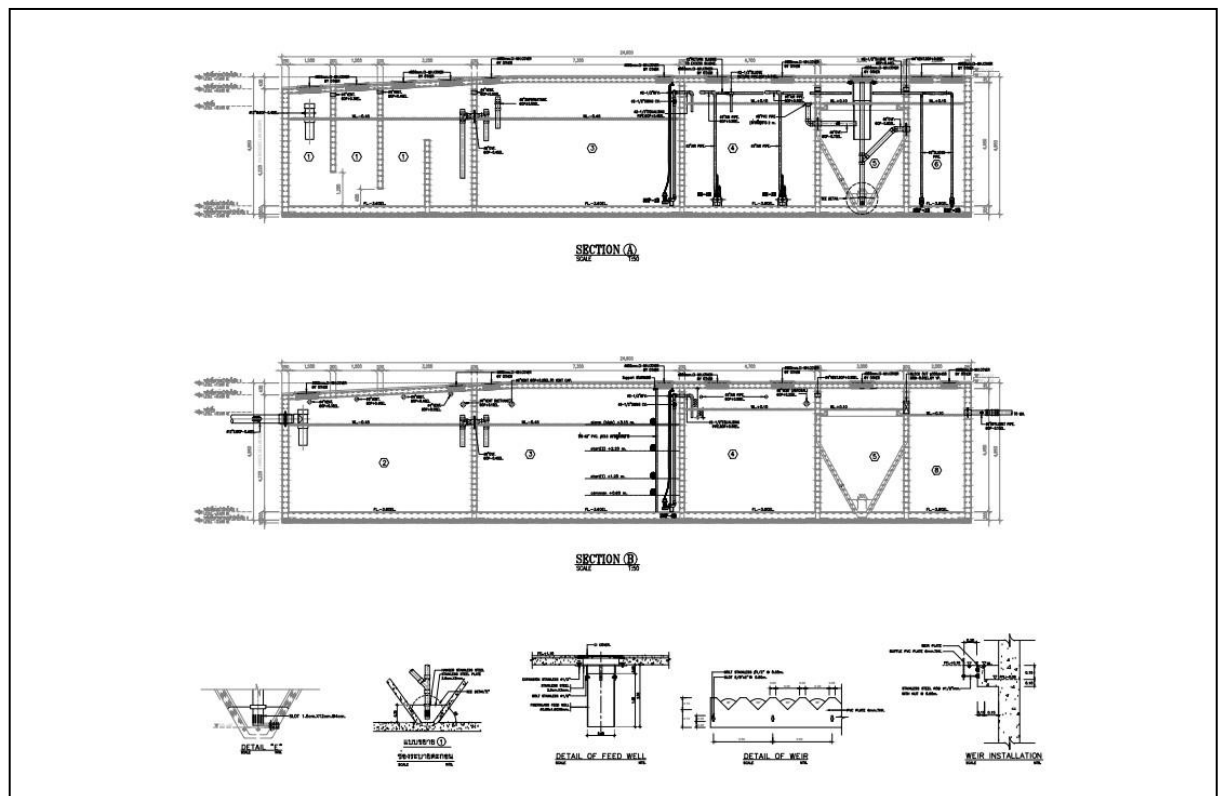

ได้จัดเก็บสถิติและข้อมูลแสดงผลการทำงานของระบบบำบัดน้ำเสียปรากฏตามตาราง ดังนี้

วัน เดือน ปี	สถิติและข้อมูลที่เกิดขึ้นจากแหล่งกำเนิดมลพิษอาคาร B														ลายมือชื่อ ผู้บันทึก
	ปริมาณ การใช้ ไฟฟ้า ของ ระบบ บำบัดน้ำ เสีย (หน่วย)	ปริมาณ น้ำใช้ ในทุก กิจกรรมของ แหล่งกำเนิด มลพิษ (ลบ.ม.)	ปริมาณน้ำ เสียที่เข้า ระบบ บำบัดน้ำเสีย (ลบ.ม.)	การระบาย น้ำทั้งจากระบบ บำบัดน้ำเสีย (ระบาย/ ไม่ระบาย)	ปริมาณ สารเคมีหรือ สารสกัด ชีวภาพที่ใช้ (ชื่อ/ปริมาณ) (ลิตรหรือ กิโลกรัม)	การทำงานของระบบบำบัดน้ำเสีย							ปริมาณ ตะกอน ส่วนเกิน ที่เกิดขึ้นจาก ระบบบำบัด น้ำเสียที่นำไป กำจัด (ลบ.ม.)	ปัญหา อุปสรรค และแนวทาง แก้ไข	
						ระบบบำบัด น้ำเสีย (ปกติ/ ผิดปกติ)	เครื่องสูบ น้ำ (ปกติ/ ผิดปกติ)	เครื่องเติม อากาศ (ปกติ/ ผิดปกติ)	เครื่องกวน/ ผสมน้ำเสีย (ปกติ/ ผิดปกติ)	เครื่องกวน/ ผสมสารเคมี (ปกติ/ ผิดปกติ)	เครื่องสูบ ตะกอน (ปกติ/ ผิดปกติ)	อื่นๆ (ระบุ) (ปกติ/ ผิดปกติ)			
01/12/67	15	59	47	ระบาย	-	ปกติ	ปกติ	ปกติ	-	-	ปกติ	-	-	-	มงคล
02/12/67	15	54	43	ระบาย	-	ปกติ	ปกติ	ปกติ	-	-	ปกติ	-	-	-	มงคล
03/12/67	15	56	45	ระบาย	-	ปกติ	ปกติ	ปกติ	-	-	ปกติ	-	-	-	มงคล
04/1267	16	55	44	ระบาย	-	ปกติ	ปกติ	ปกติ	-	-	ปกติ	-	-	-	มงคล
05/12/67	15	56	45	ระบาย	-	ปกติ	ปกติ	ปกติ	-	-	ปกติ	-	-	-	ธีรภัทร์
06/12/67	15	56	45	ระบาย	-	ปกติ	ปกติ	ปกติ	-	-	ปกติ	-	-	-	ชาگیرีน
07/12/67	15	56	45	ระบาย	-	ปกติ	ปกติ	ปกติ	-	-	ปกติ	-	-	-	ชาگیرีน
08/12/67	15	59	47	ระบาย	-	ปกติ	ปกติ	ปกติ	-	-	ปกติ	-	-	-	ชาگیرีน
09/12/67	15	56	45	ระบาย	-	ปกติ	ปกติ	ปกติ	-	-	ปกติ	-	-	-	รัตตกุล
10/12/67	14	59	47	ระบาย	-	ปกติ	ปกติ	ปกติ	-	-	ปกติ	-	-	-	รัตตกุล
11/12/67	14	53	43	ระบาย	-	ปกติ	ปกติ	ปกติ	-	-	ปกติ	-	-	-	รัตตกุล
12/12/67	14	61	49	ระบาย	-	ปกติ	ปกติ	ปกติ	-	-	ปกติ	-	-	-	รัตตกุล
13/12/67	15	55	44	ระบาย	-	ปกติ	ปกติ	ปกติ	-	-	ปกติ	-	-	-	มงคล
14/12/67	15	46	37	ระบาย	-	ปกติ	ปกติ	ปกติ	-	-	ปกติ	-	-	-	มงคล
15/12/67	15	50	40	ระบาย	-	ปกติ	ปกติ	ปกติ	-	-	ปกติ	-	-	-	มงคล
16/12/67	15	52	42	ระบาย	-	ปกติ	ปกติ	ปกติ	-	-	ปกติ	-	-	-	มงคล
17/12/67	14	57	46	ระบาย	-	ปกติ	ปกติ	ปกติ	-	-	ปกติ	-	-	-	มงคล

วัน เดือน ปี	สถิติและข้อมูลที่เกิดขึ้นจากแหล่งกำเนิดมลพิษอาคาร B														ลายมือชื่อ ผู้บันทึก
	ปริมาณ การใช้ ไฟฟ้า ของ ระบบ บำบัดน้ำ เสีย (หน่วย)	ปริมาณ น้ำใช้ ในทุก กิจกรรมของ แหล่งกำเนิด มลพิษ (ลบ.ม.)	ปริมาณน้ำ เสียที่เข้า ระบบ บำบัดน้ำเสีย (ลบ.ม.)	การระบาย น้ำทั้งจากระบบ บำบัดน้ำเสีย (ระบาย/ ไม่ระบาย)	ปริมาณ สารเคมีหรือ สารสกัด ชีวภาพที่ใช้ (ชื่อ/ปริมาณ) (ลิตรหรือ กิโลกรัม)	การทำงานของระบบบำบัดน้ำเสีย							ปริมาณ ตะกอน ส่วนเกิน ที่เกิดขึ้นจาก ระบบบำบัด น้ำเสียที่นำไป กำจัด (ลบ.ม.)	ปัญหา อุปสรรค และแนวทาง แก้ไข	
						ระบบบำบัด น้ำเสีย (ปกติ/ ผิดปกติ)	เครื่องสูบน้ำ (ปกติ/ ผิดปกติ)	เครื่องเติม อากาศ (ปกติ/ ผิดปกติ)	เครื่องกวน/ ผสมน้ำเสีย (ปกติ/ ผิดปกติ)	เครื่องกวน/ ผสมสารเคมี (ปกติ/ ผิดปกติ)	เครื่องสูบน้ำ ตะกอน (ปกติ/ ผิดปกติ)	อื่นๆ (ระบุ) (ปกติ/ ผิดปกติ)			
18/12/67	14	57	47	ระบาย	-	ปกติ	ปกติ	ปกติ	-	-	ปกติ	-	-	-	มงคล
19/12/67	15	59	29	ระบาย	-	ปกติ	ปกติ	ปกติ	-	-	ปกติ	-	-	-	มงคล
20/12/67	15	37	44	ระบาย	-	ปกติ	ปกติ	ปกติ	-	-	ปกติ	-	-	-	สหรัฐ
21/12/67	16	54	43	ระบาย	-	ปกติ	ปกติ	ปกติ	-	-	ปกติ	-	-	-	สหรัฐ
22/12/67	14	54	45	ระบาย	-	ปกติ	ปกติ	ปกติ	-	-	ปกติ	-	-	-	กฤษฎา
23/12/67	13	57	43	ระบาย	-	ปกติ	ปกติ	ปกติ	-	-	ปกติ	-	-	-	กฤษฎา
24/12/67	15	54	51	ระบาย	-	ปกติ	ปกติ	ปกติ	-	-	ปกติ	-	-	-	สหรัฐ
25/12/67	15	64	46	ระบาย	-	ปกติ	ปกติ	ปกติ	-	-	ปกติ	-	-	-	สหรัฐ
26/12/67	15	58	44	ระบาย	-	ปกติ	ปกติ	ปกติ	-	-	ปกติ	-	-	-	สหรัฐ
27/12/67	15	55	44	ระบาย	-	ปกติ	ปกติ	ปกติ	-	-	ปกติ	-	-	-	สหรัฐ
28/12/67	15	55	46	ระบาย	-	ปกติ	ปกติ	ปกติ	-	-	ปกติ	-	-	-	รัตกุล
29/12/67	15	57	44	ระบาย	-	ปกติ	ปกติ	ปกติ	-	-	ปกติ	-	-	-	ธีรภัทร์
30/12/67	15	54	34	ระบาย	-	ปกติ	ปกติ	ปกติ	-	-	ปกติ	-	-	-	ธีรภัทร์
31/12/67	15	42	46	ระบาย	-	ปกติ	ปกติ	ปกติ	-	-	ปกติ	-	-	-	ธีรภัทร์

- หมายเหตุ ๑. ให้กรอกสถิติและข้อมูลเฉพาะในกรณีที่มีสถิติและข้อมูลนั้น ๆ ในแต่ละวัน
๒. ในกรณีระบบบำบัดน้ำเสียที่มีการติดตั้งเครื่องตรวจวัดคุณภาพน้ำทั้งแบบอัตโนมัติ ให้แนบผลการตรวจวัดคุณภาพน้ำทั้งทุกวันแยกตามพารามิเตอร์ที่ตรวจวัด และทำการสรุปผลเป็นสถิติและข้อมูลรายเดือน

ขอรับรองว่าการบันทึกสถิติและข้อมูลตามตารางข้างต้นถูกต้องทุกประการ

..... เจ้าของหรือผู้ครอบครองแหล่งกำเนิดมลพิษ
(คุณ จันทรเพ็ญ ถาวรเจริญพันธ์)

..... ผู้ควบคุมระบบบำบัดน้ำเสีย
(คุณ ไพรวุธ เทพคง)

ใบอนุญาตเลขที่ หมดอายุ
ออกให้โดย.....

..... ผู้รับจ้างให้บริการบำบัดน้ำเสีย
(.....)

ใบอนุญาตเลขที่ หมดอายุ
ออกให้โดย

แบบ ทส. ๑

แบบบันทึกรายละเอียดของสถิติและข้อมูลซึ่งแสดงผลการทำงานของระบบบำบัดน้ำเสีย ของแหล่งกำเนิดมลพิษ

แหล่งกำเนิดมลพิษ ตั้งอยู่เลขที่ 54 หมู่ที่ ซอย รวมสิริมิตร
ถนน วิวาดี-รังสิต แขวง/ตำบล จอมพล เขต/อำเภอ จตุจักร
จังหวัด กรุงเทพฯ โทรศัพท์ 092-321-5547 โทรสาร
มี นิติบุคคลอาคาร เติมนิ จตุจักร เป็นเจ้าของ หรือ ผู้
ครอบครองแหล่งกำเนิดมลพิษ ประกอบกิจการประเภท ประเภท ก ตั้งแต่ 500 ขึ้นไป
นิติบุคคลอาคารชุด (อาคาร C,D) ใบอนุญาตเลขที่ (ถ้ามี)
..... ออกให้โดย หมดยุค

ซึ่งมีแผนผังแสดงการทำงานของระบบบำบัดน้ำเสีย ดังนี้

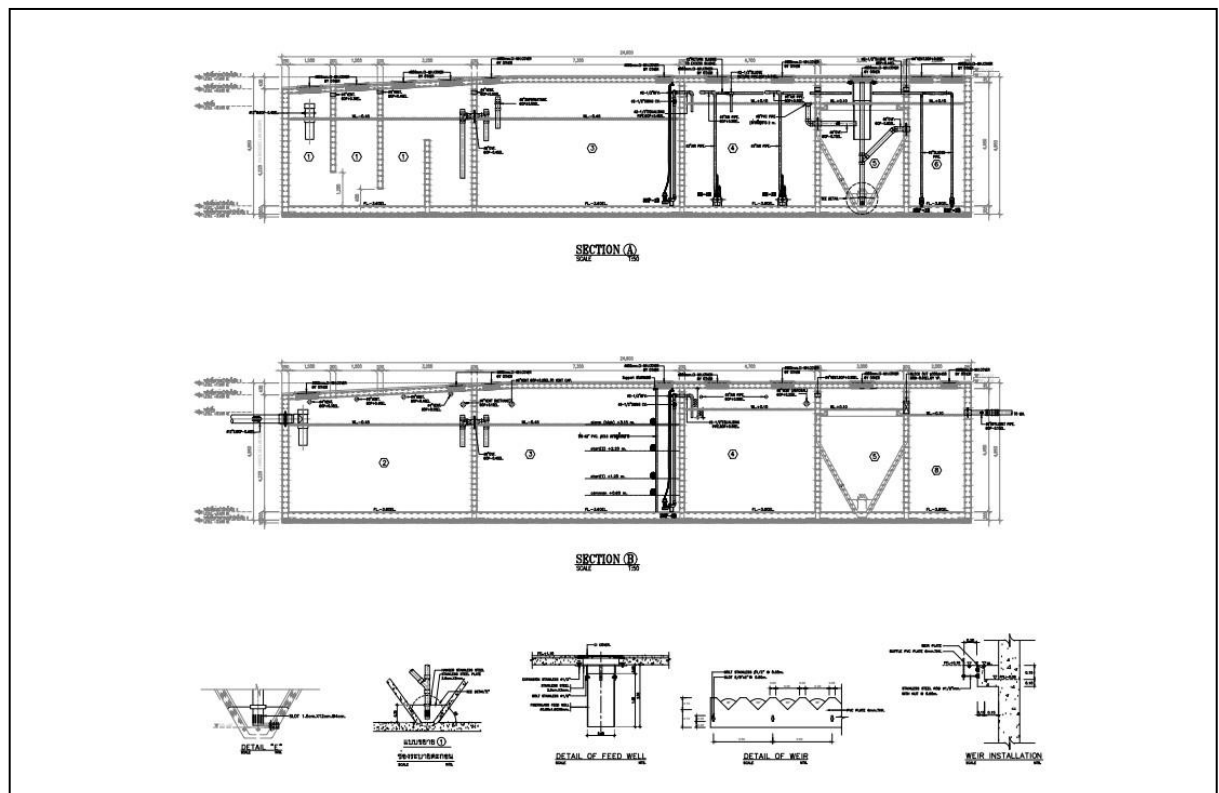

ได้จัดเก็บสถิติและข้อมูลแสดงผลการทำงานของระบบบำบัดน้ำเสียปรากฏตามตาราง ดังนี้

วัน เดือน ปี	สถิติและข้อมูลที่ได้รับจากแหล่งกำเนิดมลพิษอาคาร C,D														ลายมือชื่อ ผู้บันทึก
	ปริมาณ การใช้ ไฟฟ้า ของ ระบบ บำบัดน้ำ เสีย (หน่วย)	ปริมาณ น้ำใช้ ในทุก กิจกรรมของ แหล่งกำเนิด มลพิษ (ลบ.ม.)	ปริมาณน้ำ เสียที่เข้า ระบบ บำบัดน้ำเสีย (ลบ.ม.)	การระบาย น้ำทั้งจากระบบ บำบัดน้ำเสีย (ระบาย/ ไม่ระบาย)	ปริมาณ สารเคมีหรือ สารสกัด ชีวภาพที่ใช้ (ชื่อ/ปริมาณ) (ลิตรหรือ กิโลกรัม)	การทำงานของระบบบำบัดน้ำเสีย							ปริมาณ ตะกอน ส่วนเกิน ที่เกิดขึ้นจาก ระบบบำบัด น้ำเสียที่นำไป กำจัด (ลบ.ม.)	ปัญหา อุปสรรค และแนวทาง แก้ไข	
						ระบบบำบัด น้ำเสีย (ปกติ/ ผิดปกติ)	เครื่องสูบ น้ำ (ปกติ/ ผิดปกติ)	เครื่องเติม อากาศ (ปกติ/ ผิดปกติ)	เครื่องกวน/ ผสมน้ำเสีย (ปกติ/ ผิดปกติ)	เครื่องกวน/ ผสมสารเคมี (ปกติ/ ผิดปกติ)	เครื่องสูบ ตะกอน (ปกติ/ ผิดปกติ)	อื่นๆ (ระบุ) (ปกติ/ ผิดปกติ)			
01/12/67	20	111	89	ระบาย	-	ปกติ	ปกติ	ปกติ	-	-	ปกติ	-	-	-	มงคล
02/12/67	20	101	80	ระบาย	-	ปกติ	ปกติ	ปกติ	-	-	ปกติ	-	-	-	มงคล
03/12/67	22	105	84	ระบาย	-	ปกติ	ปกติ	ปกติ	-	-	ปกติ	-	-	-	มงคล
04/1267	20	104	83	ระบาย	-	ปกติ	ปกติ	ปกติ	-	-	ปกติ	-	-	-	มงคล
05/12/67	20	104	83	ระบาย	-	ปกติ	ปกติ	ปกติ	-	-	ปกติ	-	-	-	ธีรภัทร์
06/12/67	20	104	83	ระบาย	-	ปกติ	ปกติ	ปกติ	-	-	ปกติ	-	-	-	ชาภิรินทร์
07/12/67	20	105	84	ระบาย	-	ปกติ	ปกติ	ปกติ	-	-	ปกติ	-	-	-	ชาภิรินทร์
08/12/67	20	110	88	ระบาย	-	ปกติ	ปกติ	ปกติ	-	-	ปกติ	-	-	-	ชาภิรินทร์
09/12/67	20	105	84	ระบาย	-	ปกติ	ปกติ	ปกติ	-	-	ปกติ	-	-	-	รัตตกุล
10/12/67	20	111	88	ระบาย	-	ปกติ	ปกติ	ปกติ	-	-	ปกติ	-	-	-	รัตตกุล
11/12/67	21	100	80	ระบาย	-	ปกติ	ปกติ	ปกติ	-	-	ปกติ	-	-	-	รัตตกุล
12/12/67	20	115	92	ระบาย	-	ปกติ	ปกติ	ปกติ	-	-	ปกติ	-	-	-	รัตตกุล
13/12/67	20	103	83	ระบาย	-	ปกติ	ปกติ	ปกติ	-	-	ปกติ	-	-	-	มงคล
14/12/67	19	86	69	ระบาย	-	ปกติ	ปกติ	ปกติ	-	-	ปกติ	-	-	-	มงคล
15/12/67	21	93	74	ระบาย	-	ปกติ	ปกติ	ปกติ	-	-	ปกติ	-	-	-	มงคล
16/12/67	20	97	78	ระบาย	-	ปกติ	ปกติ	ปกติ	-	-	ปกติ	-	-	-	มงคล
17/12/67	22	107	86	ระบาย	-	ปกติ	ปกติ	ปกติ	-	-	ปกติ	-	-	-	มงคล

วัน เดือน ปี	สถิติและข้อมูลที่ได้รับจากแหล่งกำเนิดมลพิษอาคาร C,D														ลายมือชื่อ ผู้บันทึก
	ปริมาณ การใช้ ไฟฟ้า ของ ระบบ บำบัดน้ำ เสีย (หน่วย)	ปริมาณ น้ำใช้ ในทุก กิจกรรมของ แหล่งกำเนิด มลพิษ (ลบ.ม.)	ปริมาณน้ำ เสียที่เข้า ระบบ บำบัดน้ำเสีย (ลบ.ม.)	การระบาย น้ำทั้งจากระบบ บำบัดน้ำเสีย (ระบาย/ ไม่ระบาย)	ปริมาณ สารเคมีหรือ สารสกัด ชีวภาพที่ใช้ (ชื่อ/ปริมาณ) (ลิตรหรือ กิโลกรัม)	การทำงานของระบบบำบัดน้ำเสีย							ปริมาณ ตะกอน ส่วนเกิน ที่เกิดขึ้นจาก ระบบบำบัด น้ำเสียที่นำไป กำจัด (ลบ.ม.)	ปัญหา อุปสรรค และแนวทาง แก้ไข	
						ระบบบำบัด น้ำเสีย (ปกติ/ ผิดปกติ)	เครื่องสูบน้ำ (ปกติ/ ผิดปกติ)	เครื่องเติม อากาศ (ปกติ/ ผิดปกติ)	เครื่องกวน/ ผสมน้ำเสีย (ปกติ/ ผิดปกติ)	เครื่องกวน/ ผสมสารเคมี (ปกติ/ ผิดปกติ)	เครื่องสูบน้ำ ตะกอน (ปกติ/ ผิดปกติ)	อื่นๆ (ระบุ) (ปกติ/ ผิดปกติ)			
18/12/67	20	111	88	ระบาย	-	ปกติ	ปกติ	ปกติ	-	-	ปกติ	-	-	-	มงคล
19/12/67	21	69	55	ระบาย	-	ปกติ	ปกติ	ปกติ	-	-	ปกติ	-	-	-	มงคล
20/12/67	21	102	81	ระบาย	-	ปกติ	ปกติ	ปกติ	-	-	ปกติ	-	-	-	สหรัฐ
21/12/67	19	101	81	ระบาย	-	ปกติ	ปกติ	ปกติ	-	-	ปกติ	-	-	-	สหรัฐ
22/12/67	20	106	85	ระบาย	-	ปกติ	ปกติ	ปกติ	-	-	ปกติ	-	-	-	กฤษฎดา
23/12/67	21	101	81	ระบาย	-	ปกติ	ปกติ	ปกติ	-	-	ปกติ	-	-	-	กฤษฎดา
24/12/67	20	119	96	ระบาย	-	ปกติ	ปกติ	ปกติ	-	-	ปกติ	-	-	-	สหรัฐ
25/12/67	20	108	86	ระบาย	-	ปกติ	ปกติ	ปกติ	-	-	ปกติ	-	-	-	สหรัฐ
26/12/67	19	103	83	ระบาย	-	ปกติ	ปกติ	ปกติ	-	-	ปกติ	-	-	-	สหรัฐ
27/12/67	19	103	83	ระบาย	-	ปกติ	ปกติ	ปกติ	-	-	ปกติ	-	-	-	สหรัฐ
28/12/67	22	107	86	ระบาย	-	ปกติ	ปกติ	ปกติ	-	-	ปกติ	-	-	-	รัตกุล
29/12/67	20	102	81	ระบาย	-	ปกติ	ปกติ	ปกติ	-	-	ปกติ	-	-	-	ธีรภัทร์
30/12/67	20	79	63	ระบาย	-	ปกติ	ปกติ	ปกติ	-	-	ปกติ	-	-	-	ธีรภัทร์
31/12/67	20	107	86	ระบาย	-	ปกติ	ปกติ	ปกติ	-	-	ปกติ	-	-	-	ธีรภัทร์

- หมายเหตุ ๑. ให้กรอกสถิติและข้อมูลเฉพาะในกรณีที่มีสถิติและข้อมูลนั้น ๆ ในแต่ละวัน
๒. ในกรณีระบบบำบัดน้ำเสียที่มีการติดตั้งเครื่องตรวจวัดคุณภาพน้ำทั้งแบบอัตโนมัติ ให้แนบผลการตรวจวัดคุณภาพน้ำทั้งทุกวันแยกตามพารามิเตอร์ที่ตรวจวัด และทำการสรุปผลเป็นสถิติและข้อมูลรายเดือน

ขอรับรองว่าการบันทึกสถิติและข้อมูลตามตารางข้างต้นถูกต้องทุกประการ

..... เจ้าของหรือผู้ครอบครองแหล่งกำเนิดมลพิษ
(คุณ จันทรเพ็ญ ถาวรเจริญพันธ์)

..... ผู้ควบคุมระบบบำบัดน้ำเสีย
(คุณ ไพรวุธ เทพคง)

ใบอนุญาตเลขที่ หมดอายุ
ออกให้โดย.....

..... ผู้รับจ้างให้บริการบำบัดน้ำเสีย
(.....)

ใบอนุญาตเลขที่ หมดอายุ
ออกให้โดย

รายงานสรุปผลการทำงานของระบบบำบัดน้ำเสีย

๑. ข้อมูลทั่วไป

แหล่งกำเนิดมลพิษ ตั้งอยู่เลขที่ 54 หมู่ที่ ซอย ร่วมสิริมิตร
ถนน วิวาดี-รังสิต แขวง/ตำบล จอมพล เขต/อำเภอ จตุจักร
จังหวัด กรุงเทพฯ โทรศัพท์ 092-321-5547 โทรสาร
มี นิติบุคคลอาคารชุด เดนิม จตุจักร เป็นเจ้าของ
หรือผู้ครอบครองแหล่งกำเนิดมลพิษ ประกอบกิจการประเภท ประเภท ก ตั้งแต่ 500 ห้องชุดขึ้นไป
..... นิติบุคคลอาคารชุด
ใบอนุญาตเลขที่
(ถ้ามี) ออกให้โดย หมดยุ
ในการนี้ขอรายงานสรุปผลการทำงานของระบบบำบัดน้ำเสียของแหล่งกำเนิดมลพิษสำหรับ
เดือน ธันวาคม พ.ศ. 2567 ตามที่ได้กำหนดในมาตรา ๘๐ แห่งพระราชบัญญัติส่งเสริม
และรักษาคุณภาพสิ่งแวดล้อมแห่งชาติ พ.ศ. ๒๕๓๕ ในฐานะ

..... เจ้าของหรือผู้ครอบครองแหล่งกำเนิดมลพิษ
(คุณ จันทรเพ็ญ ถาวรเจริญพันธ์)

..... ผู้ควบคุมระบบบำบัดน้ำเสีย
(คุณ ไพโรเวช เทพคง)

ใบอนุญาตเลขที่ หมดยุ
ออกให้โดย

..... ผู้รับจ้างให้บริการบำบัดน้ำเสีย
(.....)

ใบอนุญาตเลขที่ หมดยุ
ออกให้โดย

๒. ข้อมูลเกี่ยวกับระบบบำบัดน้ำเสีย และแหล่งรองรับน้ำทิ้ง

(๑) ประเภท/ชนิดของระบบบำบัดน้ำเสีย ระบบบำบัดน้ำเสียแบบเติมอากาศ
ความสามารถในการรองรับน้ำเสียของระบบบำบัดน้ำเสีย 900 ลบ.ม./วัน

(๒) การทำงานของระบบบำบัดน้ำเสีย ☒ แบบต่อเนื่อง 24 ชั่วโมง/วัน
☐ แบบไม่ต่อเนื่อง (ระบุ)

(๓) อุปกรณ์และเครื่องมือที่ใช้ในระบบบำบัดน้ำเสีย ☒ เครื่องสูบน้ำ ☒ เครื่องเติมอากาศ
☐ เครื่องกวนผสมน้ำเสีย ☐ เครื่องกวนผสมสารเคมี
☒ เครื่องสูบลำโพง ☐ อื่น ๆ (ระบุ)

(๔) แหล่งรองรับน้ำทิ้ง (ระบุ) ท่อระบายน้ำสาธารณะ

(๕) วิธีจัดการตะกอนที่เกิดขึ้นจากระบบบำบัดน้ำเสียและวิธีการกำจัด ว่าจ้างสูบ

๓. สรุปผลการทำงานของระบบบำบัดน้ำเสียเป็นรายเดือน

- (๑) ปริมาณการใช้ไฟฟ้าของระบบบำบัดน้ำเสีย (หน่วย) 1,717.000
- (๒) ปริมาณน้ำใช้ทุกกิจกรรมในแหล่งกำเนิดมลพิษ (ลบ.ม.) 7,904.000
- (๓) ปริมาณน้ำเสียที่เข้าระบบบำบัดน้ำเสีย (ลบ.ม.) 6,323.200
- (๔) การระบายน้ำทิ้งจากระบบบำบัดน้ำเสีย สูบทิ้ง กทม.
- (๕) ปริมาณสารเคมีหรือสารสกัดชีวภาพที่ใช้ (ลิตรหรือกิโลกรัม) 40.00
- (๖) การทำงานของระบบบำบัดน้ำเสียและอุปกรณ์
- ระบบบำบัดน้ำเสีย ☒ ปกติ ☐ ผิดปกติ (ระบุ)
 - เครื่องสูบน้ำ ☒ ปกติ ☐ ผิดปกติ (ระบุ)
 - เครื่องเติมอากาศ ☒ ปกติ ☐ ผิดปกติ (ระบุ)
 - เครื่องกวน/ผสมน้ำเสีย ☐ ปกติ ☐ ผิดปกติ (ระบุ)
 - เครื่องกวน/ผสมสารเคมี ☐ ปกติ ☐ ผิดปกติ (ระบุ)
 - เครื่องสูบน้ำตะกอน ☒ ปกติ ☐ ผิดปกติ (ระบุ)
 - อื่นๆ..... ☐ ปกติ ☐ ผิดปกติ (ระบุ)
- (๗) ปริมาณตะกอนส่วนเกินจากระบบบำบัดน้ำเสียที่นำไปกำจัด (ลบ.ม.) 0.00 กิโลกรัม...
- (๘) ปัญหา อุปสรรค และแนวทางแก้ไข ติดต่อผู้รับเหมาเข้ามาแก้ไข
-

- คำเตือน ๑. เจ้าของหรือผู้ครอบครองแหล่งกำเนิดมลพิษ ผู้ควบคุมระบบบำบัดน้ำเสีย หรือผู้รับจ้างให้บริการบำบัดน้ำเสียผู้ใดไม่จัดเก็บสถิติ ข้อมูล หรือไม่ทำบันทึกหรือรายงานตามมาตรา ๘๐ ต้องระวางโทษจำคุกไม่เกินหนึ่งเดือน หรือปรับไม่เกินหนึ่งหมื่นบาท หรือทั้งจำทั้งปรับตามมาตรา ๑๐๖
๒. ผู้ควบคุมระบบบำบัดน้ำเสียหรือผู้รับจ้างให้บริการบำบัดน้ำเสียผู้ใดทำบันทึกหรือรายงานโดยแสดงข้อความอันเป็นเท็จ ต้องระวางโทษจำคุกไม่เกินหนึ่งปี หรือปรับไม่เกินหนึ่งแสนบาท หรือทั้งจำทั้งปรับตามมาตรา ๑๐๗

แบบ ทส. ๑

แบบบันทึกรายละเอียดของสถิติและข้อมูลซึ่งแสดงผลการทำงานของระบบบำบัดน้ำเสีย ของแหล่งกำเนิดมลพิษ

แหล่งกำเนิดมลพิษ ตั้งอยู่เลขที่ 54 หมู่ที่ ซอย รวมสิริมิตร
ถนน วิทยาดี-รังสิต แขวง/ตำบล จอมพล เขต/อำเภอ จตุจักร
จังหวัด กรุงเทพฯ โทรศัพท์ 092-321-5547 โทรสาร
มี นิติบุคคลอาคาร เติมนิ จตุจักร เป็นเจ้าของหรือผู้
ครอบครองแหล่งกำเนิดมลพิษ ประกอบกิจการประเภท ประเภท ก ตั้งแต่ 500 ขึ้นไป
นิติบุคคลอาคารชุด (อาคาร A) ใบอนุญาตเลขที่ (ถ้ามี).....
..... ออกให้โดย หมดยุค

ซึ่งมีแผนผังแสดงการทำงานของระบบบำบัดน้ำเสีย ดังนี้

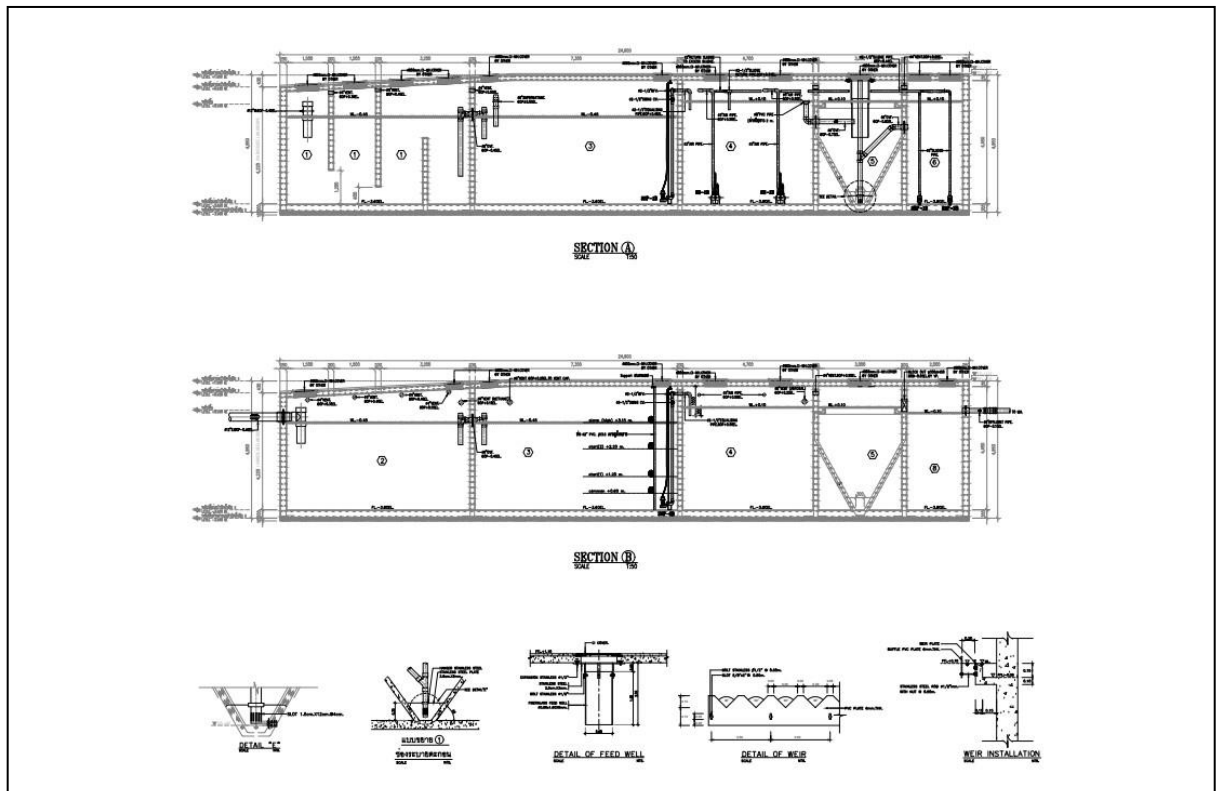

ได้จัดเก็บสถิติและข้อมูลแสดงผลการทำงานของระบบบำบัดน้ำเสียปรากฏตามตาราง ดังนี้

วัน เดือน ปี	50สถิติและข้อมูลที่ได้จากแหล่งกำเนิดมลพิษอาคาร A														ลายมือชื่อ ผู้บันทึก
	ปริมาณ การใช้ ไฟฟ้า ของ ระบบ บำบัดน้ำ เสีย (หน่วย)	ปริมาณ น้ำใช้ ในทุก กิจกรรมของ แหล่งกำเนิด มลพิษ (ลบ.ม.)	ปริมาณน้ำ เสียที่เข้า ระบบ บำบัดน้ำเสีย (ลบ.ม.)	การระบาย น้ำทั้งจากระบบ บำบัดน้ำเสีย (ระบาย/ ไม่ระบาย)	ปริมาณ สารเคมีหรือ สารสกัด ชีวภาพที่ใช้ (ชื่อ/ปริมาณ) (ลิตรหรือ กิโลกรัม)	การทำงานของระบบบำบัดน้ำเสีย							ปริมาณตะกอน ส่วนเกิน ที่เกิดขึ้นจาก ระบบบำบัด น้ำเสียที่นำไป กำจัด (ลบ.ม.)	ปัญหา อุปสรรค และ แนวทาง แก้ไข	
						ระบบบำบัด น้ำเสีย (ปกติ/ ผิดปกติ)	เครื่องสูบ น้ำ (ปกติ/ ผิดปกติ)	เครื่องเติม อากาศ (ปกติ/ ผิดปกติ)	เครื่องกวน/ ผสมน้ำเสีย (ปกติ/ ผิดปกติ)	เครื่องกวน/ ผสมสารเคมี (ปกติ/ ผิดปกติ)	เครื่องสูบ ตะกอน (ปกติ/ ผิดปกติ)	อื่นๆ (ระบุ) (ปกติ/ ผิดปกติ)			
01/11/67	20	96	77	ระบาย	-	ปกติ	ปกติ	ปกติ	-	-	ปกติ	-	-	-	มงคล
02/11/67	20	115	92	ระบาย	-	ปกติ	ปกติ	ปกติ	-	-	ปกติ	-	-	-	มงคล
03/11/67	20	104	83	ระบาย	-	ปกติ	ปกติ	ปกติ	-	-	ปกติ	-	-	-	มงคล
04/11/67	22	93	74	ระบาย	-	ปกติ	ปกติ	ปกติ	-	-	ปกติ	-	-	-	มงคล
05/11/67	20	96	77	ระบาย	-	ปกติ	ปกติ	ปกติ	-	-	ปกติ	-	-	-	สหรัฐ
06/11/67	21	103	82	ระบาย	-	ปกติ	ปกติ	ปกติ	-	-	ปกติ	-	-	-	สหรัฐ
07/11/67	20	47	38	ระบาย	-	ปกติ	ปกติ	ปกติ	-	-	ปกติ	-	-	-	สหรัฐ
08/11/67	20	82	65	ระบาย	-	ปกติ	ปกติ	ปกติ	-	-	ปกติ	-	-	-	สหรัฐ
09/11/67	21	89	71	ระบาย	-	ปกติ	ปกติ	ปกติ	-	-	ปกติ	-	-	-	กฤษดา
10/11/67	21	112	89	ระบาย	-	ปกติ	ปกติ	ปกติ	-	-	ปกติ	-	-	-	กฤษดา
11/11/67	20	95	76	ระบาย	-	ปกติ	ปกติ	ปกติ	-	-	ปกติ	-	-	-	กฤษดา
12/11/67	21	88	71	ระบาย	-	ปกติ	ปกติ	ปกติ	-	-	ปกติ	-	-	-	กฤษดา
13/11/67	21	97	78	ระบาย	-	ปกติ	ปกติ	ปกติ	-	-	ปกติ	-	-	-	อภิรักษ์
14/11/67	21	51	41	ระบาย	-	ปกติ	ปกติ	ปกติ	-	-	ปกติ	-	-	-	อภิรักษ์
15/11/67	20	98	78	ระบาย	-	ปกติ	ปกติ	ปกติ	-	-	ปกติ	-	-	-	อภิรักษ์
16/11/67	21	115	92	ระบาย	-	ปกติ	ปกติ	ปกติ	-	-	ปกติ	-	-	-	อภิรักษ์
17/11/67	20	54	43	ระบาย	-	ปกติ	ปกติ	ปกติ	-	-	ปกติ	-	-	-	อภิรักษ์

วัน เดือน ปี	50สถิติและข้อมูลที่เกิดขึ้นจากแหล่งกำเนิดมลพิษอาคาร A														ลายมือชื่อ ผู้บันทึก
	ปริมาณ การใช้ ไฟฟ้า ของ ระบบ บำบัดน้ำ เสีย (หน่วย)	ปริมาณ น้ำใช้ ในทุก กิจกรรมของ แหล่งกำเนิด มลพิษ (ลบ.ม.)	ปริมาณน้ำ เสียที่เข้า ระบบ บำบัดน้ำเสีย (ลบ.ม.)	การระบาย น้ำทั้งจากระบบ บำบัดน้ำเสีย (ระบาย/ ไม่ระบาย)	ปริมาณ สารเคมีหรือ สารสกัด ชีวภาพที่ใช้ (ชื่อ/ปริมาณ) (ลิตรหรือ กิโลกรัม)	การทำงานของระบบบำบัดน้ำเสีย							ปริมาณตะกอน ส่วนเกิน ที่เกิดขึ้นจาก ระบบบำบัด น้ำเสียที่นำไป กำจัด (ลบ.ม.)	ปัญหา อุปสรรค และ แนวทาง แก้ไข	
						ระบบบำบัด น้ำเสีย (ปกติ/ ผิดปกติ)	เครื่องสูบ น้ำ (ปกติ/ ผิดปกติ)	เครื่องเติม อากาศ (ปกติ/ ผิดปกติ)	เครื่องกวน/ ผสมน้ำเสีย (ปกติ/ ผิดปกติ)	เครื่องกวน/ ผสมสารเคมี (ปกติ/ ผิดปกติ)	เครื่องสูบ ตะกอน (ปกติ/ ผิดปกติ)	อื่นๆ (ระบุ) (ปกติ/ ผิดปกติ)			
18/11/67	20	67	54	ระบาย	-	ปกติ	ปกติ	ปกติ	-	-	ปกติ	-	-	-	ชาگیرีน
19/11/67	20	99	79	ระบาย	-	ปกติ	ปกติ	ปกติ	-	-	ปกติ	-	-	-	ชาگیرีน
20/11/67	20	100	80	ระบาย	-	ปกติ	ปกติ	ปกติ	-	-	ปกติ	-	-	-	ชาگیرีน
21/11/67	21	103	83	ระบาย	-	ปกติ	ปกติ	ปกติ	-	-	ปกติ	-	-	-	ชาگیرีน
22/11/67	21	90	72	ระบาย	-	ปกติ	ปกติ	ปกติ	-	-	ปกติ	-	-	-	มงคล
23/11/67	20	102	82	ระบาย	-	ปกติ	ปกติ	ปกติ	-	-	ปกติ	-	-	-	มงคล
24/11/67	21	82	66	ระบาย	-	ปกติ	ปกติ	ปกติ	-	-	ปกติ	-	-	-	มงคล
25/11/67	20	88	71	ระบาย	-	ปกติ	ปกติ	ปกติ	-	-	ปกติ	-	-	-	มงคล
26/11/67	20	104	83	ระบาย	-	ปกติ	ปกติ	ปกติ	-	-	ปกติ	-	-	-	มงคล
27/11/67	22	100	80	ระบาย	-	ปกติ	ปกติ	ปกติ	-	-	ปกติ	-	-	-	กฤษดา
28/11/67	20	82	66	ระบาย	-	ปกติ	ปกติ	ปกติ	-	-	ปกติ	-	-	-	กฤษดา
29/11/67	20	97	77	ระบาย	-	ปกติ	ปกติ	ปกติ	-	-	ปกติ	-	-	-	กฤษดา
30/11/67	20	98	79	ระบาย	-	ปกติ	ปกติ	ปกติ	-	-	ปกติ	-	-	-	กฤษดา

- หมายเหตุ ๑. ให้กรอกสถิติและข้อมูลเฉพาะในกรณีที่มีสถิติและข้อมูลนั้น ๆ ในแต่ละวัน
๒. ในกรณีระบบบำบัดน้ำเสียที่มีการติดตั้งเครื่องตรวจวัดคุณภาพน้ำทั้งแบบอัตโนมัติ ให้แนบผลการตรวจวัดคุณภาพน้ำทั้งทุกวันแยกตามพารามิเตอร์ที่ตรวจวัด และทำการสรุปผลเป็นสถิติและข้อมูลรายเดือน

ขอรับรองว่าการบันทึกสถิติและข้อมูลตามตารางข้างต้นถูกต้องทุกประการ

..... เจ้าของหรือผู้ครอบครองแหล่งกำเนิดมลพิษ
(คุณ จันทรเพ็ญ ถาวรเจริญพันธ์)

..... ผู้ควบคุมระบบบำบัดน้ำเสีย
(คุณ ไพรวุธ เทพคง)

ใบอนุญาตเลขที่ หมดอายุ
ออกให้โดย.....

..... ผู้รับจ้างให้บริการบำบัดน้ำเสีย
(.....)

ใบอนุญาตเลขที่ หมดอายุ
ออกให้โดย

แบบ ทส. ๑

แบบบันทึกรายละเอียดของสถิติและข้อมูลซึ่งแสดงผลการทำงานของระบบบำบัดน้ำเสีย ของแหล่งกำเนิดมลพิษ

แหล่งกำเนิดมลพิษ ตั้งอยู่เลขที่ 54 หมู่ที่ ซอย รวมสิริมิตร
ถนน วิวาดี-รังสิต แขวง/ตำบล จอมพล เขต/อำเภอ จตุจักร
จังหวัด กรุงเทพฯ โทรศัพท์ 092-321-5547 โทรสาร
มี นิติบุคคลอาคาร เติมนิ จตุจักร เป็นเจ้าของหรือผู้
ครอบครองแหล่งกำเนิดมลพิษ ประกอบกิจการประเภท ประเภท ก ตั้งแต่ 500 ขึ้นไป
นิติบุคคลอาคารชุด (อาคาร B) ใบอนุญาตเลขที่ (ถ้ามี).....
..... ออกให้โดย หมดยุค

ซึ่งมีแผนผังแสดงการทำงานของระบบบำบัดน้ำเสีย ดังนี้

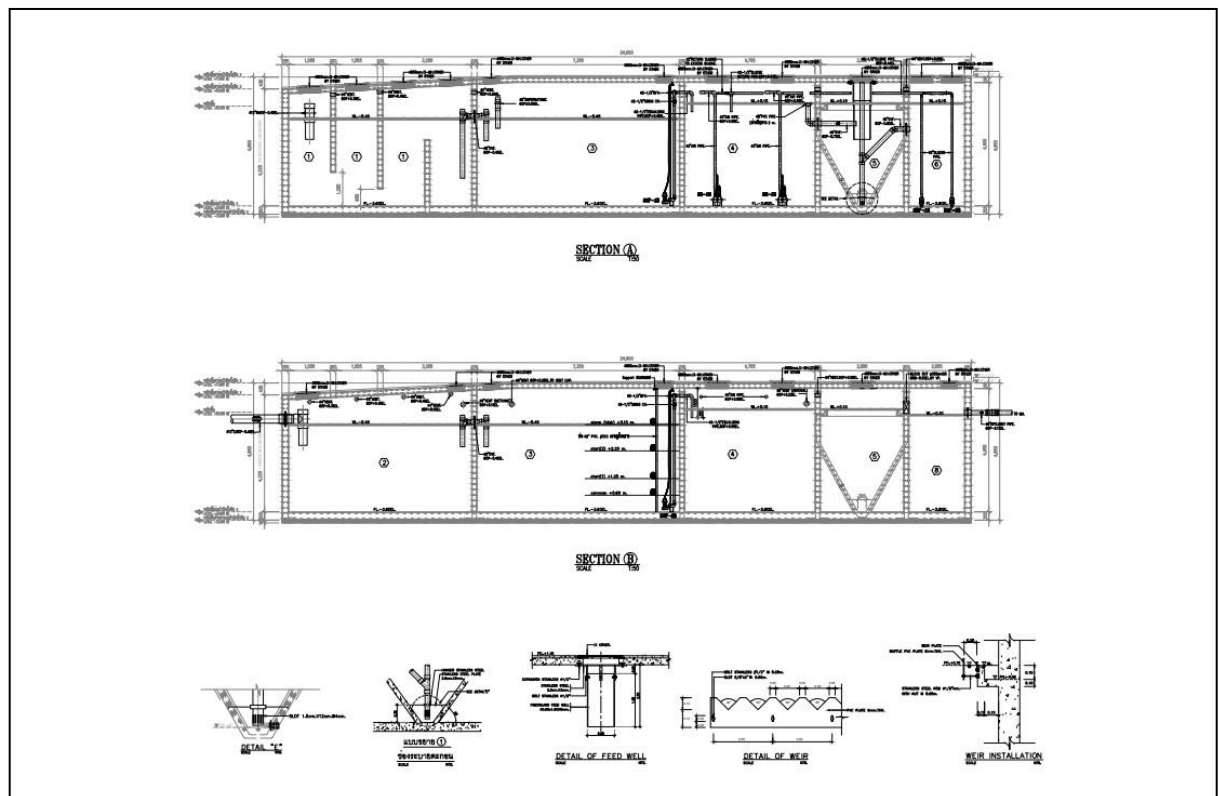

ได้จัดเก็บสถิติและข้อมูลแสดงผลการทำงานของระบบบำบัดน้ำเสียปรากฏตามตาราง ดังนี้

วัน เดือน ปี	สถิติและข้อมูลที่เกิดขึ้นจากแหล่งกำเนิดมลพิษอาคาร B														ลายมือชื่อ ผู้บันทึก
	ปริมาณ การใช้ ไฟฟ้า ของ ระบบ บำบัดน้ำ เสีย (หน่วย)	ปริมาณ น้ำใช้ ในทุก กิจกรรมของ แหล่งกำเนิด มลพิษ (ลบ.ม.)	ปริมาณน้ำ เสียที่เข้า ระบบ บำบัดน้ำเสีย (ลบ.ม.)	การระบาย น้ำทั้งจากระบบ บำบัดน้ำเสีย (ระบาย/ ไม่ระบาย)	ปริมาณ สารเคมีหรือ สารสกัด ชีวภาพที่ใช้ (ชื่อ/ปริมาณ) (ลิตรหรือ กิโลกรัม)	การทำงานของระบบบำบัดน้ำเสีย							ปริมาณ ตะกอน ส่วนเกิน ที่เกิดขึ้นจาก ระบบบำบัด น้ำเสียที่นำไป กำจัด (ลบ.ม.)	ปัญหา อุปสรรค และแนวทาง แก้ไข	
						ระบบบำบัด น้ำเสีย (ปกติ/ ผิดปกติ)	เครื่องสูบ น้ำ (ปกติ/ ผิดปกติ)	เครื่องเติม อากาศ (ปกติ/ ผิดปกติ)	เครื่องกวน/ ผสมน้ำเสีย (ปกติ/ ผิดปกติ)	เครื่องกวน/ ผสมสารเคมี (ปกติ/ ผิดปกติ)	เครื่องสูบ ตะกอน (ปกติ/ ผิดปกติ)	อื่นๆ (ระบุ) (ปกติ/ ผิดปกติ)			
01/11/67	15	54	43	ระบาย	-	ปกติ	ปกติ	ปกติ	-	-	ปกติ	-	-	-	มงคล
02/11/67	15	65	52	ระบาย	-	ปกติ	ปกติ	ปกติ	-	-	ปกติ	-	-	-	มงคล
03/11/67	16	58	47	ระบาย	-	ปกติ	ปกติ	ปกติ	-	-	ปกติ	-	-	-	มงคล
04/11/67	16	52	42	ระบาย	-	ปกติ	ปกติ	ปกติ	-	-	ปกติ	-	-	-	มงคล
05/11/67	15	54	43	ระบาย	-	ปกติ	ปกติ	ปกติ	-	-	ปกติ	-	-	-	สหรัฐ
06/11/67	15	58	46	ระบาย	-	ปกติ	ปกติ	ปกติ	-	-	ปกติ	-	-	-	สหรัฐ
07/11/67	16	26	21	ระบาย	-	ปกติ	ปกติ	ปกติ	-	-	ปกติ	-	-	-	สหรัฐ
08/11/67	15	46	37	ระบาย	-	ปกติ	ปกติ	ปกติ	-	-	ปกติ	-	-	-	สหรัฐ
09/11/67	15	50	40	ระบาย	-	ปกติ	ปกติ	ปกติ	-	-	ปกติ	-	-	-	กฤษฎา
10/11/67	16	63	50	ระบาย	-	ปกติ	ปกติ	ปกติ	-	-	ปกติ	-	-	-	กฤษฎา
11/11/67	15	53	42	ระบาย	-	ปกติ	ปกติ	ปกติ	-	-	ปกติ	-	-	-	กฤษฎา
12/11/67	15	50	40	ระบาย	-	ปกติ	ปกติ	ปกติ	-	-	ปกติ	-	-	-	กฤษฎา
13/11/67	15	55	44	ระบาย	-	ปกติ	ปกติ	ปกติ	-	-	ปกติ	-	-	-	อภิรักษ์
14/11/67	15	29	23	ระบาย	-	ปกติ	ปกติ	ปกติ	-	-	ปกติ	-	-	-	อภิรักษ์
15/11/67	15	55	44	ระบาย	-	ปกติ	ปกติ	ปกติ	-	-	ปกติ	-	-	-	อภิรักษ์
16/11/67	16	65	52	ระบาย	-	ปกติ	ปกติ	ปกติ	-	-	ปกติ	-	-	-	อภิรักษ์
17/11/67	15	30	24	ระบาย	-	ปกติ	ปกติ	ปกติ	-	-	ปกติ	-	-	-	อภิรักษ์

วัน เดือน ปี	สถิติและข้อมูลที่เกิดขึ้นจากแหล่งกำเนิดมลพิษอาคาร B														ลายมือชื่อ ผู้บันทึก
	ปริมาณ การใช้ ไฟฟ้า ของ ระบบ บำบัดน้ำ เสีย (หน่วย)	ปริมาณ น้ำใช้ ในทุก กิจกรรมของ แหล่งกำเนิด มลพิษ (ลบ.ม.)	ปริมาณน้ำ เสียที่เข้า ระบบ บำบัดน้ำเสีย (ลบ.ม.)	การระบาย น้ำทั้งจากระบบ บำบัดน้ำเสีย (ระบาย/ ไม่ระบาย)	ปริมาณ สารเคมีหรือ สารสกัด ชีวภาพที่ใช้ (ชื่อ/ปริมาณ) (ลิตรหรือ กิโลกรัม)	การทำงานของระบบบำบัดน้ำเสีย							ปริมาณ ตะกอน ส่วนเกิน ที่เกิดขึ้นจาก ระบบบำบัด น้ำเสียที่นำไป กำจัด (ลบ.ม.)	ปัญหา อุปสรรค และแนวทาง แก้ไข	
						ระบบบำบัด น้ำเสีย (ปกติ/ ผิดปกติ)	เครื่องสูบน้ำ (ปกติ/ ผิดปกติ)	เครื่องเติม อากาศ (ปกติ/ ผิดปกติ)	เครื่องกวน/ ผสมน้ำเสีย (ปกติ/ ผิดปกติ)	เครื่องกวน/ ผสมสารเคมี (ปกติ/ ผิดปกติ)	เครื่องสูบน้ำ ตะกอน (ปกติ/ ผิดปกติ)	อื่นๆ (ระบุ) (ปกติ/ ผิดปกติ)			
18/11/67	15	38	57	ระบาย	-	ปกติ	ปกติ	ปกติ	-	-	ปกติ	-	-	-	ชาگیرีน
19/11/67	15	55	83	ระบาย	-	ปกติ	ปกติ	ปกติ	-	-	ปกติ	-	-	-	ชาگیرีน
20/11/67	15	56	84	ระบาย	-	ปกติ	ปกติ	ปกติ	-	-	ปกติ	-	-	-	ชาگیرีน
21/11/67	15	58	87	ระบาย	-	ปกติ	ปกติ	ปกติ	-	-	ปกติ	-	-	-	ชาگیرีน
22/11/67	15	51	76	ระบาย	-	ปกติ	ปกติ	ปกติ	-	-	ปกติ	-	-	-	มงคล
23/11/67	15	57	86	ระบาย	-	ปกติ	ปกติ	ปกติ	-	-	ปกติ	-	-	-	มงคล
24/11/67	15	46	69	ระบาย	-	ปกติ	ปกติ	ปกติ	-	-	ปกติ	-	-	-	มงคล
25/11/67	16	50	74	ระบาย	-	ปกติ	ปกติ	ปกติ	-	-	ปกติ	-	-	-	มงคล
26/11/67	14	58	87	ระบาย	-	ปกติ	ปกติ	ปกติ	-	-	ปกติ	-	-	-	มงคล
27/11/67	16	56	84	ระบาย	-	ปกติ	ปกติ	ปกติ	-	-	ปกติ	-	-	-	กฤษฎดา
28/11/67	15	46	69	ระบาย	-	ปกติ	ปกติ	ปกติ	-	-	ปกติ	-	-	-	กฤษฎดา
29/11/67	15	54	81	ระบาย	-	ปกติ	ปกติ	ปกติ	-	-	ปกติ	-	-	-	กฤษฎดา
30/11/67	15	55	83	ระบาย	-	ปกติ	ปกติ	ปกติ	-	-	ปกติ	-	-	-	กฤษฎดา

- หมายเหตุ ๑. ให้กรอกสถิติและข้อมูลเฉพาะในกรณีที่มีสถิติและข้อมูลนั้น ๆ ในแต่ละวัน
๒. ในกรณีระบบบำบัดน้ำเสียที่มีการติดตั้งเครื่องตรวจวัดคุณภาพน้ำทั้งแบบอัตโนมัติ ให้แนบผลการตรวจวัดคุณภาพน้ำทั้งทุกวันแยกตามพารามิเตอร์ที่ตรวจวัด และทำการสรุปผลเป็นสถิติและข้อมูลรายเดือน

ขอรับรองว่าการบันทึกสถิติและข้อมูลตามตารางข้างต้นถูกต้องทุกประการ

..... เจ้าของหรือผู้ครอบครองแหล่งกำเนิดมลพิษ
(คุณ จันทรเพ็ญ ถาวรเจริญพันธ์)

..... ผู้ควบคุมระบบบำบัดน้ำเสีย
(คุณ ไพรวุธ เทพคง)

ใบอนุญาตเลขที่ หมดอายุ
ออกให้โดย.....

..... ผู้รับจ้างให้บริการบำบัดน้ำเสีย
(.....)

ใบอนุญาตเลขที่ หมดอายุ
ออกให้โดย

แบบ ทส. ๑

แบบบันทึกรายละเอียดของสถิติและข้อมูลซึ่งแสดงผลการทำงานของระบบบำบัดน้ำเสีย ของแหล่งกำเนิดมลพิษ

แหล่งกำเนิดมลพิษ ตั้งอยู่เลขที่ 54 หมู่ที่ ซอย รวมสิริมิตร
ถนน วิวาดี-รังสิต แขวง/ตำบล จอมพล เขต/อำเภอ จตุจักร
จังหวัด กรุงเทพฯ โทรศัพท์ 092-321-5547 โทรสาร
มี นิติบุคคลอาคาร เติมนิ จตุจักร เป็นเจ้าของ หรือ ผู้
ครอบครองแหล่งกำเนิดมลพิษ ประกอบกิจการประเภท ประเภท ก ตั้งแต่ 500 ขึ้นไป
นิติบุคคลอาคารชุด (อาคาร C,D) ใบอนุญาตเลขที่ (ถ้ามี)
..... ออกให้โดย หมดยุค

ซึ่งมีแผนผังแสดงการทำงานของระบบบำบัดน้ำเสีย ดังนี้

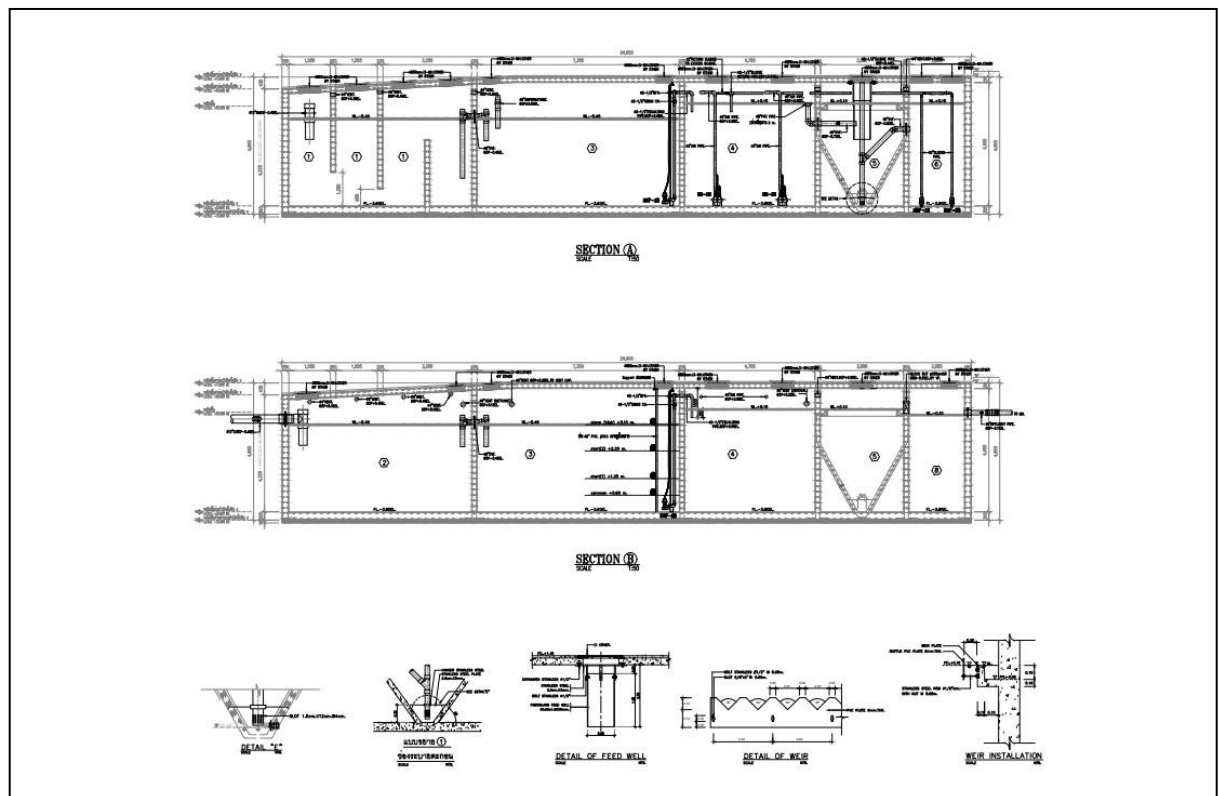

ได้จัดเก็บสถิติและข้อมูลแสดงผลการทำงานของระบบบำบัดน้ำเสียปรากฏตามตาราง ดังนี้

วัน เดือน ปี	สถิติและข้อมูลที่ได้รับจากแหล่งกำเนิดมลพิษอาคาร C,D														ลายมือชื่อ ผู้บันทึก
	ปริมาณ การใช้ ไฟฟ้า ของ ระบบ บำบัดน้ำ เสีย (หน่วย)	ปริมาณ น้ำใช้ ในทุก กิจกรรมของ แหล่งกำเนิด มลพิษ (ลบ.ม.)	ปริมาณน้ำ เสียที่เข้า ระบบ บำบัดน้ำเสีย (ลบ.ม.)	การระบาย น้ำทั้งจากระบบ บำบัดน้ำเสีย (ระบาย/ ไม่ระบาย)	ปริมาณ สารเคมีหรือ สารสกัด ชีวภาพที่ใช้ (ชื่อ/ปริมาณ) (ลิตรหรือ กิโลกรัม)	การทำงานของระบบบำบัดน้ำเสีย							ปริมาณ ตะกอน ส่วนเกิน ที่เกิดขึ้นจาก ระบบบำบัด น้ำเสียที่นำไป กำจัด (ลบ.ม.)	ปัญหา อุปสรรค และแนวทาง แก้ไข	
						ระบบบำบัด น้ำเสีย (ปกติ/ ผิดปกติ)	เครื่องสูบ น้ำ (ปกติ/ ผิดปกติ)	เครื่องเติม อากาศ (ปกติ/ ผิดปกติ)	เครื่องกวน/ ผสมน้ำเสีย (ปกติ/ ผิดปกติ)	เครื่องกวน/ ผสมสารเคมี (ปกติ/ ผิดปกติ)	เครื่องสูบ ตะกอน (ปกติ/ ผิดปกติ)	อื่นๆ (ระบุ) (ปกติ/ ผิดปกติ)			
01/11/67	20	101	80	ระบาย	-	ปกติ	ปกติ	ปกติ	-	-	ปกติ	-	-	-	มงคล
02/11/67	20	121	96	ระบาย	-	ปกติ	ปกติ	ปกติ	-	-	ปกติ	-	-	-	มงคล
03/11/67	20	109	87	ระบาย	-	ปกติ	ปกติ	ปกติ	-	-	ปกติ	-	-	-	มงคล
04/1167	21	97	78	ระบาย	-	ปกติ	ปกติ	ปกติ	-	-	ปกติ	-	-	-	มงคล
05/11/67	23	101	80	ระบาย	-	ปกติ	ปกติ	ปกติ	-	-	ปกติ	-	-	-	สหรัฐ
06/11/67	21	108	87	ระบาย	-	ปกติ	ปกติ	ปกติ	-	-	ปกติ	-	-	-	สหรัฐ
07/11/67	20	49	40	ระบาย	-	ปกติ	ปกติ	ปกติ	-	-	ปกติ	-	-	-	สหรัฐ
08/11/67	20	86	69	ระบาย	-	ปกติ	ปกติ	ปกติ	-	-	ปกติ	-	-	-	สหรัฐ
09/11/67	20	94	75	ระบาย	-	ปกติ	ปกติ	ปกติ	-	-	ปกติ	-	-	-	กฤษฎา
10/11/67	20	117	94	ระบาย	-	ปกติ	ปกติ	ปกติ	-	-	ปกติ	-	-	-	กฤษฎา
11/11/67	22	99	79	ระบาย	-	ปกติ	ปกติ	ปกติ	-	-	ปกติ	-	-	-	กฤษฎา
12/11/67	21	93	74	ระบาย	-	ปกติ	ปกติ	ปกติ	-	-	ปกติ	-	-	-	กฤษฎา
13/11/67	21	102	82	ระบาย	-	ปกติ	ปกติ	ปกติ	-	-	ปกติ	-	-	-	อภิรักษ์
14/11/67	20	54	43	ระบาย	-	ปกติ	ปกติ	ปกติ	-	-	ปกติ	-	-	-	อภิรักษ์
15/11/67	20	103	82	ระบาย	-	ปกติ	ปกติ	ปกติ	-	-	ปกติ	-	-	-	อภิรักษ์
16/11/67	21	121	97	ระบาย	-	ปกติ	ปกติ	ปกติ	-	-	ปกติ	-	-	-	อภิรักษ์
17/11/67	29	56	45	ระบาย	-	ปกติ	ปกติ	ปกติ	-	-	ปกติ	-	-	-	อภิรักษ์

วัน เดือน ปี	สถิติและข้อมูลที่ได้รับจากแหล่งกำเนิดมลพิษอาคาร C,D														ลายมือชื่อ ผู้บันทึก
	ปริมาณ การใช้ ไฟฟ้า ของ ระบบ บำบัดน้ำ เสีย (หน่วย)	ปริมาณ น้ำใช้ ในทุก กิจกรรมของ แหล่งกำเนิด มลพิษ (ลบ.ม.)	ปริมาณน้ำ เสียที่เข้า ระบบ บำบัดน้ำเสีย (ลบ.ม.)	การระบาย น้ำทั้งจากระบบ บำบัดน้ำเสีย (ระบาย/ ไม่ระบาย)	ปริมาณ สารเคมีหรือ สารสกัด ชีวภาพที่ใช้ (ชื่อ/ปริมาณ) (ลิตรหรือ กิโลกรัม)	การทำงานของระบบบำบัดน้ำเสีย							ปริมาณ ตะกอน ส่วนเกิน ที่เกิดขึ้นจาก ระบบบำบัด น้ำเสียที่นำไป กำจัด (ลบ.ม.)	ปัญหา อุปสรรค และแนวทาง แก้ไข	
						ระบบบำบัด น้ำเสีย (ปกติ/ ผิดปกติ)	เครื่องสูบ น้ำ (ปกติ/ ผิดปกติ)	เครื่องเติม อากาศ (ปกติ/ ผิดปกติ)	เครื่องกวน/ ผสมน้ำเสีย (ปกติ/ ผิดปกติ)	เครื่องกวน/ ผสมสารเคมี (ปกติ/ ผิดปกติ)	เครื่องสูบ ตะกอน (ปกติ/ ผิดปกติ)	อื่นๆ (ระบุ) (ปกติ/ ผิดปกติ)			
18/11/67	23	71	57	ระบาย	-	ปกติ	ปกติ	ปกติ	-	-	ปกติ	-	-	-	ชาگیرีน
19/11/67	22	104	83	ระบาย	-	ปกติ	ปกติ	ปกติ	-	-	ปกติ	-	-	-	ชาگیرีน
20/11/67	22	105	84	ระบาย	-	ปกติ	ปกติ	ปกติ	-	-	ปกติ	-	-	-	ชาگیرีน
21/11/67	20	109	87	ระบาย	-	ปกติ	ปกติ	ปกติ	-	-	ปกติ	-	-	-	ชาگیرีน
22/11/67	20	94	76	ระบาย	-	ปกติ	ปกติ	ปกติ	-	-	ปกติ	-	-	-	มงคล
23/11/67	20	107	86	ระบาย	-	ปกติ	ปกติ	ปกติ	-	-	ปกติ	-	-	-	มงคล
24/11/67	20	86	69	ระบาย	-	ปกติ	ปกติ	ปกติ	-	-	ปกติ	-	-	-	มงคล
25/11/67	23	93	74	ระบาย	-	ปกติ	ปกติ	ปกติ	-	-	ปกติ	-	-	-	มงคล
26/11/67	21	109	87	ระบาย	-	ปกติ	ปกติ	ปกติ	-	-	ปกติ	-	-	-	มงคล
27/11/67	22	105	84	ระบาย	-	ปกติ	ปกติ	ปกติ	-	-	ปกติ	-	-	-	กฤษดา
28/11/67	20	86	69	ระบาย	-	ปกติ	ปกติ	ปกติ	-	-	ปกติ	-	-	-	กฤษดา
29/11/67	21	101	81	ระบาย	-	ปกติ	ปกติ	ปกติ	-	-	ปกติ	-	-	-	กฤษดา
30/11/67	20	103	83	ระบาย	-	ปกติ	ปกติ	ปกติ	-	-	ปกติ	-	-	-	กฤษดา

- หมายเหตุ ๑. ให้กรอกสถิติและข้อมูลเฉพาะในกรณีที่มีสถิติและข้อมูลนั้น ๆ ในแต่ละวัน
๒. ในกรณีระบบบำบัดน้ำเสียที่มีการติดตั้งเครื่องตรวจวัดคุณภาพน้ำทั้งแบบอัตโนมัติ ให้แนบผลการตรวจวัดคุณภาพน้ำทั้งทุกวันแยกตามพารามิเตอร์ที่ตรวจวัด และทำการสรุปผลเป็นสถิติและข้อมูลรายเดือน

ขอรับรองว่าการบันทึกสถิติและข้อมูลตามตารางข้างต้นถูกต้องทุกประการ

..... เจ้าของหรือผู้ครอบครองแหล่งกำเนิดมลพิษ
(คุณ จันทรเพ็ญ ถาวรเจริญพันธ์)

..... ผู้ควบคุมระบบบำบัดน้ำเสีย
(คุณ ไพรวุธ เทพคง)

ใบอนุญาตเลขที่ หมดอายุ
ออกให้โดย.....

..... ผู้รับจ้างให้บริการบำบัดน้ำเสีย
(.....)

ใบอนุญาตเลขที่ หมดอายุ
ออกให้โดย

รายงานสรุปผลการทำงานของระบบบำบัดน้ำเสีย

๑. ข้อมูลทั่วไป

แหล่งกำเนิดมลพิษ ตั้งอยู่เลขที่ 54 หมู่ที่ ซอย รวมสิริมิตร
ถนน วิภาวดี-รังสิต แขวง/ตำบล จอมพล เขต/อำเภอ จตุจักร
จังหวัด กรุงเทพฯ โทรศัพท์ 092-321-5547 โทรสาร
มี นิติบุคคลอาคารชุด เดนิม จตุจักร เป็นเจ้าของ
หรือผู้ครอบครองแหล่งกำเนิดมลพิษ ประกอบกิจการประเภท ประเภท ก ตั้งแต่ 500 ห้องชุดขึ้นไป
..... นิติบุคคลอาคารชุด
ใบอนุญาตเลขที่
(ถ้ามี) ออกให้โดย หมดยุค

ในการนี้ขอรายงานสรุปผลการทำงานของระบบบำบัดน้ำเสียของแหล่งกำเนิดมลพิษสำหรับ
เดือน พฤศจิกายน พ.ศ. 2567 ตามที่ได้กำหนดในมาตรา ๘๐ แห่งพระราชบัญญัติส่งเสริม
และรักษาคุณภาพสิ่งแวดล้อมแห่งชาติ พ.ศ. ๒๕๓๕ ในฐานะ

..... เจ้าของหรือผู้ครอบครองแหล่งกำเนิดมลพิษ
(คุณ จันทรเพ็ญ ถาวรเจริญพันธ์)

..... ผู้ควบคุมระบบบำบัดน้ำเสีย
(คุณ ไพโรเวช เทพคง)

ใบอนุญาตเลขที่ หมดยุค
ออกให้โดย

..... ผู้รับจ้างให้บริการบำบัดน้ำเสีย
(.....)

ใบอนุญาตเลขที่ หมดยุค
ออกให้โดย

๒. ข้อมูลเกี่ยวกับระบบบำบัดน้ำเสีย และแหล่งรองรับน้ำทิ้ง

(๑) ประเภท/ชนิดของระบบบำบัดน้ำเสีย ระบบบำบัดน้ำเสียแบบเติมอากาศ
ความสามารถในการรองรับน้ำเสียของระบบบำบัดน้ำเสีย 900 ลบ.ม./วัน

(๒) การทำงานของระบบบำบัดน้ำเสีย ☒ แบบต่อเนื่อง 24 ชั่วโมง/วัน
☐ แบบไม่ต่อเนื่อง (ระบุ)

(๓) อุปกรณ์และเครื่องมือที่ใช้ในระบบบำบัดน้ำเสีย ☒ เครื่องสูบน้ำ ☒ เครื่องเติมอากาศ
☐ เครื่องกวนผสมน้ำเสีย ☐ เครื่องกวนผสมสารเคมี
☒ เครื่องสูบลำโพง ☐ อื่น ๆ (ระบุ)

(๔) แหล่งรองรับน้ำทิ้ง (ระบุ) ท่อระบายน้ำสาธารณะ

(๕) วิธีจัดการตะกอนที่เกิดขึ้นจากระบบบำบัดน้ำเสียและวิธีการกำจัด ว่าจ้างสูบ

๓. สรุปผลการทำงานของระบบบำบัดน้ำเสียเป็นรายเดือน

- (๑) ปริมาณการใช้ไฟฟ้าของระบบบำบัดน้ำเสีย (หน่วย) 1,758.000
- (๒) ปริมาณน้ำใช้ทุกกิจกรรมในแหล่งกำเนิดมลพิษ (ลบ.ม.) 7,446.000
- (๓) ปริมาณน้ำเสียที่เข้าระบบบำบัดน้ำเสีย (ลบ.ม.) 5,958.800
- (๔) การระบายน้ำทิ้งจากระบบบำบัดน้ำเสีย สูบทิ้ง กทม.
- (๕) ปริมาณสารเคมีหรือสารสกัดชีวภาพที่ใช้ (ลิตรหรือกิโลกรัม) 40.00
- (๖) การทำงานของระบบบำบัดน้ำเสียและอุปกรณ์
- ระบบบำบัดน้ำเสีย ☒ ปกติ ☐ ผิดปกติ (ระบุ)
 - เครื่องสูบน้ำ ☒ ปกติ ☐ ผิดปกติ (ระบุ)
 - เครื่องเติมอากาศ ☒ ปกติ ☐ ผิดปกติ (ระบุ)
 - เครื่องกวน/ผสมน้ำเสีย ☐ ปกติ ☐ ผิดปกติ (ระบุ)
 - เครื่องกวน/ผสมสารเคมี ☐ ปกติ ☐ ผิดปกติ (ระบุ)
 - เครื่องสูบน้ำตะกอน ☒ ปกติ ☐ ผิดปกติ (ระบุ)
 - อื่นๆ..... ☐ ปกติ ☐ ผิดปกติ (ระบุ)
- (๗) ปริมาณตะกอนส่วนเกินจากระบบบำบัดน้ำเสียที่นำไปกำจัด (ลบ.ม.) 0.00 กิโลกรัม...
- (๘) ปัญหา อุปสรรค และแนวทางแก้ไข ติดต่อผู้รับเหมาเข้ามาแก้ไข
-

- คำเตือน ๑. เจ้าของหรือผู้ครอบครองแหล่งกำเนิดมลพิษ ผู้ควบคุมระบบบำบัดน้ำเสีย หรือผู้รับจ้างให้บริการบำบัดน้ำเสียผู้ใดไม่จัดเก็บสถิติ ข้อมูล หรือไม่ทำบันทึกหรือรายงานตามมาตรา ๘๐ ต้องระวางโทษจำคุกไม่เกินหนึ่งเดือน หรือปรับไม่เกินหนึ่งหมื่นบาท หรือทั้งจำทั้งปรับตามมาตรา ๑๐๖
๒. ผู้ควบคุมระบบบำบัดน้ำเสียหรือผู้รับจ้างให้บริการบำบัดน้ำเสียผู้ใดทำบันทึกหรือรายงานโดยแสดงข้อความอันเป็นเท็จ ต้องระวางโทษจำคุกไม่เกินหนึ่งปี หรือปรับไม่เกินหนึ่งแสนบาท หรือทั้งจำทั้งปรับตามมาตรา ๑๐๗

แบบ ทส. ๑

แบบบันทึกรายละเอียดของสถิติและข้อมูลซึ่งแสดงผลการทำงานของระบบบำบัดน้ำเสีย
ของแหล่งกำเนิดมลพิษ

แหล่งกำเนิดมลพิษ ตั้งอยู่เลขที่ 54 หมู่ที่ ซอย รวมสิริมิตร
ถนน วิวาดี-รังสิต แขวง/ตำบล จอมพล เขต/อำเภอ จตุจักร
จังหวัด กรุงเทพฯ โทรศัพท์ 092-321-5547 โทรสาร
มี นิติบุคคลอาคาร เติม จตุจักร เป็นเจ้าของหรือผู้
ครอบครองแหล่งกำเนิดมลพิษ ประกอบกิจการประเภท ประเภท ก ตั้งแต่ 500 ขึ้นไป
นิติบุคคลอาคารชุด (อาคาร A) ใบอนุญาตเลขที่ (ถ้ามี).....
..... ออกให้โดย หมดยุ
ซึ่งมีแผนผังแสดงการทำงานของระบบบำบัดน้ำเสีย ดังนี้

ได้จัดเก็บสถิติและข้อมูลแสดงผลการทำงานของระบบบำบัดน้ำเสียปรากฏตามตาราง ดังนี้

วัน เดือน ปี	50สถิติและข้อมูลที่เกิดขึ้นจากแหล่งกำเนิดมลพิษอาคาร A													ลายมือชื่อ ผู้บันทึก	
	ปริมาณ การใช้ ไฟฟ้า ของ ระบบ บำบัดน้ำ เสีย (หน่วย)	ปริมาณ น้ำใช้ ในทุก กิจกรรมของ แหล่งกำเนิด มลพิษ (ลบ.ม.)	ปริมาณน้ำ เสียที่เข้า ระบบ บำบัดน้ำเสีย (ลบ.ม.)	การระบาย น้ำทั้งจากระบบ บำบัดน้ำเสีย (ระบาย/ ไม่ระบาย)	ปริมาณ สารเคมีหรือ สารสกัด ชีวภาพที่ใช้ (ชื่อ/ปริมาณ) (ลิตรหรือ กิโลกรัม)	การทำงานของระบบบำบัดน้ำเสีย							ปริมาณตะกอน ส่วนเกิน ที่เกิดขึ้นจาก ระบบบำบัด น้ำเสียที่นำไป กำจัด (ลบ.ม.)		ปัญหา อุปสรรค และ แนวทาง แก้ไข
						ระบบบำบัด น้ำเสีย (ปกติ/ ผิดปกติ)	เครื่องสูบ น้ำ (ปกติ/ ผิดปกติ)	เครื่องเติม อากาศ (ปกติ/ ผิดปกติ)	เครื่องกวน/ ผสมน้ำเสีย (ปกติ/ ผิดปกติ)	เครื่องกวน/ ผสมสารเคมี (ปกติ/ ผิดปกติ)	เครื่องสูบ ตะกอน (ปกติ/ ผิดปกติ)	อื่นๆ (ระบุ) (ปกติ/ ผิดปกติ)			
01/08/67	21	106	85	ระบาย	-	ปกติ	ปกติ	ปกติ	-	-	ปกติ	-	-	-	สทรรฐ์
02/08/67	20	96	77	ระบาย	-	ปกติ	ปกติ	ปกติ	-	-	ปกติ	-	-	-	สทรรฐ์
03/08/67	17	100	80	ระบาย	-	ปกติ	ปกติ	ปกติ	-	-	ปกติ	-	-	-	สทรรฐ์
04/08/67	21	99	79	ระบาย	-	ปกติ	ปกติ	ปกติ	-	-	ปกติ	-	-	-	คีตภัทร
05/08/67	21	99	79	ระบาย	-	ปกติ	ปกติ	ปกติ	-	-	ปกติ	-	-	-	คีตภัทร
06/08/67	20	99	79	ระบาย	-	ปกติ	ปกติ	ปกติ	-	-	ปกติ	-	-	-	คีตภัทร
07/08/67	20	100	80	ระบาย	-	ปกติ	ปกติ	ปกติ	-	-	ปกติ	-	-	-	คีตภัทร
08/08/67	21	105	84	ระบาย	-	ปกติ	ปกติ	ปกติ	-	-	ปกติ	-	-	-	จักรกฤษณ์
09/08/67	20	100	80	ระบาย	-	ปกติ	ปกติ	ปกติ	-	-	ปกติ	-	-	-	จักรกฤษณ์
10/08/67	21	105	84	ระบาย	-	ปกติ	ปกติ	ปกติ	-	-	ปกติ	-	-	-	จักรกฤษณ์
11/08/67	19	95	76	ระบาย	-	ปกติ	ปกติ	ปกติ	-	-	ปกติ	-	-	-	จักรกฤษณ์
12/08/67	20	109	87	ระบาย	-	ปกติ	ปกติ	ปกติ	-	-	ปกติ	-	-	-	คีตภัทร
13/08/67	22	98	79	ระบาย	-	ปกติ	ปกติ	ปกติ	-	-	ปกติ	-	-	-	จักรกฤษณ์
14/08/67	19	82	66	ระบาย	-	ปกติ	ปกติ	ปกติ	-	-	ปกติ	-	-	-	จักรกฤษณ์
15/08/67	21	88	71	ระบาย	-	ปกติ	ปกติ	ปกติ	-	-	ปกติ	-	-	-	จักรกฤษณ์
16/08/67	21	93	74	ระบาย	-	ปกติ	ปกติ	ปกติ	-	-	ปกติ	-	-	-	รัฐพัลลภ
17/08/67	20	102	82	ระบาย	-	ปกติ	ปกติ	ปกติ	-	-	ปกติ	-	-	-	รัฐพัลลภ

วัน เดือน ปี	50สถิติและข้อมูลที่เกิดขึ้นจากแหล่งกำเนิดมลพิษอาคาร A														ลายมือชื่อ ผู้บันทึก
	ปริมาณ การใช้ ไฟฟ้า ของ ระบบ บำบัดน้ำ เสีย (หน่วย)	ปริมาณ น้ำใช้ ในทุก กิจกรรมของ แหล่งกำเนิด มลพิษ (ลบ.ม.)	ปริมาณน้ำ เสียที่เข้า ระบบ บำบัดน้ำเสีย (ลบ.ม.)	การระบาย น้ำทั้งจากระบบ บำบัดน้ำเสีย (ระบาย/ ไม่ระบาย)	ปริมาณ สารเคมีหรือ สารสกัด ชีวภาพที่ใช้ (ชื่อ/ปริมาณ) (ลิตรหรือ กิโลกรัม)	การทำงานของระบบบำบัดน้ำเสีย							ปริมาณตะกอน ส่วนเกิน ที่เกิดขึ้นจาก ระบบบำบัด น้ำเสียที่นำไป กำจัด (ลบ.ม.)	ปัญหา อุปสรรค และ แนวทาง แก้ไข	
						ระบบบำบัด น้ำเสีย (ปกติ/ ผิดปกติ)	เครื่องสูบ น้ำ (ปกติ/ ผิดปกติ)	เครื่องเติม อากาศ (ปกติ/ ผิดปกติ)	เครื่องกวน/ ผสมน้ำเสีย (ปกติ/ ผิดปกติ)	เครื่องกวน/ ผสมสารเคมี (ปกติ/ ผิดปกติ)	เครื่องสูบ ตะกอน (ปกติ/ ผิดปกติ)	อื่นๆ (ระบุ) (ปกติ/ ผิดปกติ)			
18/08/67	20	105	84	ระบาย	-	ปกติ	ปกติ	ปกติ	-	-	ปกติ	-	-	-	รัฐพัลตร์
19/08/67	21	65	52	ระบาย	-	ปกติ	ปกติ	ปกติ	-	-	ปกติ	-	-	-	รัฐพัลตร์
20/08/67	21	97	78	ระบาย	-	ปกติ	ปกติ	ปกติ	-	-	ปกติ	-	-	-	ชาگیرิน
21/08/67	20	97	77	ระบาย	-	ปกติ	ปกติ	ปกติ	-	-	ปกติ	-	-	-	ชาگیرิน
22/08/67	20	101	81	ระบาย	-	ปกติ	ปกติ	ปกติ	-	-	ปกติ	-	-	-	ชาگیرิน
23/08/67	21	97	77	ระบาย	-	ปกติ	ปกติ	ปกติ	-	-	ปกติ	-	-	-	ชาگیرิน
24/08/67	20	114	91	ระบาย	-	ปกติ	ปกติ	ปกติ	-	-	ปกติ	-	-	-	ชาگیرิน
25/08/67	21	103	82	ระบาย	-	ปกติ	ปกติ	ปกติ	-	-	ปกติ	-	-	-	รัตตกุล
26/08/67	20	98	79	ระบาย	-	ปกติ	ปกติ	ปกติ	-	-	ปกติ	-	-	-	รัตตกุล
27/08/67	20	98	79	ระบาย	-	ปกติ	ปกติ	ปกติ	-	-	ปกติ	-	-	-	รัตตกุล
28/08/67	21	102	82	ระบาย	-	ปกติ	ปกติ	ปกติ	-	-	ปกติ	-	-	-	รัตตกุล
29/08/67	21	97	78	ระบาย	-	ปกติ	ปกติ	ปกติ	-	-	ปกติ	-	-	-	สหรัฐ
30/08/67	20	75	60	ระบาย	-	ปกติ	ปกติ	ปกติ	-	-	ปกติ	-	-	-	สหรัฐ
31/08/67	20	102	82	ระบาย	-	ปกติ	ปกติ	ปกติ	-	-	ปกติ	-	-	-	สหรัฐ

- หมายเหตุ ๑. ให้กรอกสถิติและข้อมูลเฉพาะในกรณีที่มีสถิติและข้อมูลนั้น ๆ ในแต่ละวัน
๒. ในกรณีระบบบำบัดน้ำเสียที่มีการติดตั้งเครื่องตรวจวัดคุณภาพน้ำทั้งแบบอัตโนมัติ ให้แนบผลการตรวจวัดคุณภาพน้ำทั้งทุกวันแยกตามพารามิเตอร์ที่ตรวจวัด และทำการสรุปผลเป็นสถิติและข้อมูลรายเดือน

ขอรับรองว่าการบันทึกสถิติและข้อมูลตามตารางข้างต้นถูกต้องทุกประการ

..... เจ้าของหรือผู้ครอบครองแหล่งกำเนิดมลพิษ
(คุณ จันทรเพ็ญ ถาวรเจริญพันธ์)

..... ผู้ควบคุมระบบบำบัดน้ำเสีย
(คุณ ไพรวรรณ เทพคง)

ใบอนุญาตเลขที่ หมดอายุ
ออกให้โดย.....

..... ผู้รับจ้างให้บริการบำบัดน้ำเสีย
(.....)

ใบอนุญาตเลขที่ หมดอายุ
ออกให้โดย

แบบ ทส. ๑

แบบบันทึกรายละเอียดของสถิติและข้อมูลซึ่งแสดงผลการทำงานของระบบบำบัดน้ำเสีย ของแหล่งกำเนิดมลพิษ

แหล่งกำเนิดมลพิษ ตั้งอยู่เลขที่ 54 หมู่ที่ ซอย รวมสิริมิตร
ถนน วิวาดี-รังสิต แขวง/ตำบล จอมพล เขต/อำเภอ จตุจักร
จังหวัด กรุงเทพฯ โทรศัพท์ 092-321-5547 โทรสาร
มี นิติบุคคลอาคาร เติมนิ จตุจักร เป็นเจ้าของหรือผู้
ครอบครองแหล่งกำเนิดมลพิษ ประกอบกิจการประเภท ประเภท ก ตั้งแต่ 500 ขึ้นไป
นิติบุคคลอาคารชุด (อาคาร B) ใบอนุญาตเลขที่ (ถ้ามี).....
..... ออกให้โดย หมดยุค

ซึ่งมีแผนผังแสดงการทำงานของระบบบำบัดน้ำเสีย ดังนี้

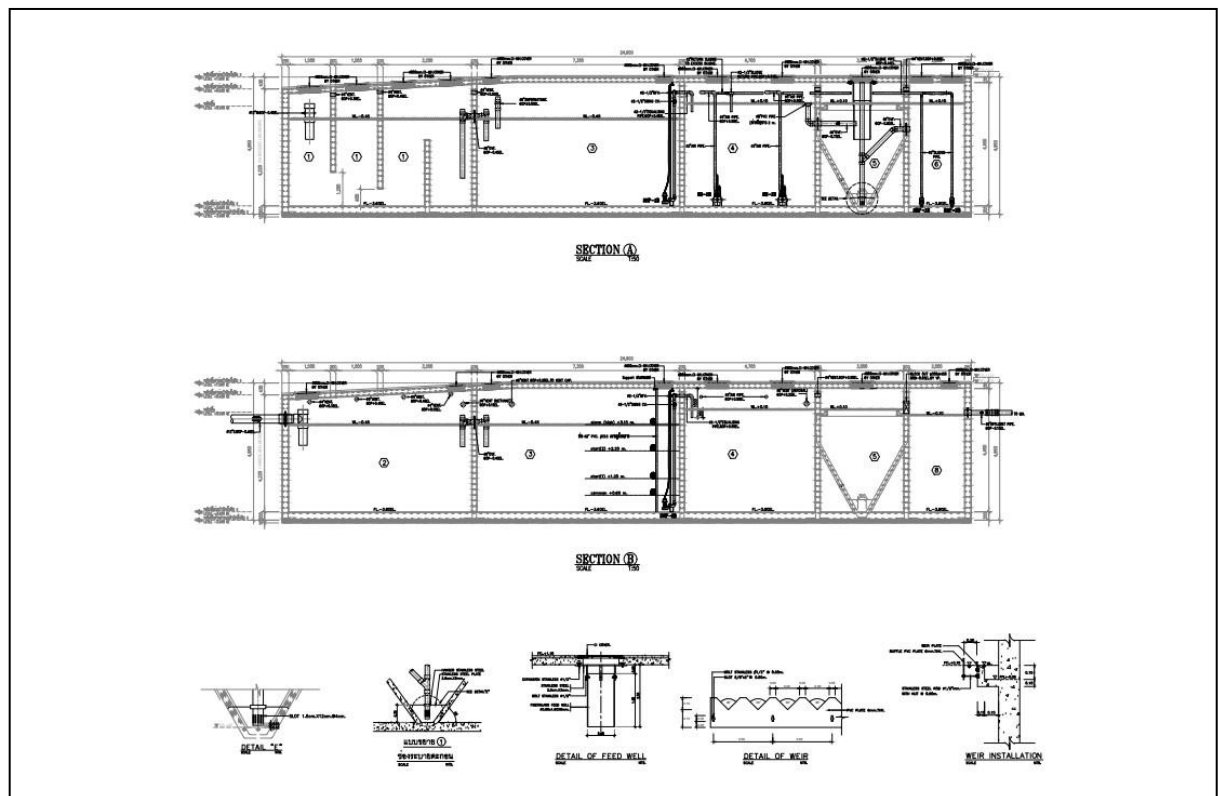

ได้จัดเก็บสถิติและข้อมูลแสดงผลการทำงานของระบบบำบัดน้ำเสียปรากฏตามตาราง ดังนี้

วัน เดือน ปี	สถิติและข้อมูลที่เกิดขึ้นจากแหล่งกำเนิดมลพิษอาคาร B														ลายมือชื่อ ผู้บันทึก
	ปริมาณ การใช้ ไฟฟ้า ของ ระบบ บำบัดน้ำ เสีย (หน่วย)	ปริมาณ น้ำใช้ ในทุก กิจกรรมของ แหล่งกำเนิด มลพิษ (ลบ.ม.)	ปริมาณน้ำ เสียที่เข้า ระบบ บำบัดน้ำเสีย (ลบ.ม.)	การระบาย น้ำทั้งจากระบบ บำบัดน้ำเสีย (ระบาย/ ไม่ระบาย)	ปริมาณ สารเคมีหรือ สารสกัด ชีวภาพที่ใช้ (ชื่อ/ปริมาณ) (ลิตรหรือ กิโลกรัม)	การทำงานของระบบบำบัดน้ำเสีย							ปริมาณ ตะกอน ส่วนเกิน ที่เกิดขึ้นจาก ระบบบำบัด น้ำเสียที่นำไป กำจัด (ลบ.ม.)	ปัญหา อุปสรรค และแนวทาง แก้ไข	
						ระบบบำบัด น้ำเสีย (ปกติ/ ผิดปกติ)	เครื่องสูบ น้ำ (ปกติ/ ผิดปกติ)	เครื่องเติม อากาศ (ปกติ/ ผิดปกติ)	เครื่องกวน/ ผสมน้ำเสีย (ปกติ/ ผิดปกติ)	เครื่องกวน/ ผสมสารเคมี (ปกติ/ ผิดปกติ)	เครื่องสูบ ตะกอน (ปกติ/ ผิดปกติ)	อื่นๆ (ระบุ) (ปกติ/ ผิดปกติ)			
01/08/67	15	59	47	ระบาย	-	ปกติ	ปกติ	ปกติ	-	-	ปกติ	-	-	-	สทรรฐ์
02/08/67	15	54	43	ระบาย	-	ปกติ	ปกติ	ปกติ	-	-	ปกติ	-	-	-	สทรรฐ์
03/08/67	15	56	45	ระบาย	-	ปกติ	ปกติ	ปกติ	-	-	ปกติ	-	-	-	สทรรฐ์
04/0867	16	55	44	ระบาย	-	ปกติ	ปกติ	ปกติ	-	-	ปกติ	-	-	-	คีตภัทร
05/08/67	15	56	45	ระบาย	-	ปกติ	ปกติ	ปกติ	-	-	ปกติ	-	-	-	คีตภัทร
06/08/67	15	56	45	ระบาย	-	ปกติ	ปกติ	ปกติ	-	-	ปกติ	-	-	-	คีตภัทร
07/08/67	15	56	45	ระบาย	-	ปกติ	ปกติ	ปกติ	-	-	ปกติ	-	-	-	คีตภัทร
08/08/67	15	59	47	ระบาย	-	ปกติ	ปกติ	ปกติ	-	-	ปกติ	-	-	-	จักรกฤษณ์
09/08/67	15	56	45	ระบาย	-	ปกติ	ปกติ	ปกติ	-	-	ปกติ	-	-	-	จักรกฤษณ์
10/08/67	14	59	47	ระบาย	-	ปกติ	ปกติ	ปกติ	-	-	ปกติ	-	-	-	จักรกฤษณ์
11/08/67	14	53	43	ระบาย	-	ปกติ	ปกติ	ปกติ	-	-	ปกติ	-	-	-	จักรกฤษณ์
12/08/67	14	61	49	ระบาย	-	ปกติ	ปกติ	ปกติ	-	-	ปกติ	-	-	-	คีตภัทร
13/08/67	15	55	44	ระบาย	-	ปกติ	ปกติ	ปกติ	-	-	ปกติ	-	-	-	จักรกฤษณ์
14/08/67	15	46	37	ระบาย	-	ปกติ	ปกติ	ปกติ	-	-	ปกติ	-	-	-	จักรกฤษณ์
15/08/67	15	50	40	ระบาย	-	ปกติ	ปกติ	ปกติ	-	-	ปกติ	-	-	-	จักรกฤษณ์
16/08/67	15	52	42	ระบาย	-	ปกติ	ปกติ	ปกติ	-	-	ปกติ	-	-	-	รัฐพัสดร์
17/08/67	14	57	46	ระบาย	-	ปกติ	ปกติ	ปกติ	-	-	ปกติ	-	-	-	รัฐพัสดร์

วัน เดือน ปี	สถิติและข้อมูลที่เกิดขึ้นจากแหล่งกำเนิดมลพิษอาคาร B														ลายมือชื่อ ผู้บันทึก
	ปริมาณ การใช้ ไฟฟ้า ของ ระบบ บำบัดน้ำ เสีย (หน่วย)	ปริมาณ น้ำใช้ ในทุก กิจกรรมของ แหล่งกำเนิด มลพิษ (ลบ.ม.)	ปริมาณน้ำ เสียที่เข้า ระบบ บำบัดน้ำเสีย (ลบ.ม.)	การระบาย น้ำทั้งจากระบบ บำบัดน้ำเสีย (ระบาย/ ไม่ระบาย)	ปริมาณ สารเคมีหรือ สารสกัด ชีวภาพที่ใช้ (ชื่อ/ปริมาณ) (ลิตรหรือ กิโลกรัม)	การทำงานของระบบบำบัดน้ำเสีย							ปริมาณ ตะกอน ส่วนเกิน ที่เกิดขึ้นจาก ระบบบำบัด น้ำเสียที่นำไป กำจัด (ลบ.ม.)	ปัญหา อุปสรรค และแนวทาง แก้ไข	
						ระบบบำบัด น้ำเสีย (ปกติ/ ผิดปกติ)	เครื่องสูบน้ำ (ปกติ/ ผิดปกติ)	เครื่องเติม อากาศ (ปกติ/ ผิดปกติ)	เครื่องกวน/ ผสมน้ำเสีย (ปกติ/ ผิดปกติ)	เครื่องกวน/ ผสมสารเคมี (ปกติ/ ผิดปกติ)	เครื่องสูบน้ำ ตะกอน (ปกติ/ ผิดปกติ)	อื่นๆ (ระบุ) (ปกติ/ ผิดปกติ)			
18/08/67	14	57	47	ระบาย	-	ปกติ	ปกติ	ปกติ	-	-	ปกติ	-	-	-	รัฐพัลตร์
19/08/67	15	59	29	ระบาย	-	ปกติ	ปกติ	ปกติ	-	-	ปกติ	-	-	-	รัฐพัลตร์
20/08/67	15	37	44	ระบาย	-	ปกติ	ปกติ	ปกติ	-	-	ปกติ	-	-	-	ชาگیرิน
21/08/67	16	54	43	ระบาย	-	ปกติ	ปกติ	ปกติ	-	-	ปกติ	-	-	-	ชาگیرิน
22/08/67	14	54	45	ระบาย	-	ปกติ	ปกติ	ปกติ	-	-	ปกติ	-	-	-	ชาگیرิน
23/08/67	13	57	43	ระบาย	-	ปกติ	ปกติ	ปกติ	-	-	ปกติ	-	-	-	ชาگیرิน
24/08/67	15	54	51	ระบาย	-	ปกติ	ปกติ	ปกติ	-	-	ปกติ	-	-	-	ชาگیرิน
25/08/67	15	64	46	ระบาย	-	ปกติ	ปกติ	ปกติ	-	-	ปกติ	-	-	-	รัตตกุล
26/08/67	15	58	44	ระบาย	-	ปกติ	ปกติ	ปกติ	-	-	ปกติ	-	-	-	รัตตกุล
27/08/67	15	55	44	ระบาย	-	ปกติ	ปกติ	ปกติ	-	-	ปกติ	-	-	-	รัตตกุล
28/08/67	15	55	46	ระบาย	-	ปกติ	ปกติ	ปกติ	-	-	ปกติ	-	-	-	รัตตกุล
29/08/67	15	57	44	ระบาย	-	ปกติ	ปกติ	ปกติ	-	-	ปกติ	-	-	-	สหรัฐ
30/08/67	15	54	34	ระบาย	-	ปกติ	ปกติ	ปกติ	-	-	ปกติ	-	-	-	สหรัฐ
31/08/67	15	42	46	ระบาย	-	ปกติ	ปกติ	ปกติ	-	-	ปกติ	-	-	-	สหรัฐ

- หมายเหตุ ๑. ให้กรอกสถิติและข้อมูลเฉพาะในกรณีที่มีสถิติและข้อมูลนั้น ๆ ในแต่ละวัน
๒. ในกรณีระบบบำบัดน้ำเสียที่มีการติดตั้งเครื่องตรวจวัดคุณภาพน้ำทั้งแบบอัตโนมัติ ให้แนบผลการตรวจวัดคุณภาพน้ำทั้งทุกวันแยกตามพารามิเตอร์ที่ตรวจวัด และทำการสรุปผลเป็นสถิติและข้อมูลรายเดือน

ขอรับรองว่าการบันทึกสถิติและข้อมูลตามตารางข้างต้นถูกต้องทุกประการ

..... เจ้าของหรือผู้ครอบครองแหล่งกำเนิดมลพิษ
(คุณ จันทรเพ็ญ ถาวรเจริญพันธ์)

..... ผู้ควบคุมระบบบำบัดน้ำเสีย
(คุณ ไพรวุธ เทพคง)

ใบอนุญาตเลขที่ หมดอายุ
ออกให้โดย.....

..... ผู้รับจ้างให้บริการบำบัดน้ำเสีย
(.....)

ใบอนุญาตเลขที่ หมดอายุ
ออกให้โดย

แบบ ทส. ๑

แบบบันทึกรายละเอียดของสถิติและข้อมูลซึ่งแสดงผลการทำงานของระบบบำบัดน้ำเสีย ของแหล่งกำเนิดมลพิษ

แหล่งกำเนิดมลพิษ ตั้งอยู่เลขที่ 54 หมู่ที่ ซอย รวมสิริมิตร
ถนน วิวาดี-รังสิต แขวง/ตำบล จอมพล เขต/อำเภอ จตุจักร
จังหวัด กรุงเทพฯ โทรศัพท์ 092-321-5547 โทรสาร
มี นิติบุคคลอาคาร เติมนิ จตุจักร เป็นเจ้าของ หรือ ผู้
ครอบครองแหล่งกำเนิดมลพิษ ประกอบกิจการประเภท ประเภท ก ตั้งแต่ 500 ขึ้นไป
นิติบุคคลอาคารชุด (อาคาร C,D) ใบอนุญาตเลขที่ (ถ้ามี)
..... ออกให้โดย หมดยุค

ซึ่งมีแผนผังแสดงการทำงานของระบบบำบัดน้ำเสีย ดังนี้

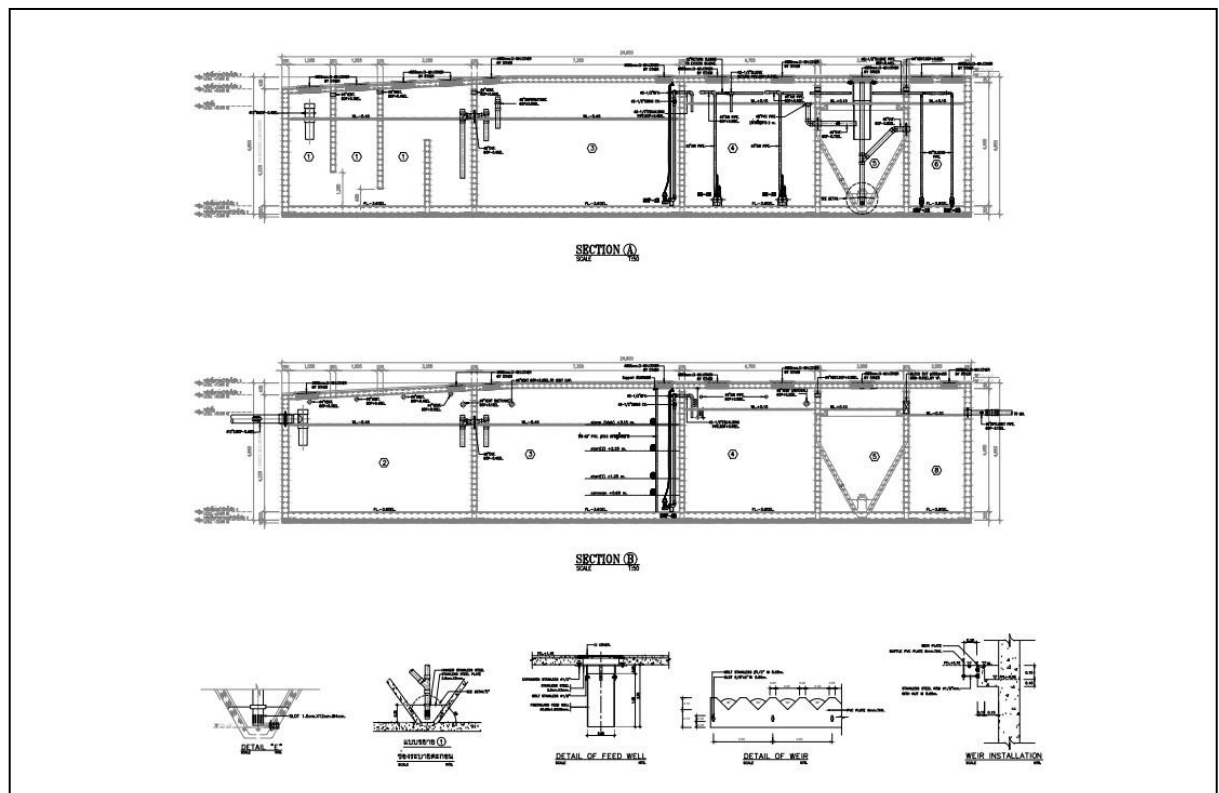

ได้จัดเก็บสถิติและข้อมูลแสดงผลการทำงานของระบบบำบัดน้ำเสียปรากฏตามตาราง ดังนี้

วัน เดือน ปี	สถิติและข้อมูลที่ได้รับจากแหล่งกำเนิดมลพิษอาคาร C,D														ลายมือชื่อ ผู้บันทึก
	ปริมาณ การใช้ ไฟฟ้า ของ ระบบ บำบัดน้ำ เสีย (หน่วย)	ปริมาณ น้ำใช้ ในทุก กิจกรรมของ แหล่งกำเนิด มลพิษ (ลบ.ม.)	ปริมาณน้ำ เสียที่เข้า ระบบ บำบัดน้ำเสีย (ลบ.ม.)	การระบาย น้ำทั้งจากระบบ บำบัดน้ำเสีย (ระบาย/ ไม่ระบาย)	ปริมาณ สารเคมีหรือ สารสกัด ชีวภาพที่ใช้ (ชื่อ/ปริมาณ) (ลิตรหรือ กิโลกรัม)	การทำงานของระบบบำบัดน้ำเสีย							ปริมาณ ตะกอน ส่วนเกิน ที่เกิดขึ้นจาก ระบบบำบัด น้ำเสียที่นำไป กำจัด (ลบ.ม.)	ปัญหา อุปสรรค และแนวทาง แก้ไข	
						ระบบบำบัด น้ำเสีย (ปกติ/ ผิดปกติ)	เครื่องสูบ น้ำ (ปกติ/ ผิดปกติ)	เครื่องเติม อากาศ (ปกติ/ ผิดปกติ)	เครื่องกวน/ ผสมน้ำเสีย (ปกติ/ ผิดปกติ)	เครื่องกวน/ ผสมสารเคมี (ปกติ/ ผิดปกติ)	เครื่องสูบ ตะกอน (ปกติ/ ผิดปกติ)	อื่นๆ (ระบุ) (ปกติ/ ผิดปกติ)			
01/08/67	20	111	89	ระบาย	-	ปกติ	ปกติ	ปกติ	-	-	ปกติ	-	-	-	สทรัฐ
02/08/67	20	101	80	ระบาย	-	ปกติ	ปกติ	ปกติ	-	-	ปกติ	-	-	-	สทรัฐ
03/08/67	22	105	84	ระบาย	-	ปกติ	ปกติ	ปกติ	-	-	ปกติ	-	-	-	สทรัฐ
04/0867	20	104	83	ระบาย	-	ปกติ	ปกติ	ปกติ	-	-	ปกติ	-	-	-	คีตภัตร
05/08/67	20	104	83	ระบาย	-	ปกติ	ปกติ	ปกติ	-	-	ปกติ	-	-	-	คีตภัตร
06/08/67	20	104	83	ระบาย	-	ปกติ	ปกติ	ปกติ	-	-	ปกติ	-	-	-	คีตภัตร
07/08/67	20	105	84	ระบาย	-	ปกติ	ปกติ	ปกติ	-	-	ปกติ	-	-	-	คีตภัตร
08/08/67	20	110	88	ระบาย	-	ปกติ	ปกติ	ปกติ	-	-	ปกติ	-	-	-	จักรกฤษณ์
09/08/67	20	105	84	ระบาย	-	ปกติ	ปกติ	ปกติ	-	-	ปกติ	-	-	-	จักรกฤษณ์
10/08/67	20	111	88	ระบาย	-	ปกติ	ปกติ	ปกติ	-	-	ปกติ	-	-	-	จักรกฤษณ์
11/08/67	21	100	80	ระบาย	-	ปกติ	ปกติ	ปกติ	-	-	ปกติ	-	-	-	จักรกฤษณ์
12/08/67	20	115	92	ระบาย	-	ปกติ	ปกติ	ปกติ	-	-	ปกติ	-	-	-	คีตภัตร
13/08/67	20	103	83	ระบาย	-	ปกติ	ปกติ	ปกติ	-	-	ปกติ	-	-	-	จักรกฤษณ์
14/08/67	19	86	69	ระบาย	-	ปกติ	ปกติ	ปกติ	-	-	ปกติ	-	-	-	จักรกฤษณ์
15/08/67	21	93	74	ระบาย	-	ปกติ	ปกติ	ปกติ	-	-	ปกติ	-	-	-	จักรกฤษณ์
16/08/67	20	97	78	ระบาย	-	ปกติ	ปกติ	ปกติ	-	-	ปกติ	-	-	-	รัฐพัสดร์
17/08/67	22	107	86	ระบาย	-	ปกติ	ปกติ	ปกติ	-	-	ปกติ	-	-	-	รัฐพัสดร์

วัน เดือน ปี	สถิติและข้อมูลที่ได้รับจากแหล่งกำเนิดมลพิษอาคาร C,D														ลายมือชื่อ ผู้บันทึก
	ปริมาณ การใช้ ไฟฟ้า ของ ระบบ บำบัดน้ำ เสีย (หน่วย)	ปริมาณ น้ำใช้ ในทุก กิจกรรมของ แหล่งกำเนิด มลพิษ (ลบ.ม.)	ปริมาณน้ำ เสียที่เข้า ระบบ บำบัดน้ำเสีย (ลบ.ม.)	การระบาย น้ำทั้งจากระบบ บำบัดน้ำเสีย (ระบาย/ ไม่ระบาย)	ปริมาณ สารเคมีหรือ สารสกัด ชีวภาพที่ใช้ (ชื่อ/ปริมาณ) (ลิตรหรือ กิโลกรัม)	การทำงานของระบบบำบัดน้ำเสีย							ปริมาณ ตะกอน ส่วนเกิน ที่เกิดขึ้นจาก ระบบบำบัด น้ำเสียที่นำไป กำจัด (ลบ.ม.)	ปัญหา อุปสรรค และแนวทาง แก้ไข	
						ระบบบำบัด น้ำเสีย (ปกติ/ ผิดปกติ)	เครื่องสูบน้ำ (ปกติ/ ผิดปกติ)	เครื่องเติม อากาศ (ปกติ/ ผิดปกติ)	เครื่องกวน/ ผสมน้ำเสีย (ปกติ/ ผิดปกติ)	เครื่องกวน/ ผสมสารเคมี (ปกติ/ ผิดปกติ)	เครื่องสูบน้ำ ตะกอน (ปกติ/ ผิดปกติ)	อื่นๆ (ระบุ) (ปกติ/ ผิดปกติ)			
18/08/67	20	111	88	ระบาย	-	ปกติ	ปกติ	ปกติ	-	-	ปกติ	-	-	-	รัฐพัลตร์
19/08/67	21	69	55	ระบาย	-	ปกติ	ปกติ	ปกติ	-	-	ปกติ	-	-	-	รัฐพัลตร์
20/08/67	21	102	81	ระบาย	-	ปกติ	ปกติ	ปกติ	-	-	ปกติ	-	-	-	ชาگیرิน
21/08/67	19	101	81	ระบาย	-	ปกติ	ปกติ	ปกติ	-	-	ปกติ	-	-	-	ชาگیرิน
22/08/67	20	106	85	ระบาย	-	ปกติ	ปกติ	ปกติ	-	-	ปกติ	-	-	-	ชาگیرิน
23/08/67	21	101	81	ระบาย	-	ปกติ	ปกติ	ปกติ	-	-	ปกติ	-	-	-	ชาگیرิน
24/08/67	20	119	96	ระบาย	-	ปกติ	ปกติ	ปกติ	-	-	ปกติ	-	-	-	ชาگیرิน
25/08/67	20	108	86	ระบาย	-	ปกติ	ปกติ	ปกติ	-	-	ปกติ	-	-	-	รัตตกุล
26/08/67	19	103	83	ระบาย	-	ปกติ	ปกติ	ปกติ	-	-	ปกติ	-	-	-	รัตตกุล
27/08/67	19	103	83	ระบาย	-	ปกติ	ปกติ	ปกติ	-	-	ปกติ	-	-	-	รัตตกุล
28/08/67	22	107	86	ระบาย	-	ปกติ	ปกติ	ปกติ	-	-	ปกติ	-	-	-	รัตตกุล
29/08/67	20	102	81	ระบาย	-	ปกติ	ปกติ	ปกติ	-	-	ปกติ	-	-	-	สทรัฐ
30/08/67	20	79	63	ระบาย	-	ปกติ	ปกติ	ปกติ	-	-	ปกติ	-	-	-	สทรัฐ
31/08/67	20	107	86	ระบาย	-	ปกติ	ปกติ	ปกติ	-	-	ปกติ	-	-	-	สทรัฐ

- หมายเหตุ ๑. ให้กรอกสถิติและข้อมูลเฉพาะในกรณีที่มีสถิติและข้อมูลนั้น ๆ ในแต่ละวัน
๒. ในกรณีระบบบำบัดน้ำเสียที่มีการติดตั้งเครื่องตรวจวัดคุณภาพน้ำทั้งแบบอัตโนมัติ ให้แนบผลการตรวจวัดคุณภาพน้ำทั้งทุกวันแยกตามพารามิเตอร์ที่ตรวจวัด และทำการสรุปผลเป็นสถิติและข้อมูลรายเดือน

ขอรับรองว่าการบันทึกสถิติและข้อมูลตามตารางข้างต้นถูกต้องทุกประการ

..... เจ้าของหรือผู้ครอบครองแหล่งกำเนิดมลพิษ
(คุณ จันทรเพ็ญ ถาวรเจริญพันธ์)

..... ผู้ควบคุมระบบบำบัดน้ำเสีย
(คุณ ไพโรเวช เทพคง)

ใบอนุญาตเลขที่ หมดอายุ
ออกให้โดย.....

..... ผู้รับจ้างให้บริการบำบัดน้ำเสีย
(.....)

ใบอนุญาตเลขที่ หมดอายุ
ออกให้โดย

รายงานสรุปผลการทำงานของระบบบำบัดน้ำเสีย

๑. ข้อมูลทั่วไป

แหล่งกำเนิดมลพิษ ตั้งอยู่เลขที่ 54 หมู่ที่ ซอย รวมสิริมิตร
ถนน วิชาวดี-รังสิต แขวง/ตำบล จอมพล เขต/อำเภอ จตุจักร
จังหวัด กรุงเทพฯ โทรศัพท์ 092-321-5547 โทรสาร
มี นิติบุคคลอาคารชุด เดนิม จตุจักร เป็นเจ้าของ
หรือผู้ครอบครองแหล่งกำเนิดมลพิษ ประกอบกิจการประเภท ประเภท ก ตั้งแต่ 500 ห้องชุดขึ้นไป
..... นิติบุคคลอาคารชุด
ใบอนุญาตเลขที่
(ถ้ามี) ออกให้โดย หมดยุ
ในการนี้ขอรายงานสรุปผลการทำงานของระบบบำบัดน้ำเสียของแหล่งกำเนิดมลพิษสำหรับ
เดือน สิงหาคม พ.ศ. 2567 ตามที่ได้กำหนดในมาตรา ๘๐ แห่งพระราชบัญญัติส่งเสริม
และรักษาคุณภาพสิ่งแวดล้อมแห่งชาติ พ.ศ. ๒๕๓๕ ในฐานะ

..... เจ้าของหรือผู้ครอบครองแหล่งกำเนิดมลพิษ
(คุณ จันทรเพ็ญ ถาวรเจริญพันธ์)

..... ผู้ควบคุมระบบบำบัดน้ำเสีย
(คุณ ไพโรเวช เทพคง)

ใบอนุญาตเลขที่ หมดยุ
ออกให้โดย

..... ผู้รับจ้างให้บริการบำบัดน้ำเสีย
(.....)

ใบอนุญาตเลขที่ หมดยุ
ออกให้โดย

๒. ข้อมูลเกี่ยวกับระบบบำบัดน้ำเสีย และแหล่งรองรับน้ำทิ้ง

(๑) ประเภท/ชนิดของระบบบำบัดน้ำเสีย ระบบบำบัดน้ำเสียแบบเติมอากาศ
ความสามารถในการรองรับน้ำเสียของระบบบำบัดน้ำเสีย 900 ลบ.ม./วัน

(๒) การทำงานของระบบบำบัดน้ำเสีย ☒ แบบต่อเนื่อง 24 ชั่วโมง/วัน
☐ แบบไม่ต่อเนื่อง (ระบุ)

(๓) อุปกรณ์และเครื่องมือที่ใช้ในระบบบำบัดน้ำเสีย ☒ เครื่องสูบน้ำ ☒ เครื่องเติมอากาศ
☐ เครื่องกวนผสมน้ำเสีย ☐ เครื่องกวนผสมสารเคมี
☒ เครื่องสูบลำโพง ☐ อื่น ๆ (ระบุ)

(๔) แหล่งรองรับน้ำทิ้ง (ระบุ) ท่อระบายน้ำสาธารณะ

(๕) วิธีจัดการตะกอนที่เกิดขึ้นจากระบบบำบัดน้ำเสียและวิธีการกำจัด ว่าจ้างสูบ

๓. สรุปผลการทำงานของระบบบำบัดน้ำเสียเป็นรายเดือน

- (๑) ปริมาณการใช้ไฟฟ้าของระบบบำบัดน้ำเสีย (หน่วย) 1,682.000
- (๒) ปริมาณน้ำใช้ทุกกิจกรรมในแหล่งกำเนิดมลพิษ (ลบ.ม.) 6,894.000
- (๓) ปริมาณน้ำเสียที่เข้าระบบบำบัดน้ำเสีย (ลบ.ม.) 5,515.200
- (๔) การระบายน้ำทิ้งจากระบบบำบัดน้ำเสีย สูบทิ้ง กทม.
- (๕) ปริมาณสารเคมีหรือสารสกัดชีวภาพที่ใช้ (ลิตรหรือกิโลกรัม) 40.00
- (๖) การทำงานของระบบบำบัดน้ำเสียและอุปกรณ์
- ระบบบำบัดน้ำเสีย ☒ ปกติ ☐ ผิดปกติ (ระบุ)
 - เครื่องสูบน้ำ ☒ ปกติ ☐ ผิดปกติ (ระบุ)
 - เครื่องเติมอากาศ ☒ ปกติ ☐ ผิดปกติ (ระบุ)
 - เครื่องกวน/ผสมน้ำเสีย ☐ ปกติ ☐ ผิดปกติ (ระบุ)
 - เครื่องกวน/ผสมสารเคมี ☐ ปกติ ☐ ผิดปกติ (ระบุ)
 - เครื่องสูบน้ำตะกอน ☒ ปกติ ☐ ผิดปกติ (ระบุ)
 - อื่นๆ..... ☐ ปกติ ☐ ผิดปกติ (ระบุ)
- (๗) ปริมาณตะกอนส่วนเกินจากระบบบำบัดน้ำเสียที่นำไปกำจัด (ลบ.ม.) 0.00 กิโลกรัม...
- (๘) ปัญหา อุปสรรค และแนวทางแก้ไข ติดต่อผู้รับเหมาเข้ามาแก้ไข
-

- คำเตือน ๑. เจ้าของหรือผู้ครอบครองแหล่งกำเนิดมลพิษ ผู้ควบคุมระบบบำบัดน้ำเสีย หรือผู้รับจ้างให้บริการบำบัดน้ำเสียผู้ใดไม่จัดเก็บสถิติ ข้อมูล หรือไม่ทำบันทึกหรือรายงานตามมาตรา ๘๐ ต้องระวางโทษจำคุกไม่เกินหนึ่งเดือน หรือปรับไม่เกินหนึ่งหมื่นบาท หรือทั้งจำทั้งปรับตามมาตรา ๑๐๖
๒. ผู้ควบคุมระบบบำบัดน้ำเสียหรือผู้รับจ้างให้บริการบำบัดน้ำเสียผู้ใดทำบันทึกหรือรายงานโดยแสดงข้อความอันเป็นเท็จ ต้องระวางโทษจำคุกไม่เกินหนึ่งปี หรือปรับไม่เกินหนึ่งแสนบาท หรือทั้งจำทั้งปรับตามมาตรา ๑๐๗

รายงานสรุปผลการทำงานของระบบบำบัดน้ำเสีย

ชื่อแหล่งกำเนิดมลพิษ : นิติบุคคลอาคารชุด เคนิม จตุจักร

แหล่งกำเนิดมลพิษ ตั้งอยู่เลขที่ : 54

หมู่ที่ : -

ซอย : วิวาห์รังสิต 3

ถนน : วิวาห์รังสิต

แขวง/ตำบล : จอมพล

เขต/ตำบล : เขตจตุจักร

จังหวัด : กรุงเทพมหานคร

โทรศัพท์ : 02-090-2854-57,092-321-5547 โทรสาร :

มี : เป็นเจ้าของหรือผู้ครอบครองแหล่งกำเนิดมลพิษ

ประกอบกิจการประเภท : อาคารชุด

ประเภทย่อย : ประเภท ก ตั้งแต่ 500 ห้องขึ้นไป จำนวนห้อง : 1817

สังกัด : เอกชน

ใบอนุญาตเลขที่ (ถ้ามี) :

ออกให้โดย :

หมดอายุ : วว/ดต/ปปปป

ในการนี้ ขอรายงานสรุปผลการทำงานของระบบบำบัดน้ำเสีย ของแหล่งกำเนิดมลพิษสำหรับ เดือน กรกฎาคม พ.ศ. 2567 ตามที่ได้กำหนดในมาตรา 80 แห่งพระราชบัญญัติส่งเสริมและรักษาคุณภาพสิ่งแวดล้อมแห่งชาติ พ.ศ. 2535 ในฐานะ

ลงชื่อ นาย ไพโรเวช เทพคง เจ้าของหรือผู้ครอบครองแหล่งกำเนิดมลพิษ

ลงชื่อ _____ ผู้ควบคุมระบบบำบัดน้ำเสีย

ใบอนุญาตเลขที่ _____ หมดอายุ _____

ออกให้โดย _____

ลงชื่อ _____ ผู้รับจ้างให้บริการบำบัดน้ำเสีย

ใบอนุญาตเลขที่ _____ หมดอายุ _____

ออกให้โดย _____

2. ข้อมูลเกี่ยวกับระบบน้ำเสีย และแหล่งรองรับน้ำทิ้ง

(1) ประเภท / ชนิดของระบบบำบัดน้ำเสีย

ความสามารถในการบำบัดน้ำเสีย

1. ระบบบำบัดน้ำเสียแบบแอกทิเวเตดสลัดจ์ (Activated Sludge Process)

900.00 ลบ.ม./วัน

2. ระบบบำบัดน้ำเสียแบบบ่อเติมอากาศ (Aerated Lagoon หรือ AL)

3.50 ลบ.ม./วัน

(2) การทำงานของระบบบำบัดน้ำเสีย

[X] แบบต่อเนื่อง 24 ชั่วโมง/วัน

[] แบบไม่ต่อเนื่อง (ระบุ)

(3) อุปกรณ์และเครื่องมือที่ใช้ในระบบบำบัดน้ำเสีย

[X] เครื่องสูบน้ำ

[X] ระบบเติมอากาศ

[] เครื่องกวน/ผสมน้ำเสีย

[] เครื่องกวน/ผสมสารเคมี

[X] เครื่องสูบละกอน

[] อื่นๆ

[] อื่นๆ

[] อื่นๆ

(4) แหล่งรองรับน้ำทิ้ง (ระบุ) ท่อระบายน้ำสาธารณะ

(5) วิธีจัดการตะกอนที่เกิดขึ้นจากระบบบำบัดน้ำเสียและวิธีการกำจัด ว่าจ้างสูบ

3. สรุปผลการทำงานของระบบบำบัดน้ำเสียเป็นรายเดือน

- (1) ปริมาณการใช้ไฟฟ้าของระบบบำบัดน้ำเสีย (หน่วย) 1,680.000 หน่วย
- (2) ปริมาณน้ำใช้ในทุกกิจกรรมของแหล่งกำเนิดมลพิษ (ลบ.ม.) 6,897.000 ลบ.ม.
- (3) ปริมาณน้ำเสียที่เข้าระบบบำบัดน้ำเสีย (ลบ.ม.) 5,517.600 ลบ.ม.
- (4) การระบายน้ำทิ้งจากระบบบำบัดน้ำเสีย
- | | | |
|-------------------------------------|------------------------------------|-----|
| <input checked="" type="checkbox"/> | ระบายทุกวัน | |
| <input type="checkbox"/> | ระบายบางวัน (ระบุจำนวนวันที่ระบาย) | วัน |
| <input type="checkbox"/> | ไม่ระบายเลย | |
- (5) ปริมาณสารเคมี หรือสารสกัดชีวภาพที่ใช้
- | | ปริมาณ | หน่วย |
|------------------|--------|----------|
| 1. จูรินทรีย์น้ำ | 40.000 | กิโลกรัม |
- (6) การทำงานของระบบบำบัดน้ำเสีย
- | | | |
|------------------|--|----------------------------------|
| ระบบบำบัดน้ำเสีย | <input checked="" type="checkbox"/> ปกติ | <input type="checkbox"/> ผิดปกติ |
| เครื่องสูบน้ำ | <input checked="" type="checkbox"/> ปกติ | <input type="checkbox"/> ผิดปกติ |
| ระบบเติมอากาศ | <input checked="" type="checkbox"/> ปกติ | <input type="checkbox"/> ผิดปกติ |
| เครื่องสูบลำไส้ | <input checked="" type="checkbox"/> ปกติ | <input type="checkbox"/> ผิดปกติ |
- (7) ปริมาณตะกอนส่วนเกินที่เกิดขึ้นจากระบบบำบัดน้ำเสียที่นำไปกำจัด 0.00 กิโลกรัม
- (8) ปัญหา อุปสรรค และแนวทางแก้ไข แจ้งผู้รับเหมาเข้ามาดำเนินการแก้ไข

- คำเตือน ๑. เจ้าของหรือผู้ครอบครองแหล่งกำเนิดมลพิษ ผู้ควบคุมระบบบำบัดน้ำเสีย หรือผู้รับจ้างให้บริการบำบัดน้ำเสียผู้ใดไม่จัดเก็บสถิติ ข้อมูล หรือไม่ทำบันทึกหรือรายงานตามมาตรา ๘๐ ต้องระวางโทษจำคุกไม่เกินหนึ่งเดือน หรือปรับไม่เกินหนึ่งหมื่นบาท หรือทั้งจำทั้งปรับตามมาตรา ๑๐๖
๒. ผู้ควบคุมระบบบำบัดน้ำเสียหรือผู้รับจ้างให้บริการบำบัดน้ำเสียผู้ใดทำบันทึกหรือรายงานโดยแสดงข้อความอันเป็นเท็จ ต้องระวางโทษจำคุกไม่เกินหนึ่งปี หรือปรับไม่เกินหนึ่งแสนบาท หรือทั้งจำทั้งปรับตามมาตรา ๑๐๗

รายงานสรุปผลการทำงานของระบบบำบัดน้ำเสีย

ชื่อแหล่งกำเนิดมลพิษ : นิติบุคคลอาคารชุด เคนิม จตุจักร

แหล่งกำเนิดมลพิษ ตั้งอยู่เลขที่ : 54

หมู่ที่ : -

ซอย : วัฒนาธรรม 3

ถนน : วัฒนาธรรม

แขวง/ตำบล : จอมพล

เขต/ตำบล : เขตจตุจักร

จังหวัด : กรุงเทพมหานคร

โทรศัพท์ : 02-090-2854-57,092-321-5547 โทรสาร :

มี : เป็นเจ้าของหรือผู้ครอบครองแหล่งกำเนิดมลพิษ

ประกอบกิจการประเภท : อาคารชุด

ประเภทย่อย : ประเภท ก ตั้งแต่ 500 ห้องขึ้นไป จำนวนห้อง : 1817

สังกัด : เอกชน

ใบอนุญาตเลขที่ (ถ้ามี) :

ออกให้โดย :

หมดอายุ : วว/ดต/ปปปป

ในการนี้ ขอรายงานสรุปผลการทำงานของระบบบำบัดน้ำเสีย ของแหล่งกำเนิดมลพิษสำหรับ เดือน สิงหาคม พ.ศ. 2567
ตามที่ได้กำหนดในมาตรา 80 แห่งพระราชบัญญัติส่งเสริมและรักษาคุณภาพสิ่งแวดล้อมแห่งชาติ พ.ศ. 2535 ในฐานะ

ลงชื่อ นาย ไพโรจน์ เทพคง เจ้าของหรือผู้ครอบครองแหล่งกำเนิดมลพิษ

ลงชื่อ _____ ผู้ควบคุมระบบบำบัดน้ำเสีย

ใบอนุญาตเลขที่ _____ หมดอายุ _____

ออกให้โดย _____

ลงชื่อ _____ ผู้รับจ้างให้บริการบำบัดน้ำเสีย

ใบอนุญาตเลขที่ _____ หมดอายุ _____

ออกให้โดย _____

2. ข้อมูลเกี่ยวกับระบบน้ำเสีย และแหล่งรองรับน้ำทิ้ง

(1) ประเภท / ชนิดของระบบบำบัดน้ำเสีย

ความสามารถในการบำบัดน้ำเสีย

1. ระบบบำบัดน้ำเสียแบบแอกทิเวเตดสลัดจ์ (Activated Sludge Process)

900.00 ลบ.ม./วัน

2. ระบบบำบัดน้ำเสียแบบบ่อเติมอากาศ (Aerated Lagoon หรือ AL)

3.50 ลบ.ม./วัน

(2) การทำงานของระบบบำบัดน้ำเสีย

[X] แบบต่อเนื่อง 24 ชั่วโมง/วัน

[] แบบไม่ต่อเนื่อง (ระบุ)

(3) อุปกรณ์และเครื่องมือที่ใช้ในระบบบำบัดน้ำเสีย

[X] เครื่องสูบน้ำ

[X] ระบบเติมอากาศ

[] เครื่องกวน/ผสมน้ำเสีย

[] เครื่องกวน/ผสมสารเคมี

[X] เครื่องสูบลำโพง

[] อื่นๆ

[] อื่นๆ

[] อื่นๆ

(4) แหล่งรองรับน้ำทิ้ง (ระบุ) ท่อระบายน้ำสาธารณะ

(5) วิธีจัดการตะกอนที่เกิดขึ้นจากระบบบำบัดน้ำเสียและวิธีการกำจัด ว่าจ้างสูบ

3. สรุปผลการทำงานของระบบบำบัดน้ำเสียเป็นรายเดือน

- (1) ปริมาณการใช้ไฟฟ้าของระบบบำบัดน้ำเสีย (หน่วย) 1,682.000 หน่วย
- (2) ปริมาณน้ำใช้ในทุกกิจกรรมของแหล่งกำเนิดมลพิษ (ลบ.ม.) 6,894.000 ลบ.ม.
- (3) ปริมาณน้ำเสียที่เข้าระบบบำบัดน้ำเสีย (ลบ.ม.) 5,515.200 ลบ.ม.
- (4) การระบายน้ำทิ้งจากระบบบำบัดน้ำเสีย
- | | | |
|-------------------------------------|------------------------------------|-----|
| <input checked="" type="checkbox"/> | ระบายทุกวัน | |
| <input type="checkbox"/> | ระบายบางวัน (ระบุจำนวนวันที่ระบาย) | วัน |
| <input type="checkbox"/> | ไม่ระบายเลย | |
- (5) ปริมาณสารเคมี หรือสารสกัดชีวภาพที่ใช้
- | | ปริมาณ | หน่วย |
|------------------|--------|----------|
| 1. จูรินทรีย์น้ำ | 40.000 | กิโลกรัม |
- (6) การทำงานของระบบบำบัดน้ำเสีย
- | | | |
|------------------|--|----------------------------------|
| ระบบบำบัดน้ำเสีย | <input checked="" type="checkbox"/> ปกติ | <input type="checkbox"/> ผิดปกติ |
| เครื่องสูบน้ำ | <input checked="" type="checkbox"/> ปกติ | <input type="checkbox"/> ผิดปกติ |
| ระบบเติมอากาศ | <input checked="" type="checkbox"/> ปกติ | <input type="checkbox"/> ผิดปกติ |
| เครื่องสูบลำไส้ | <input checked="" type="checkbox"/> ปกติ | <input type="checkbox"/> ผิดปกติ |
- (7) ปริมาณตะกอนส่วนเกินที่เกิดขึ้นจากระบบบำบัดน้ำเสียที่นำไปกำจัด 0.00 กิโลกรัม
- (8) ปัญหา อุปสรรค และแนวทางแก้ไข แจ้งผู้รับเหมาเข้ามาดำเนินการแก้ไข

- คำเตือน ๑. เจ้าของหรือผู้ครอบครองแหล่งกำเนิดมลพิษ ผู้ควบคุมระบบบำบัดน้ำเสีย หรือผู้รับจ้างให้บริการบำบัดน้ำเสียผู้ใดไม่จัดเก็บสถิติ ข้อมูล หรือไม่ทำบันทึกหรือรายงานตามมาตรา ๘๐ ต้องระวางโทษจำคุกไม่เกินหนึ่งเดือน หรือปรับไม่เกินหนึ่งหมื่นบาท หรือทั้งจำทั้งปรับตามมาตรา ๑๐๖
๒. ผู้ควบคุมระบบบำบัดน้ำเสียหรือผู้รับจ้างให้บริการบำบัดน้ำเสียผู้ใดทำบันทึกหรือรายงานโดยแสดงข้อความอันเป็นเท็จ ต้องระวางโทษจำคุกไม่เกินหนึ่งปี หรือปรับไม่เกินหนึ่งแสนบาท หรือทั้งจำทั้งปรับตามมาตรา ๑๐๗

รายงานสรุปผลการทำงานของระบบบำบัดน้ำเสีย

ชื่อแหล่งกำเนิดมลพิษ : นิติบุคคลอาคารชุด เดนิม จตุจักร

แหล่งกำเนิดมลพิษ ตั้งอยู่เลขที่ : 54

หมู่ที่ : -

ซอย : วัฒนาธรรม 3

ถนน : วัฒนาธรรม

แขวง/ตำบล : จอมพล

เขต/ตำบล : เขตจตุจักร

จังหวัด : กรุงเทพมหานคร

โทรศัพท์ : 02-090-2854-57,092-321-5547 โทรสาร :

มี : เป็นเจ้าของหรือผู้ครอบครองแหล่งกำเนิดมลพิษ

ประกอบกิจการประเภท : อาคารชุด

ประเภทย่อย : ประเภท ก ตั้งแต่ 500 ห้องขึ้นไป จำนวนห้อง : 1817

สังกัด : เอกชน

ใบอนุญาตเลขที่ (ถ้ามี) :

ออกให้โดย :

หมดอายุ : วว/ดต/ปปปป

ในการนี้ ขอรายงานสรุปผลการทำงานของระบบบำบัดน้ำเสีย ของแหล่งกำเนิดมลพิษสำหรับ เดือน กันยายน พ.ศ. 2567
ตามที่ได้กำหนดในมาตรา 80 แห่งพระราชบัญญัติส่งเสริมและรักษาคุณภาพสิ่งแวดล้อมแห่งชาติ พ.ศ. 2535 ในฐานะ

ลงชื่อ นาย ไพโรจน์ เทพคง เจ้าของหรือผู้ครอบครองแหล่งกำเนิดมลพิษ

ลงชื่อ _____ ผู้ควบคุมระบบบำบัดน้ำเสีย

ใบอนุญาตเลขที่ _____ หมดอายุ _____

ออกให้โดย _____

ลงชื่อ _____ ผู้รับจ้างให้บริการบำบัดน้ำเสีย

ใบอนุญาตเลขที่ _____ หมดอายุ _____

ออกให้โดย _____

2. ข้อมูลเกี่ยวกับระบบน้ำเสีย และแหล่งรองรับน้ำทิ้ง

(1) ประเภท / ชนิดของระบบบำบัดน้ำเสีย

ความสามารถในการบำบัดน้ำเสีย

1. ระบบบำบัดน้ำเสียแบบแอกทิเวเตดสลัดจ์ (Activated Sludge Process)

900.00 ลบ.ม./วัน

2. ระบบบำบัดน้ำเสียแบบบ่อเติมอากาศ (Aerated Lagoon หรือ AL)

3.50 ลบ.ม./วัน

(2) การทำงานของระบบบำบัดน้ำเสีย

[X] แบบต่อเนื่อง 24 ชั่วโมง/วัน

[] แบบไม่ต่อเนื่อง (ระบุ)

(3) อุปกรณ์และเครื่องมือที่ใช้ในระบบบำบัดน้ำเสีย

[X] เครื่องสูบน้ำ

[X] ระบบเติมอากาศ

[] เครื่องกวน/ผสมน้ำเสีย

[] เครื่องกวน/ผสมสารเคมี

[X] เครื่องสูบลำโพง

[] อื่นๆ

[] อื่นๆ

[] อื่นๆ

(4) แหล่งรองรับน้ำทิ้ง (ระบุ) ท่อระบายน้ำสาธารณะ

(5) วิธีจัดการตะกอนที่เกิดขึ้นจากระบบบำบัดน้ำเสียและวิธีการกำจัด ว่าจ้างสูบ

3. สรุปผลการทำงานของระบบบำบัดน้ำเสียเป็นรายเดือน

(1) ปริมาณการใช้ไฟฟ้าของระบบบำบัดน้ำเสีย (หน่วย)

1,620.000 หน่วย

(2) ปริมาณน้ำใช้ในทุกกิจกรรมของแหล่งกำเนิดมลพิษ (ลบ.ม.)

6,674.000 ลบ.ม.

(3) ปริมาณน้ำเสียที่เข้าระบบบำบัดน้ำเสีย (ลบ.ม.)

5,339.200 ลบ.ม.

(4) การระบายน้ำทิ้งจากระบบบำบัดน้ำเสีย

☒ [X] ระบายทุกวัน

☐ [] ระบายบางวัน (ระบุจำนวนวันที่ระบาย) วัน

☐ [] ไม่ระบายเลย

(5) ปริมาณสารเคมี หรือสารสกัดชีวภาพที่ใช้

ปริมาณ หน่วย

1. จูรินทรีย์น้ำ

40.000 กิโลกรัม

(6) การทำงานของระบบบำบัดน้ำเสีย

ระบบบำบัดน้ำเสีย

☒ [X] ปกติ ☐ [] ผิดปกติ

เครื่องสูบน้ำ

☒ [X] ปกติ ☐ [] ผิดปกติ

ระบบเติมอากาศ

☒ [X] ปกติ ☐ [] ผิดปกติ

เครื่องสูบลำโพง

☒ [X] ปกติ ☐ [] ผิดปกติ

(7) ปริมาณตะกอนส่วนเกินที่เกิดขึ้นจากระบบบำบัดน้ำเสียที่นำไปกำจัด 0.00 กิโลกรัม

(8) ปัญหา อุปสรรค และแนวทางแก้ไข แจ้งผู้รับเหมาเข้ามาดำเนินการแก้ไข

คำเตือน ๑. เจ้าของหรือผู้ครอบครองแหล่งกำเนิดมลพิษ ผู้ควบคุมระบบบำบัดน้ำเสีย หรือผู้รับจ้าง

ให้บริการบำบัดน้ำเสียผู้ใดไม่จัดเก็บสถิติ ข้อมูล หรือไม่ทำบันทึกหรือรายงาน

ตามมาตรา ๘๐ ต้องระวางโทษจำคุกไม่เกินหนึ่งเดือน หรือปรับไม่เกินหนึ่งหมื่นบาท

หรือทั้งจำทั้งปรับตามมาตรา ๑๐๖

๒. ผู้ควบคุมระบบบำบัดน้ำเสียหรือผู้รับจ้างให้บริการบำบัดน้ำเสียผู้ใดทำบันทึกหรือรายงาน

โดยแสดงข้อความอันเป็นเท็จ ต้องระวางโทษจำคุกไม่เกินหนึ่งปี หรือปรับไม่เกิน

หนึ่งแสนบาท หรือทั้งจำทั้งปรับตามมาตรา ๑๐๗

รายงานสรุปผลการทำงานของระบบบำบัดน้ำเสีย

ชื่อแหล่งกำเนิดมลพิษ : นิติบุคคลอาคารชุด เคนิม จตุจักร

แหล่งกำเนิดมลพิษ ตั้งอยู่เลขที่ : 54

หมู่ที่ : -

ซอย : วิวาห์รังสิต 3

ถนน : วิวาห์รังสิต

แขวง/ตำบล : จอมพล

เขต/ตำบล : เขตจตุจักร

จังหวัด : กรุงเทพมหานคร

โทรศัพท์ : 02-090-2854-57,092-321-5547 โทรสาร :

มี : เป็นเจ้าของหรือผู้ครอบครองแหล่งกำเนิดมลพิษ

ประกอบกิจการประเภท : อาคารชุด

ประเภทย่อย : ประเภท ก ตั้งแต่ 500 ห้องขึ้นไป จำนวนห้อง : 1817

สังกัด : เอกชน

ใบอนุญาตเลขที่ (ถ้ามี) :

ออกให้โดย :

หมดอายุ : วว/ดต/ปปปป

ในการนี้ ขอรายงานสรุปผลการทำงานของระบบบำบัดน้ำเสีย ของแหล่งกำเนิดมลพิษสำหรับ เดือน ตุลาคม พ.ศ. 2567
ตามที่ได้กำหนดในมาตรา 80 แห่งพระราชบัญญัติส่งเสริมและรักษาคุณภาพสิ่งแวดล้อมแห่งชาติ พ.ศ. 2535 ในฐานะ

ลงชื่อ นาย ไพโรเวช เทพคง เจ้าของหรือผู้ครอบครองแหล่งกำเนิดมลพิษ

ลงชื่อ _____ ผู้ควบคุมระบบบำบัดน้ำเสีย

ใบอนุญาตเลขที่ _____ หมดอายุ _____

ออกให้โดย _____

ลงชื่อ _____ ผู้รับจ้างให้บริการบำบัดน้ำเสีย

ใบอนุญาตเลขที่ _____ หมดอายุ _____

ออกให้โดย _____

2. ข้อมูลเกี่ยวกับระบบน้ำเสีย และแหล่งรองรับน้ำทิ้ง

(1) ประเภท / ชนิดของระบบบำบัดน้ำเสีย

ความสามารถในการบำบัดน้ำเสีย

1. ระบบบำบัดน้ำเสียแบบแอกทิเวเตดสลัดจ์ (Activated Sludge Process)

900.00 ลบ.ม./วัน

2. ระบบบำบัดน้ำเสียแบบบ่อเติมอากาศ (Aerated Lagoon หรือ AL)

3.50 ลบ.ม./วัน

(2) การทำงานของระบบบำบัดน้ำเสีย

[X] แบบต่อเนื่อง 24 ชั่วโมง/วัน

[] แบบไม่ต่อเนื่อง (ระบุ)

(3) อุปกรณ์และเครื่องมือที่ใช้ในระบบบำบัดน้ำเสีย

[X] เครื่องสูบน้ำ

[X] ระบบเติมอากาศ

[] เครื่องกวน/ผสมน้ำเสีย

[] เครื่องกวน/ผสมสารเคมี

[X] เครื่องสูบลตะกอน

[] อื่นๆ

[] อื่นๆ

[] อื่นๆ

(4) แหล่งรองรับน้ำทิ้ง (ระบุ) ท่อระบายน้ำสาธารณะ

(5) วิธีจัดการตะกอนที่เกิดขึ้นจากระบบบำบัดน้ำเสียและวิธีการกำจัด ว่าจ้างสูบ

3. สรุปผลการทำงานของระบบบำบัดน้ำเสียเป็นรายเดือน

- (1) ปริมาณการใช้ไฟฟ้าของระบบบำบัดน้ำเสีย (หน่วย) 1,743.000 หน่วย
- (2) ปริมาณน้ำใช้ในทุกกิจกรรมของแหล่งกำเนิดมลพิษ (ลบ.ม.) 6,619.000 ลบ.ม.
- (3) ปริมาณน้ำเสียที่เข้าระบบบำบัดน้ำเสีย (ลบ.ม.) 5,295.200 ลบ.ม.
- (4) การระบายน้ำทิ้งจากระบบบำบัดน้ำเสีย
- | | | |
|---|------------------------------------|-----|
| <input checked="" type="checkbox"/> [X] | ระบายทุกวัน | |
| <input type="checkbox"/> [] | ระบายบางวัน (ระบุจำนวนวันที่ระบาย) | วัน |
| <input type="checkbox"/> [] | ไม่ระบายเลย | |
- (5) ปริมาณสารเคมี หรือสารสกัดชีวภาพที่ใช้
- | | ปริมาณ | หน่วย |
|------------------|--------|----------|
| 1. จูรินทรีย์น้ำ | 40.000 | กิโลกรัม |
- (6) การทำงานของระบบบำบัดน้ำเสีย
- | | | |
|------------------|--|--------------------------------------|
| ระบบบำบัดน้ำเสีย | <input checked="" type="checkbox"/> [X] ปกติ | <input type="checkbox"/> [] ผิดปกติ |
| เครื่องสูบน้ำ | <input checked="" type="checkbox"/> [X] ปกติ | <input type="checkbox"/> [] ผิดปกติ |
| ระบบเติมอากาศ | <input checked="" type="checkbox"/> [X] ปกติ | <input type="checkbox"/> [] ผิดปกติ |
| เครื่องสูบลำไส้ | <input checked="" type="checkbox"/> [X] ปกติ | <input type="checkbox"/> [] ผิดปกติ |
- (7) ปริมาณตะกอนส่วนเกินที่เกิดขึ้นจากระบบบำบัดน้ำเสียที่นำไปกำจัด 0.00 กิโลกรัม
- (8) ปัญหา อุปสรรค และแนวทางแก้ไข แจ้งผู้รับเหมาเข้ามาดำเนินการแก้ไข

- คำเตือน ๑. เจ้าของหรือผู้ครอบครองแหล่งกำเนิดมลพิษ ผู้ควบคุมระบบบำบัดน้ำเสีย หรือผู้รับจ้างให้บริการบำบัดน้ำเสียผู้ใดไม่จัดเก็บสถิติ ข้อมูล หรือไม่ทำบันทึกหรือรายงานตามมาตรา ๘๐ ต้องระวางโทษจำคุกไม่เกินหนึ่งเดือน หรือปรับไม่เกินหนึ่งหมื่นบาท หรือทั้งจำทั้งปรับตามมาตรา ๑๐๖
๒. ผู้ควบคุมระบบบำบัดน้ำเสียหรือผู้รับจ้างให้บริการบำบัดน้ำเสียผู้ใดทำบันทึกหรือรายงานโดยแสดงข้อความอันเป็นเท็จ ต้องระวางโทษจำคุกไม่เกินหนึ่งปี หรือปรับไม่เกินหนึ่งแสนบาท หรือทั้งจำทั้งปรับตามมาตรา ๑๐๗

รายงานสรุปผลการทำงานของระบบบำบัดน้ำเสีย

ชื่อแหล่งกำเนิดมลพิษ : นิติบุคคลอาคารชุด เคนิม จตุจักร

แหล่งกำเนิดมลพิษ ตั้งอยู่เลขที่ : 54

หมู่ที่ : -

ซอย : วิภาวดีรังสิต 3

ถนน : วิภาวดีรังสิต

แขวง/ตำบล : จอมพล

เขต/ตำบล : เขตจตุจักร

จังหวัด : กรุงเทพมหานคร

โทรศัพท์ : 02-090-2854-57,092-321-5547 โทรสาร :

มี : เป็นเจ้าของหรือผู้ครอบครองแหล่งกำเนิดมลพิษ

ประกอบกิจการประเภท : อาคารชุด

ประเภทย่อย : ประเภท ก ตั้งแต่ 500 ห้องขึ้นไป จำนวนห้อง : 1817

สังกัด : เอกชน

ใบอนุญาตเลขที่ (ถ้ามี) :

ออกให้โดย :

หมดอายุ : วว/ดต/ปปปป

ในการนี้ ขอรายงานสรุปผลการทำงานของระบบบำบัดน้ำเสีย ของแหล่งกำเนิดมลพิษสำหรับ เดือน พฤศจิกายน พ.ศ. 2567 ตามที่ได้กำหนดในมาตรา 80 แห่งพระราชบัญญัติส่งเสริมและรักษาคุณภาพสิ่งแวดล้อมแห่งชาติ พ.ศ. 2535 ในฐานะ

ลงชื่อ นาย ไพโรเวช เทพคง เจ้าของหรือผู้ครอบครองแหล่งกำเนิดมลพิษ

ลงชื่อ _____ ผู้ควบคุมระบบบำบัดน้ำเสีย

ใบอนุญาตเลขที่ _____ หมดอายุ _____

ออกให้โดย _____

ลงชื่อ _____ ผู้รับจ้างให้บริการบำบัดน้ำเสีย

ใบอนุญาตเลขที่ _____ หมดอายุ _____

ออกให้โดย _____

2. ข้อมูลเกี่ยวกับระบบน้ำเสีย และแหล่งรองรับน้ำทิ้ง

(1) ประเภท / ชนิดของระบบบำบัดน้ำเสีย

ความสามารถในการบำบัดน้ำเสีย

1. ระบบบำบัดน้ำเสียแบบแอกทิเวเตดสลัดจ์ (Activated Sludge Process)

900.00 ลบ.ม./วัน

2. ระบบบำบัดน้ำเสียแบบบ่อเติมอากาศ (Aerated Lagoon หรือ AL)

3.50 ลบ.ม./วัน

(2) การทำงานของระบบบำบัดน้ำเสีย

[X] แบบต่อเนื่อง 24 ชั่วโมง/วัน

[] แบบไม่ต่อเนื่อง (ระบุ)

(3) อุปกรณ์และเครื่องมือที่ใช้ในระบบบำบัดน้ำเสีย

[X] เครื่องสูบน้ำ

[X] ระบบเติมอากาศ

[] เครื่องกวน/ผสมน้ำเสีย

[] เครื่องกวน/ผสมสารเคมี

[X] เครื่องสูบลตะกอน

[] อื่นๆ

[] อื่นๆ

[] อื่นๆ

(4) แหล่งรองรับน้ำทิ้ง (ระบุ) ท่อระบายน้ำสาธารณะ

(5) วิธีจัดการตะกอนที่เกิดขึ้นจากระบบบำบัดน้ำเสียและวิธีการกำจัด ว่าจ้างสูบ

3. สรุปผลการทำงานของระบบบำบัดน้ำเสียเป็นรายเดือน

(1) ปริมาณการใช้ไฟฟ้าของระบบบำบัดน้ำเสีย (หน่วย)

1,758.000 หน่วย

(2) ปริมาณน้ำใช้ในทุกกิจกรรมของแหล่งกำเนิดมลพิษ (ลบ.ม.)

7,446.000 ลบ.ม.

(3) ปริมาณน้ำเสียที่เข้าระบบบำบัดน้ำเสีย (ลบ.ม.)

5,958.800 ลบ.ม.

(4) การระบายน้ำทิ้งจากระบบบำบัดน้ำเสีย

☒ ระบายทุกวัน

☐ ระบายบางวัน (ระบุจำนวนวันที่ระบาย) วัน

☐ ไม่ระบายเลย

(5) ปริมาณสารเคมี หรือสารสกัดชีวภาพที่ใช้

ปริมาณ หน่วย

1. จูรินทรีย์น้ำ

40.000 กิโลกรัม

(6) การทำงานของระบบบำบัดน้ำเสีย

ระบบบำบัดน้ำเสีย

☒ ปกติ ☐ ผิดปกติ

เครื่องสูบน้ำ

☒ ปกติ ☐ ผิดปกติ

ระบบเติมอากาศ

☒ ปกติ ☐ ผิดปกติ

เครื่องสูบลำโพง

☒ ปกติ ☐ ผิดปกติ

(7) ปริมาณตะกอนส่วนเกินที่เกิดขึ้นจากระบบบำบัดน้ำเสียที่นำไปกำจัด 0.00 กิโลกรัม

(8) ปัญหา อุปสรรค และแนวทางแก้ไข แจ้งผู้รับเหมาเข้ามาดำเนินการแก้ไข

คำเตือน ๑. เจ้าของหรือผู้ครอบครองแหล่งกำเนิดมลพิษ ผู้ควบคุมระบบบำบัดน้ำเสีย หรือผู้รับจ้าง

ให้บริการบำบัดน้ำเสียผู้ใดไม่จัดเก็บสถิติ ข้อมูล หรือไม่ทำบันทึกหรือรายงาน

ตามมาตรา ๘๐ ต้องระวางโทษจำคุกไม่เกินหนึ่งเดือน หรือปรับไม่เกินหนึ่งหมื่นบาท

หรือทั้งจำทั้งปรับตามมาตรา ๑๐๖

๒. ผู้ควบคุมระบบบำบัดน้ำเสียหรือผู้รับจ้างให้บริการบำบัดน้ำเสียผู้ใดทำบันทึกหรือรายงาน

โดยแสดงข้อความอันเป็นเท็จ ต้องระวางโทษจำคุกไม่เกินหนึ่งปี หรือปรับไม่เกิน

หนึ่งแสนบาท หรือทั้งจำทั้งปรับตามมาตรา ๑๐๗

รายงานสรุปผลการทำงานของระบบบำบัดน้ำเสีย

ชื่อแหล่งกำเนิดมลพิษ : นิติบุคคลอาคารชุด เคนิม จตุจักร

แหล่งกำเนิดมลพิษ ตั้งอยู่เลขที่ : 54

หมู่ที่ : -

ซอย : วิวาห์รังสิต 3

ถนน : วิวาห์รังสิต

แขวง/ตำบล : จอมพล

เขต/ตำบล : เขตจตุจักร

จังหวัด : กรุงเทพมหานคร

โทรศัพท์ : 02-090-2854-57,092-321-5547 โทรสาร :

มี : เป็นเจ้าของหรือผู้ครอบครองแหล่งกำเนิดมลพิษ

ประกอบกิจการประเภท : อาคารชุด

ประเภทย่อย : ประเภท ก ตั้งแต่ 500 ห้องขึ้นไป จำนวนห้อง : 1817

สังกัด : เอกชน

ใบอนุญาตเลขที่ (ถ้ามี) :

ออกให้โดย :

หมดอายุ : วว/ดต/ปปปป

ในการนี้ ขอรายงานสรุปผลการทำงานของระบบบำบัดน้ำเสีย ของแหล่งกำเนิดมลพิษสำหรับ เดือน ธันวาคม พ.ศ. 2567
ตามที่ได้กำหนดในมาตรา 80 แห่งพระราชบัญญัติส่งเสริมและรักษาคุณภาพสิ่งแวดล้อมแห่งชาติ พ.ศ. 2535 ในฐานะ

ลงชื่อ นาย ไพโรเวช เทพคง เจ้าของหรือผู้ครอบครองแหล่งกำเนิดมลพิษ

ลงชื่อ _____ ผู้ควบคุมระบบบำบัดน้ำเสีย

ใบอนุญาตเลขที่ _____ หมดอายุ _____

ออกให้โดย _____

ลงชื่อ _____ ผู้รับจ้างให้บริการบำบัดน้ำเสีย

ใบอนุญาตเลขที่ _____ หมดอายุ _____

ออกให้โดย _____

2. ข้อมูลเกี่ยวกับระบบน้ำเสีย และแหล่งรองรับน้ำทิ้ง

(1) ประเภท / ชนิดของระบบบำบัดน้ำเสีย

ความสามารถในการบำบัดน้ำเสีย

1. ระบบบำบัดน้ำเสียแบบแอกทิเวเต็ดสลัดจ์ (Activated Sludge Process)

900.00 ลบ.ม./วัน

2. ระบบบำบัดน้ำเสียแบบบ่อเติมอากาศ (Aerated Lagoon หรือ AL)

3.50 ลบ.ม./วัน

(2) การทำงานของระบบบำบัดน้ำเสีย

[X] แบบต่อเนื่อง 24 ชั่วโมง/วัน

[] แบบไม่ต่อเนื่อง (ระบุ)

(3) อุปกรณ์และเครื่องมือที่ใช้ในระบบบำบัดน้ำเสีย

[X] เครื่องสูบน้ำ

[X] ระบบเติมอากาศ

[] เครื่องกวน/ผสมน้ำเสีย

[] เครื่องกวน/ผสมสารเคมี

[X] เครื่องสูบลำโพง

[] อื่นๆ

[] อื่นๆ

[] อื่นๆ

(4) แหล่งรองรับน้ำทิ้ง (ระบุ) ท่อระบายน้ำสาธารณะ

(5) วิธีจัดการตะกอนที่เกิดขึ้นจากระบบบำบัดน้ำเสียและวิธีการกำจัด ว่าจ้างสูบ

3. สรุปผลการทำงานของระบบบำบัดน้ำเสียเป็นรายเดือน

(1) ปริมาณการใช้ไฟฟ้าของระบบบำบัดน้ำเสีย (หน่วย)

1,717.000 หน่วย

(2) ปริมาณน้ำใช้ในทุกกิจกรรมของแหล่งกำเนิดมลพิษ (ลบ.ม.)

7,904.000 ลบ.ม.

(3) ปริมาณน้ำเสียที่เข้าระบบบำบัดน้ำเสีย (ลบ.ม.)

6,323.200 ลบ.ม.

(4) การระบายน้ำทิ้งจากระบบบำบัดน้ำเสีย

☒ ระบายทุกวัน

☐ ระบายบางวัน (ระบุจำนวนวันที่ระบาย) วัน

☐ ไม่ระบายเลย

(5) ปริมาณสารเคมี หรือสารสกัดชีวภาพที่ใช้

ปริมาณ หน่วย

1. จูรินทรีย์น้ำ

40.000 กิโลกรัม

(6) การทำงานของระบบบำบัดน้ำเสีย

ระบบบำบัดน้ำเสีย

☒ ปกติ ☐ ผิดปกติ

เครื่องสูบน้ำ

☒ ปกติ ☐ ผิดปกติ

ระบบเติมอากาศ

☒ ปกติ ☐ ผิดปกติ

เครื่องสูบลำโพง

☒ ปกติ ☐ ผิดปกติ

(7) ปริมาณตะกอนส่วนเกินที่เกิดขึ้นจากระบบบำบัดน้ำเสียที่นำไปกำจัด 0.00 กิโลกรัม

(8) ปัญหา อุปสรรค และแนวทางแก้ไข แจ้งผู้รับเหมาเข้ามาดำเนินการแก้ไข

คำเตือน ๑. เจ้าของหรือผู้ครอบครองแหล่งกำเนิดมลพิษ ผู้ควบคุมระบบบำบัดน้ำเสีย หรือผู้รับจ้าง

ให้บริการบำบัดน้ำเสียผู้ใดไม่จัดเก็บสถิติ ข้อมูล หรือไม่ทำบันทึกหรือรายงาน

ตามมาตรา ๘๐ ต้องระวางโทษจำคุกไม่เกินหนึ่งเดือน หรือปรับไม่เกินหนึ่งหมื่นบาท

หรือทั้งจำทั้งปรับตามมาตรา ๑๐๖

๒. ผู้ควบคุมระบบบำบัดน้ำเสียหรือผู้รับจ้างให้บริการบำบัดน้ำเสียผู้ใดทำบันทึกหรือรายงาน

โดยแสดงข้อความอันเป็นเท็จ ต้องระวางโทษจำคุกไม่เกินหนึ่งปี หรือปรับไม่เกิน

หนึ่งแสนบาท หรือทั้งจำทั้งปรับตามมาตรา ๑๐๗

ภาคผนวก ง-5

เอกสารตรวจสอบระบบป้องกันอัคคีภัย

Preventive Maintenance

การตรวจสอบการบำรุงรักษาเชิงป้องกัน

15 - Denim Jatujak Condominium Juristic Person



PM Name :	DNJJ-PM Jockey Pump (2024)	WO No. :	143682
Asset Name :	JOCKEY PUMP TA	Location :	Building A, Floor BASEMENT, FIRE PUMP ROOM
Asset Code :	JP-TA-01	Due Date :	2024-07-26T10:56:01.614+07:00
Model :	-	Tags :	Weekly , Monthly
Asset Serial :	JP-TA-01		

Task List

No.	Task Name	Tag	Result			Input Detail	Comment
			N	AB	BK		
1	ตรวจสอบสถานะหลอดไฟลอยและสวิตช์เลือกที่ผู้ควบคุม	Weekly	<input checked="" type="checkbox"/>	<input type="checkbox"/>	<input type="checkbox"/>		
2	ตรวจสอบภาพและกดชั้นจุดต่อทางไฟฟ้าต่างๆ	Monthly	<input checked="" type="checkbox"/>	<input type="checkbox"/>	<input type="checkbox"/>		
3	ปิดวาล์วระบายน้ำ และบันทึกแรงดันเมื่อปั๊มหยุดทำงาน	Weekly	<input checked="" type="checkbox"/>	<input type="checkbox"/>	<input type="checkbox"/>		
4	ตรวจสอบสถานะของเมนเบรกเกอร์	Weekly	<input checked="" type="checkbox"/>	<input type="checkbox"/>	<input type="checkbox"/>		
5	ตรวจสอบว่ามีเสียง หรือการสั่นสะเทือนที่ผิดปกติขณะเดินเครื่องหรือไม่	Monthly	<input checked="" type="checkbox"/>	<input type="checkbox"/>	<input type="checkbox"/>		
6	ตรวจสอบว่ามีกรรไกรรื้อของน้ำที่แกนแพคกิ้งซีล หรือแมคคานิคัลซีล หรือไม่	Monthly	<input checked="" type="checkbox"/>	<input type="checkbox"/>	<input type="checkbox"/>		
7	ตรวจสอบว่าสวิตช์เลือกอยู่ในตำแหน่งที่ถูกต้องหรือไม่	Weekly	<input checked="" type="checkbox"/>	<input type="checkbox"/>	<input type="checkbox"/>		
8	ตรวจสอบภาพอุปกรณ์ไฟฟ้า และระบบควบคุม	Weekly	<input checked="" type="checkbox"/>	<input type="checkbox"/>	<input type="checkbox"/>		
9	ตรวจสอบภาพของเกจวัดความดัน	Weekly	<input checked="" type="checkbox"/>	<input type="checkbox"/>	<input type="checkbox"/>		
10	ตรวจสอบและบันทึกแรงดันของระบบ	Weekly	<input checked="" type="checkbox"/>	<input type="checkbox"/>	<input type="checkbox"/>		
11	ตรวจวัดแรงดันไฟฟ้าระหว่างเฟส RS, ST, RT(V)	Weekly	<input checked="" type="checkbox"/>	<input type="checkbox"/>	<input type="checkbox"/>		
12	ตรวจวัดกระแสไฟฟ้าของเฟส R, S, T(A)	Weekly	<input checked="" type="checkbox"/>	<input type="checkbox"/>	<input type="checkbox"/>		
13	เปิดวาล์วระบายน้ำ และบันทึกแรงดันเมื่อปั๊มเริ่มทำงาน	Weekly	<input checked="" type="checkbox"/>	<input type="checkbox"/>	<input type="checkbox"/>		

หมายเหตุ : N = Normal, AB = Abnormal, BK = Breakdown

Feedback	Suggestion
.....
.....
.....

Certification of Work Completion

Check by Technician

Inspect by Senior Technician

Acknowledge By Building Manager

Name : Aphirak Namwicha , Jakkit
Wongkhueng , Chakeerin Waedueraman ,
rattakul inbeaw , Keethaphat Nuaklab ,
Kritsada Thanyavitchayawet

Date : -----

Name : Priwach Tapkong - หัวหน้าช่างอาคาร

Date : -----

Name : -----

Date : -----

Preventive Maintenance

การตรวจสอบการบำรุงรักษาเชิงป้องกัน

15 - Denim Jatujak Condominium Juristic Person



PM Name :	DNJJ-PM Jockey Pump (2024)	WO No. :	143683
Asset Name :	JOCKEY PUMP TB	Location :	Building B, Floor BASEMENT, FIRE PUMP ROOM (TB)
Asset Code :	JKP-TB-01	Due Date :	2024-07-26T10:56:01.614+07:00
Model :	MMG112MC2-28FT130-H3	Tags :	Monthly , Weekly
Asset Serial :	JKP-TB-01		

Task List

No.	Task Name	Tag	Result			Input Detail	Comment
			N	AB	BK		
1	ตรวจสอบสภาพและกวดขันจุดต่อทางไฟฟ้าต่างๆ	Monthly	<input checked="" type="checkbox"/>	<input type="checkbox"/>	<input type="checkbox"/>		
2	ตรวจสอบสถานะหลอดไฟและสวิตช์เลือกที่ตู้ควบคุม	Weekly	<input checked="" type="checkbox"/>	<input type="checkbox"/>	<input type="checkbox"/>		
3	ปิดวาล์วระบายน้ำ และบันทึกแรงดันเมื่อปั๊มหยุดทำงาน	Weekly	<input checked="" type="checkbox"/>	<input type="checkbox"/>	<input type="checkbox"/>		
4	ตรวจสอบสถานะของเมนเบรกเกอร์	Weekly	<input checked="" type="checkbox"/>	<input type="checkbox"/>	<input type="checkbox"/>		
5	ตรวจสอบว่ามีเสียง หรือการสั่นสะเทือนที่ผิดปกติขณะเดินเครื่องหรือไม่	Monthly	<input checked="" type="checkbox"/>	<input type="checkbox"/>	<input type="checkbox"/>		
6	ตรวจสอบว่าสวิตช์เลือกอยู่ในตำแหน่งที่ถูกต้องหรือไม่	Weekly	<input checked="" type="checkbox"/>	<input type="checkbox"/>	<input type="checkbox"/>		
7	ตรวจสอบมีการรั่วซึมของน้ำที่แกนแพคกิ้งซีล หรือแมคคานิคัลซีล หรือไม่	Monthly	<input checked="" type="checkbox"/>	<input type="checkbox"/>	<input type="checkbox"/>		
8	ตรวจสอบสภาพอุปกรณ์ไฟฟ้า และระบบควบคุม	Weekly	<input checked="" type="checkbox"/>	<input type="checkbox"/>	<input type="checkbox"/>		
9	ตรวจสอบสภาพของเกาต์ความดัน	Weekly	<input checked="" type="checkbox"/>	<input type="checkbox"/>	<input type="checkbox"/>		
10	ตรวจสอบและบันทึกแรงดันของระบบ	Weekly	<input checked="" type="checkbox"/>	<input type="checkbox"/>	<input type="checkbox"/>		
11	ตรวจวัดแรงดันไฟฟ้าระหว่างเฟส RS, ST, RT(V)	Weekly	<input checked="" type="checkbox"/>	<input type="checkbox"/>	<input type="checkbox"/>		
12	ตรวจวัดกระแสไฟฟ้าของเฟส R, S, T(A)	Weekly	<input checked="" type="checkbox"/>	<input type="checkbox"/>	<input type="checkbox"/>		
13	เปิดวาล์วระบายน้ำ และบันทึกแรงดันเมื่อปั๊มเริ่มทำงาน	Weekly	<input checked="" type="checkbox"/>	<input type="checkbox"/>	<input type="checkbox"/>		

หมายเหตุ : N = Normal, AB = Abnormal, BK = Breakdown

Feedback	Suggestion
.....
.....
.....

Certification of Work Completion

Check by Technician

Inspect by Senior Technician

Acknowledge By Building Manager

Name : Aphirak Namwicha , Jakkit
Wongkhueng , Chakeerin Waedueraman ,
rattakul inbeaw , Keethaphat Nuaklab ,
Kritsada Thanyavitchayawet

Date : -----

Name : Priwach Tapkong - หัวหน้าช่างอาคาร

Date : -----

Name : -----

Date : -----

Preventive Maintenance

การตรวจสอบการบำรุงรักษาเชิงป้องกัน

15 - Denim Jatujak Condominium Juristic Person



PM Name :	DNJJ-PM Jockey Pump (2024)	WO No. :	143684
Asset Name :	JOCKEY PUMP TD	Location :	Building D, Floor 1, FIRE PUMP ROOM
Asset Code :	JP-TD-01	Due Date :	2024-07-26T10:56:01.614+07:00
Model :	-	Tags :	Weekly , Monthly
Asset Serial :	JP-TD-01		

Task List

No.	Task Name	Tag	Result			Input Detail	Comment
			N	AB	BK		
1	ตรวจสอบสถานะหลอดไฟลอยและสวิตช์เลือกที่ผู้ควบคุม	Weekly	<input checked="" type="checkbox"/>	<input type="checkbox"/>	<input type="checkbox"/>		
2	ตรวจสอบภาพและกดชั้นจุดต่อทางไฟฟ้าต่างๆ	Monthly	<input checked="" type="checkbox"/>	<input type="checkbox"/>	<input type="checkbox"/>		
3	ปิดวาล์วระบายน้ำ และบันทึกแรงดันเมื่อปั๊มหยุดทำงาน	Weekly	<input checked="" type="checkbox"/>	<input type="checkbox"/>	<input type="checkbox"/>		
4	ตรวจสอบสถานะของเมนเบรกเกอร์	Weekly	<input checked="" type="checkbox"/>	<input type="checkbox"/>	<input type="checkbox"/>		
5	ตรวจสอบว่ามีเสียง หรือการสั่นสะเทือนที่ผิดปกติขณะเดินเครื่องหรือไม่	Monthly	<input checked="" type="checkbox"/>	<input type="checkbox"/>	<input type="checkbox"/>		
6	ตรวจสอบว่าสวิตช์เลือกอยู่ในตำแหน่งที่ถูกต้องหรือไม่	Weekly	<input checked="" type="checkbox"/>	<input type="checkbox"/>	<input type="checkbox"/>		
7	ตรวจสอบว่ามีกรรไกรรื้อของน้ำที่แกนแพคกิ้งซีล หรือแมคคานิคคัลซีล หรือไม่	Monthly	<input checked="" type="checkbox"/>	<input type="checkbox"/>	<input type="checkbox"/>		
8	ตรวจสอบภาพอุปกรณ์ไฟฟ้า และระบบควบคุม	Weekly	<input checked="" type="checkbox"/>	<input type="checkbox"/>	<input type="checkbox"/>		
9	ตรวจสอบภาพของเกจวัดความดัน	Weekly	<input checked="" type="checkbox"/>	<input type="checkbox"/>	<input type="checkbox"/>		
10	ตรวจสอบและบันทึกแรงดันของระบบ	Weekly	<input checked="" type="checkbox"/>	<input type="checkbox"/>	<input type="checkbox"/>		
11	ตรวจวัดแรงดันไฟฟ้าระหว่างเฟส RS, ST, RT(V)	Weekly	<input checked="" type="checkbox"/>	<input type="checkbox"/>	<input type="checkbox"/>		
12	ตรวจวัดกระแสไฟฟ้าของเฟส R, S, T(A)	Weekly	<input checked="" type="checkbox"/>	<input type="checkbox"/>	<input type="checkbox"/>		
13	เปิดวาล์วระบายน้ำ และบันทึกแรงดันเมื่อปั๊มเริ่มทำงาน	Weekly	<input checked="" type="checkbox"/>	<input type="checkbox"/>	<input type="checkbox"/>		

หมายเหตุ : N = Normal, AB = Abnormal, BK = Breakdown

Feedback	Suggestion
.....
.....
.....

Certification of Work Completion

Check by Technician

Inspect by Senior Technician

Acknowledge By Building Manager

Name : Aphirak Namwicha , Jakkit
Wongkhueng , Chakeerin Waedueraman ,
rattakul inbeaw , Keethaphat Nuaklab ,
Kritsada Thanyavitchayawet

Date : -----

Name : Priwach Tapkong - หัวหน้าช่างอาคาร

Date : -----

Name : -----

Date : -----

Preventive Maintenance

การตรวจสอบการบำรุงรักษาเชิงป้องกัน

15 - Denim Jatujak Condominium Juristic Person



PM Name :	DNJJ-PM Jockey Pump (2024)	WO No. :	143697
Asset Name :	JOCKEY PUMP TA	Location :	Building A, Floor BASEMENT, FIRE PUMP ROOM
Asset Code :	JP-TA-01	Due Date :	2024-08-30T00:00:00+07:00
Model :	-	Tags :	Weekly
Asset Serial :	JP-TA-01		

Task List

No.	Task Name	Tag	Result			Input Detail	Comment
			N	AB	BK		
1	ตรวจสอบสถานะหลอดไฟลอยและสวิตช์เลือกที่ผู้ควบคุม	Weekly	<input checked="" type="checkbox"/>	<input type="checkbox"/>	<input type="checkbox"/>		
2	ปิดวาล์วระบายน้ำ และบันทึกแรงดันเมื่อปั๊มหยุดทำงาน	Weekly	<input checked="" type="checkbox"/>	<input type="checkbox"/>	<input type="checkbox"/>		
3	ตรวจสอบสถานะของเมนเบรกเกอร์	Weekly	<input checked="" type="checkbox"/>	<input type="checkbox"/>	<input type="checkbox"/>		
4	ตรวจสอบว่าสวิตช์เลือกอยู่ในตำแหน่งที่ถูกต้องหรือไม่	Weekly	<input checked="" type="checkbox"/>	<input type="checkbox"/>	<input type="checkbox"/>		
5	ตรวจสอบสภาพอุปกรณ์ไฟฟ้า และระบบควบคุม	Weekly	<input checked="" type="checkbox"/>	<input type="checkbox"/>	<input type="checkbox"/>		
6	ตรวจสอบสภาพของเกจวัดความดัน	Weekly	<input checked="" type="checkbox"/>	<input type="checkbox"/>	<input type="checkbox"/>		
7	ตรวจสอบและบันทึกแรงดันของระบบ	Weekly	<input checked="" type="checkbox"/>	<input type="checkbox"/>	<input type="checkbox"/>		
8	ตรวจวัดแรงดันไฟฟ้าระหว่างเฟส RS, ST, RT(V)	Weekly	<input checked="" type="checkbox"/>	<input type="checkbox"/>	<input type="checkbox"/>		
9	ตรวจวัดกระแสไฟฟ้าของเฟส R, S, T(A)	Weekly	<input checked="" type="checkbox"/>	<input type="checkbox"/>	<input type="checkbox"/>		
10	เปิดวาล์วระบายน้ำ และบันทึกแรงดันเมื่อปั๊มเริ่มทำงาน	Weekly	<input checked="" type="checkbox"/>	<input type="checkbox"/>	<input type="checkbox"/>		

หมายเหตุ : N = Normal, AB = Abnormal, BK = Breakdown

Feedback	Suggestion
<hr/>	<hr/>
<hr/>	<hr/>
<hr/>	<hr/>

Certification of Work Completion

Check by Technician	Inspect by Senior Technician	Acknowledge By Building Manager
---------------------	------------------------------	---------------------------------

Certification of Work Completion		
Check by Technician	Inspect by Senior Technician	Acknowledge By Building Manager
<div>-----</div> <div>Name : rattakul inbeaw</div> <div>Date : -----</div>	<div>-----</div> <div>Name : Priwach Tapkong - หัวหน้าช่างอาคาร</div> <div>Date : -----</div>	<div>-----</div> <div>Name : -----</div> <div>Date : -----</div>

Preventive Maintenance

การตรวจสอบการบำรุงรักษาเชิงป้องกัน

15 - Denim Jatujak Condominium Juristic Person



PM Name :	DNJJ-PM Jockey Pump (2024)	WO No. :	143698
Asset Name :	JOCKEY PUMP TB	Location :	Building B, Floor BASEMENT, FIRE PUMP ROOM (TB)
Asset Code :	JKP-TB-01	Due Date :	2024-08-30T00:00:00+07:00
Model :	MMG112MC2-28FT130-H3	Tags :	Weekly
Asset Serial :	JKP-TB-01		

Task List

No.	Task Name	Tag	Result			Input Detail	Comment
			N	AB	BK		
1	ตรวจสอบสถานะหลอดไฟลอยและสวิตช์เลือกที่ผู้ควบคุม	Weekly	<input checked="" type="checkbox"/>	<input type="checkbox"/>	<input type="checkbox"/>		
2	ปิดวาล์วระบายน้ำ และบันทึกแรงดันเมื่อปั๊มหยุดทำงาน	Weekly	<input checked="" type="checkbox"/>	<input type="checkbox"/>	<input type="checkbox"/>		
3	ตรวจสอบสถานะของเมนเบรกเกอร์	Weekly	<input checked="" type="checkbox"/>	<input type="checkbox"/>	<input type="checkbox"/>		
4	ตรวจสอบว่าสวิตช์เลือกอยู่ในตำแหน่งที่ถูกต้องหรือไม่	Weekly	<input checked="" type="checkbox"/>	<input type="checkbox"/>	<input type="checkbox"/>		
5	ตรวจสอบสภาพอุปกรณ์ไฟฟ้า และระบบควบคุม	Weekly	<input checked="" type="checkbox"/>	<input type="checkbox"/>	<input type="checkbox"/>		
6	ตรวจสอบสภาพของเกจวัดความดัน	Weekly	<input checked="" type="checkbox"/>	<input type="checkbox"/>	<input type="checkbox"/>		
7	ตรวจสอบและบันทึกแรงดันของระบบ	Weekly	<input checked="" type="checkbox"/>	<input type="checkbox"/>	<input type="checkbox"/>		
8	ตรวจวัดแรงดันไฟฟ้าระหว่างเฟส RS, ST, RT(V)	Weekly	<input checked="" type="checkbox"/>	<input type="checkbox"/>	<input type="checkbox"/>		
9	ตรวจวัดกระแสไฟฟ้าของเฟส R, S, T(A)	Weekly	<input checked="" type="checkbox"/>	<input type="checkbox"/>	<input type="checkbox"/>		
10	เปิดวาล์วระบายน้ำ และบันทึกแรงดันเมื่อปั๊มเริ่มทำงาน	Weekly	<input checked="" type="checkbox"/>	<input type="checkbox"/>	<input type="checkbox"/>		

หมายเหตุ : N = Normal, AB = Abnormal, BK = Breakdown

Feedback	Suggestion
.....
.....
.....

Certification of Work Completion

Check by Technician	Inspect by Senior Technician	Acknowledge By Building Manager
---------------------	------------------------------	---------------------------------

Certification of Work Completion		
Check by Technician	Inspect by Senior Technician	Acknowledge By Building Manager
<div>-----</div> <div>Name : rattakul inbeaw</div> <div>Date : -----</div>	<div>-----</div> <div>Name : Priwach Tapkong - หัวหน้าช่างอาคาร</div> <div>Date : -----</div>	<div>-----</div> <div>Name : -----</div> <div>Date : -----</div>

Preventive Maintenance

การตรวจสอบการบำรุงรักษาเชิงป้องกัน

15 - Denim Jatujak Condominium Juristic Person



PM Name :	DNJJ-PM Jockey Pump (2024)	WO No. :	143699
Asset Name :	JOCKEY PUMP TD	Location :	Building D, Floor 1, FIRE PUMP ROOM
Asset Code :	JP-TD-01	Due Date :	2024-08-30T00:00:00+07:00
Model :	-	Tags :	Weekly
Asset Serial :	JP-TD-01		

Task List

No.	Task Name	Tag	Result			Input Detail	Comment
			N	AB	BK		
1	ตรวจสอบสถานะหลอดไฟลอยและสวิตช์เลือกที่ผู้ควบคุม	Weekly	<input checked="" type="checkbox"/>	<input type="checkbox"/>	<input type="checkbox"/>		
2	ปิดวาล์วระบายน้ำ และบันทึกแรงดันเมื่อปั๊มหยุดทำงาน	Weekly	<input checked="" type="checkbox"/>	<input type="checkbox"/>	<input type="checkbox"/>		
3	ตรวจสอบสถานะของเมนเบรกเกอร์	Weekly	<input checked="" type="checkbox"/>	<input type="checkbox"/>	<input type="checkbox"/>		
4	ตรวจสอบว่าสวิตช์เลือกอยู่ในตำแหน่งที่ถูกต้องหรือไม่	Weekly	<input checked="" type="checkbox"/>	<input type="checkbox"/>	<input type="checkbox"/>		
5	ตรวจสอบสภาพอุปกรณ์ไฟฟ้า และระบบควบคุม	Weekly	<input checked="" type="checkbox"/>	<input type="checkbox"/>	<input type="checkbox"/>		
6	ตรวจสอบสภาพของเกจวัดความดัน	Weekly	<input checked="" type="checkbox"/>	<input type="checkbox"/>	<input type="checkbox"/>		
7	ตรวจสอบและบันทึกแรงดันของระบบ	Weekly	<input checked="" type="checkbox"/>	<input type="checkbox"/>	<input type="checkbox"/>		
8	ตรวจวัดแรงดันไฟฟ้าระหว่างเฟส RS, ST, RT(V)	Weekly	<input checked="" type="checkbox"/>	<input type="checkbox"/>	<input type="checkbox"/>		
9	ตรวจวัดกระแสไฟฟ้าของเฟส R, S, T(A)	Weekly	<input checked="" type="checkbox"/>	<input type="checkbox"/>	<input type="checkbox"/>		
10	เปิดวาล์วระบายน้ำ และบันทึกแรงดันเมื่อปั๊มเริ่มทำงาน	Weekly	<input checked="" type="checkbox"/>	<input type="checkbox"/>	<input type="checkbox"/>		

หมายเหตุ : N = Normal, AB = Abnormal, BK = Breakdown

Feedback	Suggestion

Certification of Work Completion

Check by Technician	Inspect by Senior Technician	Acknowledge By Building Manager
---------------------	------------------------------	---------------------------------

Certification of Work Completion		
Check by Technician	Inspect by Senior Technician	Acknowledge By Building Manager
<div>-----</div> <div>Name : rattakul inbeaw</div> <div>Date : -----</div>	<div>-----</div> <div>Name : Priwach Tapkong - หัวหน้าช่างอาคาร</div> <div>Date : -----</div>	<div>-----</div> <div>Name : -----</div> <div>Date : -----</div>

Preventive Maintenance

การตรวจสอบการบำรุงรักษาเชิงป้องกัน

15 - Denim Jatujak Condominium Juristic Person



PM Name :	DNJJ-PM Jockey Pump (2024)	WO No. :	143709
Asset Name :	JOCKEY PUMP TA	Location :	Building A, Floor BASEMENT, FIRE PUMP ROOM
Asset Code :	JP-TA-01	Due Date :	2024-09-27T08:21:13.396+07:00
Model :	-	Tags :	Weekly
Asset Serial :	JP-TA-01		

Task List

No.	Task Name	Tag	Result			Input Detail	Comment
			N	AB	BK		
1	ตรวจสอบสถานะหลอดไฟลอยและสวิตช์เลือกที่ผู้ควบคุม	Weekly	<input checked="" type="checkbox"/>	<input type="checkbox"/>	<input type="checkbox"/>		
2	ปิดวาล์วระบายน้ำ และบันทึกแรงดันเมื่อปั๊มหยุดทำงาน	Weekly	<input checked="" type="checkbox"/>	<input type="checkbox"/>	<input type="checkbox"/>		
3	ตรวจสอบสถานะของเมนเบรกเกอร์	Weekly	<input checked="" type="checkbox"/>	<input type="checkbox"/>	<input type="checkbox"/>		
4	ตรวจสอบว่าสวิตช์เลือกอยู่ในตำแหน่งที่ถูกต้องหรือไม่	Weekly	<input checked="" type="checkbox"/>	<input type="checkbox"/>	<input type="checkbox"/>		
5	ตรวจสอบสภาพอุปกรณ์ไฟฟ้า และระบบควบคุม	Weekly	<input checked="" type="checkbox"/>	<input type="checkbox"/>	<input type="checkbox"/>		
6	ตรวจสอบสภาพของเกจวัดความดัน	Weekly	<input checked="" type="checkbox"/>	<input type="checkbox"/>	<input type="checkbox"/>		
7	ตรวจสอบและบันทึกแรงดันของระบบ	Weekly	<input checked="" type="checkbox"/>	<input type="checkbox"/>	<input type="checkbox"/>		
8	ตรวจวัดแรงดันไฟฟ้าระหว่างเฟส RS, ST, RT(V)	Weekly	<input checked="" type="checkbox"/>	<input type="checkbox"/>	<input type="checkbox"/>		
9	ตรวจวัดกระแสไฟฟ้าของเฟส R, S, T(A)	Weekly	<input checked="" type="checkbox"/>	<input type="checkbox"/>	<input type="checkbox"/>		
10	เปิดวาล์วระบายน้ำ และบันทึกแรงดันเมื่อปั๊มเริ่มทำงาน	Weekly	<input checked="" type="checkbox"/>	<input type="checkbox"/>	<input type="checkbox"/>		

หมายเหตุ : N = Normal, AB = Abnormal, BK = Breakdown

Feedback	Suggestion
.....
.....
.....

Certification of Work Completion

Check by Technician	Inspect by Senior Technician	Acknowledge By Building Manager
---------------------	------------------------------	---------------------------------

Certification of Work Completion		
Check by Technician	Inspect by Senior Technician	Acknowledge By Building Manager
<div>-----</div> <div>Name : Aphirak Namwicha , Jakkit Wongkhueng , Chakeerin Waedueraman , Mongkol Sornthong</div> <div>Date : -----</div>	<div>-----</div> <div>Name : Priwach Tapkong - หัวหน้าช่างอาคาร</div> <div>Date : -----</div>	<div>-----</div> <div>Name : -----</div> <div>Date : -----</div>

Preventive Maintenance

การตรวจสอบการบำรุงรักษาเชิงป้องกัน

15 - Denim Jatujak Condominium Juristic Person



PM Name :	DNJJ-PM Jockey Pump (2024)	WO No. :	143710
Asset Name :	JOCKEY PUMP TB	Location :	Building B, Floor BASEMENT, FIRE PUMP ROOM (TB)
Asset Code :	JKP-TB-01	Due Date :	2024-09-27T08:21:13.396+07:00
Model :	MMG112MC2-28FT130-H3	Tags :	Weekly
Asset Serial :	JKP-TB-01		

Task List

No.	Task Name	Tag	Result			Input Detail	Comment
			N	AB	BK		
1	ตรวจสอบสถานะหลอดไฟลอยและสวิตช์เลือกที่ผู้ควบคุม	Weekly	<input checked="" type="checkbox"/>	<input type="checkbox"/>	<input type="checkbox"/>		
2	ปิดวาล์วระบายน้ำ และบันทึกแรงดันเมื่อปั๊มหยุดทำงาน	Weekly	<input checked="" type="checkbox"/>	<input type="checkbox"/>	<input type="checkbox"/>		
3	ตรวจสอบสถานะของเมนเบรกเกอร์	Weekly	<input checked="" type="checkbox"/>	<input type="checkbox"/>	<input type="checkbox"/>		
4	ตรวจสอบว่าสวิตช์เลือกอยู่ในตำแหน่งที่ถูกต้องหรือไม่	Weekly	<input checked="" type="checkbox"/>	<input type="checkbox"/>	<input type="checkbox"/>		
5	ตรวจสอบสภาพอุปกรณ์ไฟฟ้า และระบบควบคุม	Weekly	<input checked="" type="checkbox"/>	<input type="checkbox"/>	<input type="checkbox"/>		
6	ตรวจสอบสภาพของเกจวัดความดัน	Weekly	<input checked="" type="checkbox"/>	<input type="checkbox"/>	<input type="checkbox"/>		
7	ตรวจสอบและบันทึกแรงดันของระบบ	Weekly	<input checked="" type="checkbox"/>	<input type="checkbox"/>	<input type="checkbox"/>		
8	ตรวจวัดแรงดันไฟฟ้าระหว่างเฟส RS, ST, RT(V)	Weekly	<input checked="" type="checkbox"/>	<input type="checkbox"/>	<input type="checkbox"/>		
9	ตรวจวัดกระแสไฟฟ้าของเฟส R, S, T(A)	Weekly	<input checked="" type="checkbox"/>	<input type="checkbox"/>	<input type="checkbox"/>		
10	เปิดวาล์วระบายน้ำ และบันทึกแรงดันเมื่อปั๊มเริ่มทำงาน	Weekly	<input checked="" type="checkbox"/>	<input type="checkbox"/>	<input type="checkbox"/>		

หมายเหตุ : N = Normal, AB = Abnormal, BK = Breakdown

Feedback	Suggestion
<hr/>	<hr/>
<hr/>	<hr/>
<hr/>	<hr/>

Certification of Work Completion

Check by Technician	Inspect by Senior Technician	Acknowledge By Building Manager
---------------------	------------------------------	---------------------------------

Certification of Work Completion		
Check by Technician	Inspect by Senior Technician	Acknowledge By Building Manager
<div>-----</div> <div>Name : Aphirak Namwicha , Jakkit Wongkhueng , Chakeerin Waedueraman , Mongkol Sornthong</div> <div>Date : -----</div>	<div>-----</div> <div>Name : Priwach Tapkong - หัวหน้าช่างอาคาร</div> <div>Date : -----</div>	<div>-----</div> <div>Name : -----</div> <div>Date : -----</div>

Preventive Maintenance

การตรวจสอบการบำรุงรักษาเชิงป้องกัน

15 - Denim Jatujak Condominium Juristic Person



PM Name :	DNJJ-PM Jockey Pump (2024)	WO No. :	143711
Asset Name :	JOCKEY PUMP TD	Location :	Building D, Floor 1, FIRE PUMP ROOM
Asset Code :	JP-TD-01	Due Date :	2024-09-27T08:21:13.396+07:00
Model :	-	Tags :	Weekly
Asset Serial :	JP-TD-01		

Task List

No.	Task Name	Tag	Result			Input Detail	Comment
			N	AB	BK		
1	ตรวจสอบสถานะหลอดไฟลอยและสวิตช์เลือกที่ผู้ควบคุม	Weekly	<input checked="" type="checkbox"/>	<input type="checkbox"/>	<input type="checkbox"/>		
2	ปิดวาล์วระบายน้ำ และบันทึกแรงดันเมื่อปั๊มหยุดทำงาน	Weekly	<input checked="" type="checkbox"/>	<input type="checkbox"/>	<input type="checkbox"/>		
3	ตรวจสอบสถานะของเมนเบรกเกอร์	Weekly	<input checked="" type="checkbox"/>	<input type="checkbox"/>	<input type="checkbox"/>		
4	ตรวจสอบว่าสวิตช์เลือกอยู่ในตำแหน่งที่ถูกต้องหรือไม่	Weekly	<input checked="" type="checkbox"/>	<input type="checkbox"/>	<input type="checkbox"/>		
5	ตรวจสอบสภาพอุปกรณ์ไฟฟ้า และระบบควบคุม	Weekly	<input checked="" type="checkbox"/>	<input type="checkbox"/>	<input type="checkbox"/>		
6	ตรวจสอบสภาพของเกจวัดความดัน	Weekly	<input checked="" type="checkbox"/>	<input type="checkbox"/>	<input type="checkbox"/>		
7	ตรวจสอบและบันทึกแรงดันของระบบ	Weekly	<input checked="" type="checkbox"/>	<input type="checkbox"/>	<input type="checkbox"/>		
8	ตรวจวัดแรงดันไฟฟ้าระหว่างเฟส RS, ST, RT(V)	Weekly	<input checked="" type="checkbox"/>	<input type="checkbox"/>	<input type="checkbox"/>		
9	ตรวจวัดกระแสไฟฟ้าของเฟส R, S, T(A)	Weekly	<input checked="" type="checkbox"/>	<input type="checkbox"/>	<input type="checkbox"/>		
10	เปิดวาล์วระบายน้ำ และบันทึกแรงดันเมื่อปั๊มเริ่มทำงาน	Weekly	<input checked="" type="checkbox"/>	<input type="checkbox"/>	<input type="checkbox"/>		

หมายเหตุ : N = Normal, AB = Abnormal, BK = Breakdown

Feedback	Suggestion
.....
.....
.....

Certification of Work Completion

Check by Technician	Inspect by Senior Technician	Acknowledge By Building Manager
---------------------	------------------------------	---------------------------------

Certification of Work Completion		
Check by Technician	Inspect by Senior Technician	Acknowledge By Building Manager
<div>-----</div> <div>Name : Aphirak Namwicha , Jakkit Wongkhueng , Chakeerin Waedueraman , Mongkol Sornthong</div> <div>Date : -----</div>	<div>-----</div> <div>Name : Priwach Tapkong - หัวหน้าช่างอาคาร</div> <div>Date : -----</div>	<div>-----</div> <div>Name : -----</div> <div>Date : -----</div>

Preventive Maintenance

การตรวจสอบการบำรุงรักษาเชิงป้องกัน

15 - Denim Jatujak Condominium Juristic Person



PM Name :	DNJJ-PM Jockey Pump (2024)	WO No. :	143721
Asset Name :	JOCKEY PUMP TA	Location :	Building A, Floor BASEMENT, FIRE PUMP ROOM
Asset Code :	JP-TA-01	Due Date :	2024-10-25T08:02:55.419+07:00
Model :	-	Tags :	Monthly , Weekly
Asset Serial :	JP-TA-01		

Task List

No.	Task Name	Tag	Result			Input Detail	Comment
			N	AB	BK		
1	ตรวจสอบสภาพและกวดขันจุดต่อทางไฟฟ้าต่างๆ	Monthly	<input checked="" type="checkbox"/>	<input type="checkbox"/>	<input type="checkbox"/>		
2	ตรวจสอบสถานะหลอดไฟและสวิตช์เลือกที่ตู้ควบคุม	Weekly	<input checked="" type="checkbox"/>	<input type="checkbox"/>	<input type="checkbox"/>		
3	ปิดวาล์วระบายน้ำ และบันทึกแรงดันเมื่อปั๊มหยุดทำงาน	Weekly	<input checked="" type="checkbox"/>	<input type="checkbox"/>	<input type="checkbox"/>		
4	ตรวจสอบสถานะของเมนเบรกเกอร์	Weekly	<input checked="" type="checkbox"/>	<input type="checkbox"/>	<input type="checkbox"/>		
5	ตรวจสอบว่ามีเสียง หรือการสั่นสะเทือนที่ผิดปกติขณะเดินเครื่องหรือไม่	Monthly	<input checked="" type="checkbox"/>	<input type="checkbox"/>	<input type="checkbox"/>		
6	ตรวจสอบว่าสวิตช์เลือกอยู่ในตำแหน่งที่ถูกต้องหรือไม่	Weekly	<input checked="" type="checkbox"/>	<input type="checkbox"/>	<input type="checkbox"/>		
7	ตรวจสอบมีการรั่วซึมของน้ำที่แกนแพคกิ้งซีล หรือแมคคาณิคัลซีล หรือไม่	Monthly	<input checked="" type="checkbox"/>	<input type="checkbox"/>	<input type="checkbox"/>		
8	ตรวจสอบสภาพอุปกรณ์ไฟฟ้า และระบบควบคุม	Weekly	<input checked="" type="checkbox"/>	<input type="checkbox"/>	<input type="checkbox"/>		
9	ตรวจสอบสภาพของเกาต์ความดัน	Weekly	<input checked="" type="checkbox"/>	<input type="checkbox"/>	<input type="checkbox"/>		
10	ตรวจสอบและบันทึกแรงดันของระบบ	Weekly	<input checked="" type="checkbox"/>	<input type="checkbox"/>	<input type="checkbox"/>		
11	ตรวจวัดแรงดันไฟฟ้าระหว่างเฟส RS, ST, RT(V)	Weekly	<input checked="" type="checkbox"/>	<input type="checkbox"/>	<input type="checkbox"/>		
12	ตรวจวัดกระแสไฟฟ้าของเฟส R, S, T(A)	Weekly	<input checked="" type="checkbox"/>	<input type="checkbox"/>	<input type="checkbox"/>		
13	เปิดวาล์วระบายน้ำ และบันทึกแรงดันเมื่อปั๊มเริ่มทำงาน	Weekly	<input checked="" type="checkbox"/>	<input type="checkbox"/>	<input type="checkbox"/>		

หมายเหตุ : N = Normal, AB = Abnormal, BK = Breakdown

Feedback	Suggestion
.....
.....
.....

Certification of Work Completion

Check by Technician

Inspect by Senior Technician

Acknowledge By Building Manager

Name : Jakkit Wongkhueng , Chakeerin
Waedueraman , rattakul inbeaw , Kritsada
Thanyavitchayawet , Mongkol Sornthong ,
Theerapat Kongsombat - ช่างอาคาร

Date : -----

Name : Priwach Tapkong - หัวหน้าช่างอาคาร

Date : -----

Name : -----

Date : -----

Preventive Maintenance

การตรวจสอบการบำรุงรักษาเชิงป้องกัน

15 - Denim Jatujak Condominium Juristic Person



PM Name :	DNJJ-PM Jockey Pump (2024)	WO No. :	143722
Asset Name :	JOCKEY PUMP TB	Location :	Building B, Floor BASEMENT, FIRE PUMP ROOM (TB)
Asset Code :	JKP-TB-01	Due Date :	2024-10-25T08:02:55.419+07:00
Model :	MMG112MC2-28FT130-H3	Tags :	Monthly , Weekly
Asset Serial :	JKP-TB-01		

Task List

No.	Task Name	Tag	Result			Input Detail	Comment
			N	AB	BK		
1	ตรวจสอบสภาพและกวดขันจุดต่อทางไฟฟ้าต่างๆ	Monthly	<input checked="" type="checkbox"/>	<input type="checkbox"/>	<input type="checkbox"/>		
2	ตรวจสอบสถานะหลอดไฟหลอดและสวิตช์เลือกที่ตู้ควบคุม	Weekly	<input checked="" type="checkbox"/>	<input type="checkbox"/>	<input type="checkbox"/>		
3	ปิดวาล์วระบายน้ำ และบันทึกแรงดันเมื่อปั๊มหยุดทำงาน	Weekly	<input checked="" type="checkbox"/>	<input type="checkbox"/>	<input type="checkbox"/>		
4	ตรวจสอบสถานะของเมนเบรกเกอร์	Weekly	<input checked="" type="checkbox"/>	<input type="checkbox"/>	<input type="checkbox"/>		
5	ตรวจสอบว่ามีเสียง หรือการสั่นสะเทือนที่ผิดปกติขณะเดินเครื่องหรือไม่	Monthly	<input checked="" type="checkbox"/>	<input type="checkbox"/>	<input type="checkbox"/>		
6	ตรวจสอบว่ามีกลิ่นรั่วซึมของน้ำที่แกนแพคกิ้งซีล หรือแมคคานิคัลซีล หรือไม่	Monthly	<input checked="" type="checkbox"/>	<input type="checkbox"/>	<input type="checkbox"/>		
7	ตรวจสอบว่าสวิตช์เลือกอยู่ในตำแหน่งที่ถูกต้องหรือไม่	Weekly	<input checked="" type="checkbox"/>	<input type="checkbox"/>	<input type="checkbox"/>		
8	ตรวจสอบสภาพอุปกรณ์ไฟฟ้า และระบบควบคุม	Weekly	<input checked="" type="checkbox"/>	<input type="checkbox"/>	<input type="checkbox"/>		
9	ตรวจสอบสภาพของเกาต์ความดัน	Weekly	<input checked="" type="checkbox"/>	<input type="checkbox"/>	<input type="checkbox"/>		
10	ตรวจสอบและบันทึกแรงดันของระบบ	Weekly	<input checked="" type="checkbox"/>	<input type="checkbox"/>	<input type="checkbox"/>		
11	ตรวจวัดแรงดันไฟฟ้าระหว่างเฟส RS, ST, RT(V)	Weekly	<input checked="" type="checkbox"/>	<input type="checkbox"/>	<input type="checkbox"/>		
12	ตรวจวัดกระแสไฟฟ้าของเฟส R, S, T(A)	Weekly	<input checked="" type="checkbox"/>	<input type="checkbox"/>	<input type="checkbox"/>		
13	เปิดวาล์วระบายน้ำ และบันทึกแรงดันเมื่อปั๊มเริ่มทำงาน	Weekly	<input checked="" type="checkbox"/>	<input type="checkbox"/>	<input type="checkbox"/>		

หมายเหตุ : N = Normal, AB = Abnormal, BK = Breakdown

Feedback	Suggestion
.....
.....
.....

Certification of Work Completion

Check by Technician

Inspect by Senior Technician

Acknowledge By Building Manager

Name : Jakkit Wongkhueng , Chakeerin
Waedueraman , rattakul inbeaw , Kritsada
Thanyavitchayawet , Mongkol Sornthong ,
Theerapat Kongsombat - ช่างอาคาร

Date : -----

Name : Priwach Tapkong - หัวหน้าช่างอาคาร

Date : -----

Name : -----

Date : -----

Preventive Maintenance

การตรวจสอบการบำรุงรักษาเชิงป้องกัน

15 - Denim Jatujak Condominium Juristic Person



PM Name :	DNJJ-PM Jockey Pump (2024)	WO No. :	143723
Asset Name :	JOCKEY PUMP TD	Location :	Building D, Floor 1, FIRE PUMP ROOM
Asset Code :	JP-TD-01	Due Date :	2024-10-25T08:02:55.419+07:00
Model :	-	Tags :	Weekly , Monthly
Asset Serial :	JP-TD-01		

Task List

No.	Task Name	Tag	Result			Input Detail	Comment
			N	AB	BK		
1	ตรวจสอบสถานะหลอดไฟลอยและสวิตช์เลือกที่ผู้ควบคุม	Weekly	<input checked="" type="checkbox"/>	<input type="checkbox"/>	<input type="checkbox"/>		
2	ตรวจสอบภาพและกวดขันจุดต่อทางไฟฟ้าต่างๆ	Monthly	<input checked="" type="checkbox"/>	<input type="checkbox"/>	<input type="checkbox"/>		
3	ปิดวาล์วระบายน้ำ และบันทึกแรงดันเมื่อปั๊มหยุดทำงาน	Weekly	<input checked="" type="checkbox"/>	<input type="checkbox"/>	<input type="checkbox"/>		
4	ตรวจสอบว่ามีเสียง หรือการสั่นสะเทือนที่ผิดปกติขณะเดินเครื่องหรือไม่	Monthly	<input checked="" type="checkbox"/>	<input type="checkbox"/>	<input type="checkbox"/>		
5	ตรวจสอบสถานะของเมนเบรกเกอร์	Weekly	<input checked="" type="checkbox"/>	<input type="checkbox"/>	<input type="checkbox"/>		
6	ตรวจสอบมีการรั่วซึมของน้ำที่แกนแพคกิ้งซีล หรือแมคคานิคัลซีล หรือไม่	Monthly	<input checked="" type="checkbox"/>	<input type="checkbox"/>	<input type="checkbox"/>		
7	ตรวจสอบว่าสวิตช์เลือกอยู่ในตำแหน่งที่ถูกต้องหรือไม่	Weekly	<input checked="" type="checkbox"/>	<input type="checkbox"/>	<input type="checkbox"/>		
8	ตรวจสอบภาพอุปกรณ์ไฟฟ้า และระบบควบคุม	Weekly	<input checked="" type="checkbox"/>	<input type="checkbox"/>	<input type="checkbox"/>		
9	ตรวจสอบภาพของเกจวัดความดัน	Weekly	<input checked="" type="checkbox"/>	<input type="checkbox"/>	<input type="checkbox"/>		
10	ตรวจสอบและบันทึกแรงดันของระบบ	Weekly	<input checked="" type="checkbox"/>	<input type="checkbox"/>	<input type="checkbox"/>		
11	ตรวจวัดแรงดันไฟฟ้าระหว่างเฟส RS, ST, RT(V)	Weekly	<input checked="" type="checkbox"/>	<input type="checkbox"/>	<input type="checkbox"/>		
12	ตรวจวัดกระแสไฟฟ้าของเฟส R, S, T(A)	Weekly	<input checked="" type="checkbox"/>	<input type="checkbox"/>	<input type="checkbox"/>		
13	เปิดวาล์วระบายน้ำ และบันทึกแรงดันเมื่อปั๊มเริ่มทำงาน	Weekly	<input checked="" type="checkbox"/>	<input type="checkbox"/>	<input type="checkbox"/>		

หมายเหตุ : N = Normal, AB = Abnormal, BK = Breakdown

Feedback	Suggesstion
.....
.....
.....

Certification of Work Completion

Check by Technician

Inspect by Senior Technician

Acknowledge By Building Manager

Name : Jakkit Wongkhueng , Chakeerin
Waedueraman , rattakul inbeaw , Kritsada
Thanyavitchayawet , Mongkol Sornthong ,
Theerapat Kongsombat - ช่างอาคาร

Date : -----

Name : Priwach Tapkong - หัวหน้าช่างอาคาร

Date : -----

Name : -----

Date : -----

Preventive Maintenance

การตรวจสอบการบำรุงรักษาเชิงป้องกัน

15 - Denim Jatujak Condominium Juristic Person



PM Name :	DNJJ-PM Jockey Pump (2024)	WO No. :	143736
Asset Name :	JOCKEY PUMP TA	Location :	Building A, Floor BASEMENT, FIRE PUMP ROOM
Asset Code :	JP-TA-01	Due Date :	2024-11-29T12:55:10.558+07:00
Model :	-	Tags :	Weekly
Asset Serial :	JP-TA-01		

Task List

No.	Task Name	Tag	Result			Input Detail	Comment
			N	AB	BK		
1	ตรวจสอบสถานะหลอดไฟลอยและสวิตช์เลือกที่ผู้ควบคุม	Weekly	<input checked="" type="checkbox"/>	<input type="checkbox"/>	<input type="checkbox"/>		
2	ปิดวาล์วระบายน้ำ และบันทึกแรงดันเมื่อปั๊มหยุดทำงาน	Weekly	<input checked="" type="checkbox"/>	<input type="checkbox"/>	<input type="checkbox"/>		
3	ตรวจสอบสถานะของเมนเบรกเกอร์	Weekly	<input checked="" type="checkbox"/>	<input type="checkbox"/>	<input type="checkbox"/>		
4	ตรวจสอบว่าสวิตช์เลือกอยู่ในตำแหน่งที่ถูกต้องหรือไม่	Weekly	<input checked="" type="checkbox"/>	<input type="checkbox"/>	<input type="checkbox"/>		
5	ตรวจสอบสภาพอุปกรณ์ไฟฟ้า และระบบควบคุม	Weekly	<input checked="" type="checkbox"/>	<input type="checkbox"/>	<input type="checkbox"/>		
6	ตรวจสอบสภาพของเกจวัดความดัน	Weekly	<input checked="" type="checkbox"/>	<input type="checkbox"/>	<input type="checkbox"/>		
7	ตรวจสอบและบันทึกแรงดันของระบบ	Weekly	<input checked="" type="checkbox"/>	<input type="checkbox"/>	<input type="checkbox"/>		
8	ตรวจวัดแรงดันไฟฟ้าระหว่างเฟส RS, ST, RT(V)	Weekly	<input checked="" type="checkbox"/>	<input type="checkbox"/>	<input type="checkbox"/>		
9	ตรวจวัดกระแสไฟฟ้าของเฟส R, S, T(A)	Weekly	<input checked="" type="checkbox"/>	<input type="checkbox"/>	<input type="checkbox"/>		
10	เปิดวาล์วระบายน้ำ และบันทึกแรงดันเมื่อปั๊มเริ่มทำงาน	Weekly	<input checked="" type="checkbox"/>	<input type="checkbox"/>	<input type="checkbox"/>		

หมายเหตุ : N = Normal, AB = Abnormal, BK = Breakdown

Feedback	Suggestion
.....
.....
.....

Certification of Work Completion

Check by Technician	Inspect by Senior Technician	Acknowledge By Building Manager
---------------------	------------------------------	---------------------------------

Certification of Work Completion		
Check by Technician	Inspect by Senior Technician	Acknowledge By Building Manager
<div>-----</div> <div>Name : Aphirak Namwicha , Chakeerin Waedueraman , Saharat Suwannaget , rattakul inbeaw , Keethaphat Nualklab</div> <div>Date : -----</div>	<div>-----</div> <div>Name : Priwach Tapkong - หัวหน้าช่างอาคาร</div> <div>Date : -----</div>	<div>-----</div> <div>Name : -----</div> <div>Date : -----</div>

Preventive Maintenance

การตรวจสอบการบำรุงรักษาเชิงป้องกัน

15 - Denim Jatujak Condominium Juristic Person



PM Name :	DNJJ-PM Jockey Pump (2024)	WO No. :	143737
Asset Name :	JOCKEY PUMP TB	Location :	Building B, Floor BASEMENT, FIRE PUMP ROOM (TB)
Asset Code :	JKP-TB-01	Due Date :	2024-11-29T12:55:10.558+07:00
Model :	MMG112MC2-28FT130-H3	Tags :	Weekly
Asset Serial :	JKP-TB-01		

Task List

No.	Task Name	Tag	Result			Input Detail	Comment
			N	AB	BK		
1	ตรวจสอบสถานะหลอดไฟลอยและสวิตช์เลือกที่ผู้ควบคุม	Weekly	<input checked="" type="checkbox"/>	<input type="checkbox"/>	<input type="checkbox"/>		
2	ปิดวาล์วระบายน้ำ และบันทึกแรงดันเมื่อปั๊มหยุดทำงาน	Weekly	<input checked="" type="checkbox"/>	<input type="checkbox"/>	<input type="checkbox"/>		
3	ตรวจสอบสถานะของเมนเบรกเกอร์	Weekly	<input checked="" type="checkbox"/>	<input type="checkbox"/>	<input type="checkbox"/>		
4	ตรวจสอบว่าสวิตช์เลือกอยู่ในตำแหน่งที่ถูกต้องหรือไม่	Weekly	<input checked="" type="checkbox"/>	<input type="checkbox"/>	<input type="checkbox"/>		
5	ตรวจสอบสภาพอุปกรณ์ไฟฟ้า และระบบควบคุม	Weekly	<input checked="" type="checkbox"/>	<input type="checkbox"/>	<input type="checkbox"/>		
6	ตรวจสอบสภาพของเกจวัดความดัน	Weekly	<input checked="" type="checkbox"/>	<input type="checkbox"/>	<input type="checkbox"/>		
7	ตรวจสอบและบันทึกแรงดันของระบบ	Weekly	<input checked="" type="checkbox"/>	<input type="checkbox"/>	<input type="checkbox"/>		
8	ตรวจวัดแรงดันไฟฟ้าระหว่างเฟส RS, ST, RT(V)	Weekly	<input checked="" type="checkbox"/>	<input type="checkbox"/>	<input type="checkbox"/>		
9	ตรวจวัดกระแสไฟฟ้าของเฟส R, S, T(A)	Weekly	<input checked="" type="checkbox"/>	<input type="checkbox"/>	<input type="checkbox"/>		
10	เปิดวาล์วระบายน้ำ และบันทึกแรงดันเมื่อปั๊มเริ่มทำงาน	Weekly	<input checked="" type="checkbox"/>	<input type="checkbox"/>	<input type="checkbox"/>		

หมายเหตุ : N = Normal, AB = Abnormal, BK = Breakdown

Feedback	Suggestion
<hr/>	<hr/>
<hr/>	<hr/>
<hr/>	<hr/>

Certification of Work Completion

Check by Technician	Inspect by Senior Technician	Acknowledge By Building Manager
---------------------	------------------------------	---------------------------------

Certification of Work Completion		
Check by Technician	Inspect by Senior Technician	Acknowledge By Building Manager
<div>-----</div> <div>Name : Aphirak Namwicha , Chakeerin Waedueraman , Saharat Suwannaget , rattakul inbeaw , Keethaphat Nualklab</div> <div>Date : -----</div>	<div>-----</div> <div>Name : Priwach Tapkong - หัวหน้าช่างอาคาร</div> <div>Date : -----</div>	<div>-----</div> <div>Name : -----</div> <div>Date : -----</div>

Preventive Maintenance

การตรวจสอบการบำรุงรักษาเชิงป้องกัน

15 - Denim Jatujak Condominium Juristic Person



PM Name :	DNJJ-PM Jockey Pump (2024)	WO No. :	143738
Asset Name :	JOCKEY PUMP TD	Location :	Building D, Floor 1, FIRE PUMP ROOM
Asset Code :	JP-TD-01	Due Date :	2024-11-29T12:55:10.558+07:00
Model :	-	Tags :	Weekly
Asset Serial :	JP-TD-01		

Task List

No.	Task Name	Tag	Result			Input Detail	Comment
			N	AB	BK		
1	ตรวจสอบสถานะหลอดไฟหลอดและสวิตช์เลือกที่ผู้ควบคุม	Weekly	<input checked="" type="checkbox"/>	<input type="checkbox"/>	<input type="checkbox"/>		
2	ปิดวาล์วระบายน้ำ และบันทึกแรงดันเมื่อปั๊มหยุดทำงาน	Weekly	<input checked="" type="checkbox"/>	<input type="checkbox"/>	<input type="checkbox"/>		
3	ตรวจสอบสถานะของเมนเบรกเกอร์	Weekly	<input checked="" type="checkbox"/>	<input type="checkbox"/>	<input type="checkbox"/>		
4	ตรวจสอบว่าสวิตช์เลือกอยู่ในตำแหน่งที่ถูกต้องหรือไม่	Weekly	<input checked="" type="checkbox"/>	<input type="checkbox"/>	<input type="checkbox"/>		
5	ตรวจสอบสภาพอุปกรณ์ไฟฟ้า และระบบควบคุม	Weekly	<input checked="" type="checkbox"/>	<input type="checkbox"/>	<input type="checkbox"/>		
6	ตรวจสอบสภาพของเกจวัดความดัน	Weekly	<input checked="" type="checkbox"/>	<input type="checkbox"/>	<input type="checkbox"/>		
7	ตรวจสอบและบันทึกแรงดันของระบบ	Weekly	<input checked="" type="checkbox"/>	<input type="checkbox"/>	<input type="checkbox"/>		
8	ตรวจวัดแรงดันไฟฟ้าระหว่างเฟส RS, ST, RT(V)	Weekly	<input checked="" type="checkbox"/>	<input type="checkbox"/>	<input type="checkbox"/>		
9	ตรวจวัดกระแสไฟฟ้าของเฟส R, S, T(A)	Weekly	<input checked="" type="checkbox"/>	<input type="checkbox"/>	<input type="checkbox"/>		
10	เปิดวาล์วระบายน้ำ และบันทึกแรงดันเมื่อปั๊มเริ่มทำงาน	Weekly	<input checked="" type="checkbox"/>	<input type="checkbox"/>	<input type="checkbox"/>		

หมายเหตุ : N = Normal, AB = Abnormal, BK = Breakdown

Feedback	Suggestion

Certification of Work Completion

Check by Technician	Inspect by Senior Technician	Acknowledge By Building Manager
---------------------	------------------------------	---------------------------------

Certification of Work Completion		
Check by Technician	Inspect by Senior Technician	Acknowledge By Building Manager
<div>-----</div> <div>Name : Aphirak Namwicha , Chakeerin Waedueraman , Saharat Suwannaget , rattakul inbeaw , Keethaphat Nualklab</div> <div>Date : -----</div>	<div>-----</div> <div>Name : Priwach Tapkong - หัวหน้าช่างอาคาร</div> <div>Date : -----</div>	<div>-----</div> <div>Name : -----</div> <div>Date : -----</div>

Preventive Maintenance

การตรวจสอบการบำรุงรักษาเชิงป้องกัน

15 - Denim Jatujak Condominium Juristic Person



PM Name :	DNJJ-PM Jockey Pump (2024)	WO No. :	143748
Asset Name :	JOCKEY PUMP TA	Location :	Building A, Floor BASEMENT, FIRE PUMP ROOM
Asset Code :	JP-TA-01	Due Date :	2024-12-27T08:16:04.571+07:00
Model :	-	Tags :	Biannually , Weekly , Quarterly , Monthly , Annually
Asset Serial :	JP-TA-01		

Task List

No.	Task Name	Tag	Result			Input Detail	Comment
			N	AB	BK		
1	ตรวจสอบสภาพและกวดขันน็อตต่างๆ	Biannually	<input checked="" type="checkbox"/>	<input type="checkbox"/>	<input type="checkbox"/>		
2	ตรวจสอบสถานะหลอดไฟลอยและสวิตช์เลือกที่ตู้ควบคุม	Weekly	<input checked="" type="checkbox"/>	<input type="checkbox"/>	<input type="checkbox"/>		
3	ตรวจสอบสภาพจุดต่อสายไฟฟ้าว่าแน่นหรือไม่ด้วยสายตา	Quarterly	<input checked="" type="checkbox"/>	<input type="checkbox"/>	<input type="checkbox"/>		
4	ตรวจสอบสภาพและกวดขันจุดต่อทางไฟฟ้าต่างๆ	Monthly	<input checked="" type="checkbox"/>	<input type="checkbox"/>	<input type="checkbox"/>		
5	ตรวจสอบสภาพความต้านทานของฉนวนมอเตอร์และสายไฟ	Annually	<input checked="" type="checkbox"/>	<input type="checkbox"/>	<input type="checkbox"/>		
6	ปิดวาล์วระบายน้ำ และบันทึกแรงดันเมื่อปั๊มหยุดทำงาน	Weekly	<input checked="" type="checkbox"/>	<input type="checkbox"/>	<input type="checkbox"/>		
7	ตรวจสอบสถานะของเมนเบรกเกอร์	Weekly	<input checked="" type="checkbox"/>	<input type="checkbox"/>	<input type="checkbox"/>		
8	ตรวจสอบสภาพคัปปีงและการเยื้องศูนย์ของเพลลา	Biannually	<input checked="" type="checkbox"/>	<input type="checkbox"/>	<input type="checkbox"/>		
9	ตรวจสอบว่ามีเสียง หรือการสั่นสะเทือนที่ผิดปกติขณะเดินเครื่องหรือไม่	Monthly	<input checked="" type="checkbox"/>	<input type="checkbox"/>	<input type="checkbox"/>		
10	ตรวจสอบสภาพแบริ่งเครื่องสูบน้ำ และเติมจารบีให้กับลูกปืน	Quarterly	<input checked="" type="checkbox"/>	<input type="checkbox"/>	<input type="checkbox"/>		
11	ตรวจสอบการทำงานของวาล์วระบายแรงดัน	Annually	<input checked="" type="checkbox"/>	<input type="checkbox"/>	<input type="checkbox"/>		
12	ตรวจสอบสภาพ และล้างทำความสะอาดวาล์วกรอง	Quarterly	<input checked="" type="checkbox"/>	<input type="checkbox"/>	<input type="checkbox"/>		
13	ตรวจสอบว่ามีกรรไกรรื้อซึมของน้ำที่แกนแพคกิ้งซีล หรือแมคคานิคัลซีล หรือไม่	Monthly	<input checked="" type="checkbox"/>	<input type="checkbox"/>	<input type="checkbox"/>		
14	ตรวจสอบว่าสวิตช์เลือกอยู่ในตำแหน่งที่ถูกต้องหรือไม่	Weekly	<input checked="" type="checkbox"/>	<input type="checkbox"/>	<input type="checkbox"/>		
15	ตรวจสอบสภาพอุปกรณ์ไฟฟ้า และระบบควบคุม	Weekly	<input checked="" type="checkbox"/>	<input type="checkbox"/>	<input type="checkbox"/>		
16	ตรวจสอบสภาพการหล่อลื่นของลูกปืนมอเตอร์และเติมจารบีถ้าจำเป็น	Quarterly	<input checked="" type="checkbox"/>	<input type="checkbox"/>	<input type="checkbox"/>		
17	ตรวจสอบสภาพของเกจวัดความดัน	Weekly	<input checked="" type="checkbox"/>	<input type="checkbox"/>	<input type="checkbox"/>		
18	ตรวจสอบและบันทึกแรงดันของระบบ	Weekly	<input checked="" type="checkbox"/>	<input type="checkbox"/>	<input type="checkbox"/>		
19	ตรวจวัดแรงดันไฟฟ้าระหว่างเฟส RS, ST, RT(V)	Weekly	<input checked="" type="checkbox"/>	<input type="checkbox"/>	<input type="checkbox"/>		
20	ตรวจวัดกระแสไฟฟ้าของเฟส R, S, T(A)	Weekly	<input checked="" type="checkbox"/>	<input type="checkbox"/>	<input type="checkbox"/>		
21	เปิดวาล์วระบายน้ำ และบันทึกแรงดันเมื่อปั๊มเริ่มทำงาน	Weekly	<input checked="" type="checkbox"/>	<input type="checkbox"/>	<input type="checkbox"/>		

หมายเหตุ : N = Normal, AB = Abnormal, BK = Breakdown

Feedback	Suggesstion
-----	-----
-----	-----
-----	-----

Certification of Work Completion		
Check by Technician	Inspect by Senior Technician	Acknowledge By Building Manager
----- Name : Aphirak Namwicha , Chakeerin Waedueraman , Saharat Suwannaget , rattakul inbeaw , Keethaphat Nualklab , Kritsada Thanyavitchayawet , Mongkol Sornthong , Theerapat Kongsombat - ช่างอาคาร Date : -----	----- Name : Priwach Tapkong - หัวหน้าช่างอาคาร Date : -----	----- Name : ----- Date : -----

Preventive Maintenance

การตรวจสอบการบำรุงรักษาเชิงป้องกัน

15 - Denim Jatujak Condominium Juristic Person



PM Name :	DNJJ-PM Jockey Pump (2024)	WO No. :	143749
Asset Name :	JOCKEY PUMP TB	Location :	Building B, Floor BASEMENT, FIRE PUMP ROOM (TB)
Asset Code :	JKP-TB-01	Due Date :	2024-12-27T08:16:04.571+07:00
Model :	MMG112MC2-28FT130-H3	Tags :	Annually , Quarterly , Weekly , Biannually , Monthly
Asset Serial :	JKP-TB-01		

Task List

No.	Task Name	Tag	Result			Input Detail	Comment
			N	AB	BK		
1	ตรวจสอบสภาพความต้านทานของฉนวนมอเตอร์และสายไฟ	Annually	<input checked="" type="checkbox"/>	<input type="checkbox"/>	<input type="checkbox"/>		
2	ตรวจสอบสภาพจุดต่อสายไฟฟ้าว่าแน่นหรือไม่ด้วยสายตา	Quarterly	<input checked="" type="checkbox"/>	<input type="checkbox"/>	<input type="checkbox"/>		
3	ตรวจสอบสถานะหลอดไฟหลอดและสวิตช์เลือกที่ผู้ควบคุม	Weekly	<input checked="" type="checkbox"/>	<input type="checkbox"/>	<input type="checkbox"/>		
4	ตรวจสอบสภาพและกวดขันน็อตต่างๆ	Biannually	<input checked="" type="checkbox"/>	<input type="checkbox"/>	<input type="checkbox"/>		
5	ตรวจสอบสภาพและกวดขันจุดต่อทางไฟฟ้าต่างๆ	Monthly	<input checked="" type="checkbox"/>	<input type="checkbox"/>	<input type="checkbox"/>		
6	ปิดวาล์วระบายน้ำ และบันทึกแรงดันเมื่อปั๊มหยุดทำงาน	Weekly	<input checked="" type="checkbox"/>	<input type="checkbox"/>	<input type="checkbox"/>		
7	ตรวจสอบสภาพคัปป์และการเยื้องศูนย์ของเพลลา	Biannually	<input checked="" type="checkbox"/>	<input type="checkbox"/>	<input type="checkbox"/>		
8	ตรวจสอบการทำงานของวาล์วระบายแรงดัน	Annually	<input checked="" type="checkbox"/>	<input type="checkbox"/>	<input type="checkbox"/>		
9	ตรวจสอบสถานะของเมนเบรกเกอร์	Weekly	<input checked="" type="checkbox"/>	<input type="checkbox"/>	<input type="checkbox"/>		
10	ตรวจสอบว่ามีเสียง หรือการสั่นสะเทือนที่ผิดปกติขณะเดินเครื่องหรือไม่	Monthly	<input checked="" type="checkbox"/>	<input type="checkbox"/>	<input type="checkbox"/>		
11	ตรวจสอบสภาพแบริ่งเครื่องสูบน้ำ และเติมจารบีให้กับลูกปืน	Quarterly	<input checked="" type="checkbox"/>	<input type="checkbox"/>	<input type="checkbox"/>		
12	ตรวจสอบว่าสวิตช์เลือกอยู่ในตำแหน่งที่ถูกต้องหรือไม่	Weekly	<input checked="" type="checkbox"/>	<input type="checkbox"/>	<input type="checkbox"/>		
13	ตรวจสอบสภาพ และล้างทำความสะอาดวาล์วกรอง	Quarterly	<input checked="" type="checkbox"/>	<input type="checkbox"/>	<input type="checkbox"/>		
14	ตรวจสอบว่ามีกรรวยซึมของน้ำที่แกนแพคกิ้งซีล หรือแมคคานิคัลซีล หรือไม่	Monthly	<input checked="" type="checkbox"/>	<input type="checkbox"/>	<input type="checkbox"/>		
15	ตรวจสอบสภาพอุปกรณ์ไฟฟ้า และระบบควบคุม	Weekly	<input checked="" type="checkbox"/>	<input type="checkbox"/>	<input type="checkbox"/>		
16	ตรวจสอบสภาพการหล่อลื่นของลูกปืนมอเตอร์และเติมจารบีถ้าจำเป็น	Quarterly	<input checked="" type="checkbox"/>	<input type="checkbox"/>	<input type="checkbox"/>		
17	ตรวจสอบสภาพของเกจวัดความดัน	Weekly	<input checked="" type="checkbox"/>	<input type="checkbox"/>	<input type="checkbox"/>		
18	ตรวจสอบและบันทึกแรงดันของระบบ	Weekly	<input checked="" type="checkbox"/>	<input type="checkbox"/>	<input type="checkbox"/>		
19	ตรวจวัดแรงดันไฟฟ้าระหว่างเฟส RS, ST, RT(V)	Weekly	<input checked="" type="checkbox"/>	<input type="checkbox"/>	<input type="checkbox"/>		
20	ตรวจวัดกระแสไฟฟ้าของเฟส R, S, T(A)	Weekly	<input checked="" type="checkbox"/>	<input type="checkbox"/>	<input type="checkbox"/>		
21	เปิดวาล์วระบายน้ำ และบันทึกแรงดันเมื่อปั๊มเริ่มทำงาน	Weekly	<input checked="" type="checkbox"/>	<input type="checkbox"/>	<input type="checkbox"/>		

หมายเหตุ : N = Normal, AB = Abnormal, BK = Breakdown

Feedback	Suggesstion
-----	-----
-----	-----
-----	-----

Certification of Work Completion		
Check by Technician	Inspect by Senior Technician	Acknowledge By Building Manager
----- Name : Aphirak Namwicha , Chakeerin Waedueraman , Saharat Suwannaget , rattakul inbeaw , Keethaphat Nualklab , Kritsada Thanyavitchayawet , Mongkol Sornthong , Theerapat Kongsombat - ช่างอาคาร Date : -----	----- Name : Priwach Tapkong - หัวหน้าช่างอาคาร Date : -----	----- Name : ----- Date : -----

Preventive Maintenance

การตรวจสอบการบำรุงรักษาเชิงป้องกัน

15 - Denim Jatujak Condominium Juristic Person



PM Name :	DNJJ-PM Jockey Pump (2024)	WO No. :	143750
Asset Name :	JOCKEY PUMP TD	Location :	Building D, Floor 1, FIRE PUMP ROOM
Asset Code :	JP-TD-01	Due Date :	2024-12-27T08:16:04.571+07:00
Model :	-	Tags :	Quarterly , Annually , Biannually , Monthly , Weekly
Asset Serial :	JP-TD-01		

Task List

No.	Task Name	Tag	Result			Input Detail	Comment
			N	AB	BK		
1	ตรวจสอบสภาพจุดต่อสายไฟฟ้าว่าแน่นหรือไม่ด้วยสายตา	Quarterly	<input checked="" type="checkbox"/>	<input type="checkbox"/>	<input type="checkbox"/>		
2	ตรวจสอบสภาพความต้านทานของฉนวนมอเตอร์และสายไฟ	Annually	<input checked="" type="checkbox"/>	<input type="checkbox"/>	<input type="checkbox"/>		
3	ตรวจสอบสภาพและกวดขันน็อตต่างๆ	Biannually	<input checked="" type="checkbox"/>	<input type="checkbox"/>	<input type="checkbox"/>		
4	ตรวจสอบสภาพและกวดขันจุดต่อทางไฟฟ้าต่างๆ	Monthly	<input checked="" type="checkbox"/>	<input type="checkbox"/>	<input type="checkbox"/>		
5	ตรวจสอบสถานะหลอดไฟลอยตและสวิตช์เลือกที่ผู้ควบคุม	Weekly	<input checked="" type="checkbox"/>	<input type="checkbox"/>	<input type="checkbox"/>		
6	ปิดวาล์วระบายน้ำ และบันทึกแรงดันเมื่อปั๊มหยุดทำงาน	Weekly	<input checked="" type="checkbox"/>	<input type="checkbox"/>	<input type="checkbox"/>		
7	ตรวจสอบสภาพคัปปี้งและการเยื้องศูนย์ของเพลลา	Biannually	<input checked="" type="checkbox"/>	<input type="checkbox"/>	<input type="checkbox"/>		
8	ตรวจสอบว่ามีเสียง หรือการสั่นสะเทือนที่ผิดปกติขณะเดินเครื่องหรือไม่	Monthly	<input checked="" type="checkbox"/>	<input type="checkbox"/>	<input type="checkbox"/>		
9	ตรวจสอบสภาพแบริ่งเครื่องสูบน้ำ และเติมจารบีให้กับลูกปืน	Quarterly	<input checked="" type="checkbox"/>	<input type="checkbox"/>	<input type="checkbox"/>		
10	ตรวจสอบสถานะของเมนเบรกเกอร์	Weekly	<input checked="" type="checkbox"/>	<input type="checkbox"/>	<input type="checkbox"/>		
11	ตรวจสอบการทำงานของวาล์วระบายแรงดัน	Annually	<input checked="" type="checkbox"/>	<input type="checkbox"/>	<input type="checkbox"/>		
12	ตรวจสอบว่ามีกรรไกรรื้อของน้ำที่แกนแพคกิ้งซีล หรือแมคคานิคัลซีล หรือไม่	Monthly	<input checked="" type="checkbox"/>	<input type="checkbox"/>	<input type="checkbox"/>		
13	ตรวจสอบว่าสวิตช์เลือกอยู่ในตำแหน่งที่ถูกต้องหรือไม่	Weekly	<input checked="" type="checkbox"/>	<input type="checkbox"/>	<input type="checkbox"/>		
14	ตรวจสอบสภาพ และล้างทำความสะอาดวาล์วกรอง	Quarterly	<input checked="" type="checkbox"/>	<input type="checkbox"/>	<input type="checkbox"/>		
15	ตรวจสอบสภาพอุปกรณ์ไฟฟ้า และระบบควบคุม	Weekly	<input checked="" type="checkbox"/>	<input type="checkbox"/>	<input type="checkbox"/>		
16	ตรวจสอบสภาพการหล่อลื่นของลูกปืนมอเตอร์และเติมจารบีถ้าจำเป็น	Quarterly	<input checked="" type="checkbox"/>	<input type="checkbox"/>	<input type="checkbox"/>		
17	ตรวจสอบสภาพของเกจวัดความดัน	Weekly	<input checked="" type="checkbox"/>	<input type="checkbox"/>	<input type="checkbox"/>		
18	ตรวจสอบและบันทึกแรงดันของระบบ	Weekly	<input checked="" type="checkbox"/>	<input type="checkbox"/>	<input type="checkbox"/>		
19	ตรวจวัดแรงดันไฟฟ้าระหว่างเฟส RS, ST, RT(V)	Weekly	<input checked="" type="checkbox"/>	<input type="checkbox"/>	<input type="checkbox"/>		
20	ตรวจวัดกระแสไฟฟ้าของเฟส R, S, T(A)	Weekly	<input checked="" type="checkbox"/>	<input type="checkbox"/>	<input type="checkbox"/>		
21	เปิดวาล์วระบายน้ำ และบันทึกแรงดันเมื่อปั๊มเริ่มทำงาน	Weekly	<input checked="" type="checkbox"/>	<input type="checkbox"/>	<input type="checkbox"/>		

หมายเหตุ : N = Normal, AB = Abnormal, BK = Breakdown

Feedback	Suggesstion
-----	-----
-----	-----
-----	-----

Certification of Work Completion		
Check by Technician	Inspect by Senior Technician	Acknowledge By Building Manager
----- Name : Aphirak Namwicha , Chakeerin Waedueraman , Saharat Suwannaget , rattakul inbeaw , Keethaphat Nualklab , Kritsada Thanyavitchayawet , Mongkol Sornthong , Theerapat Kongsombat - ช่างอาคาร Date : -----	----- Name : Priwach Tapkong - หัวหน้าช่างอาคาร Date : -----	----- Name : ----- Date : -----

ภาคผนวก ง-6

เอกสารตรวจสอบปั้มน้ำของโครงการ

Preventive Maintenance

การตรวจสอบการบำรุงรักษาเชิงป้องกัน

15 - Denim Jatujak Condominium Juristic Person



PM Name :	DNJJ-PM Booster Pump อาคาร D	WO No. :	52911
Asset Name :	BOOSTER PUMP1	Location :	Building D, Floor 10, ROOF 10D
Asset Code :	BP-TD-01	Due Date :	2024-07-26T10:56:01.614+07:00
Model :	MG90SD-F-H3-CML2A	Tags :	Monthly
Asset Serial :	BP-TD-01		

Task List							
No.	Task Name	Tag	Result			Input Detail	Comment
			N	AB	BK		
1	ตรวจสอบสภาพทั่วไปและทำความสะอาด	Monthly	<input checked="" type="checkbox"/>	<input type="checkbox"/>	<input type="checkbox"/>		
2	ตรวจสอบสภาพและบันทึกค่าของเกจวัดความดันของระบบ(Psig)	Monthly	<input checked="" type="checkbox"/>	<input type="checkbox"/>	<input type="checkbox"/>		
3	ตรวจสอบสภาพและบันทึกค่าแรงดันต้นต่อ และค่าแรงดันตัด(Psig)	Monthly	<input checked="" type="checkbox"/>	<input type="checkbox"/>	<input type="checkbox"/>		
4	ตรวจวัดแรงดันระหว่างเฟส	Monthly	<input checked="" type="checkbox"/>	<input type="checkbox"/>	<input type="checkbox"/>		
5	ตรวจวัดกระแสไฟฟ้าของเฟส	Monthly	<input checked="" type="checkbox"/>	<input type="checkbox"/>	<input type="checkbox"/>		
6	ตรวจสอบว่ามีเสียงหรือการสั่นกระเทือนที่ผิดปกติขณะเดินเครื่องหรือไม่	Monthly	<input checked="" type="checkbox"/>	<input type="checkbox"/>	<input type="checkbox"/>		
7	ตรวจสอบการรั่วซึมของน้ำ	Monthly	<input checked="" type="checkbox"/>	<input type="checkbox"/>	<input type="checkbox"/>		
8	ตรวจสอบสภาพและขยับก้านวาล์วไปในตำแหน่งเปิดและปิดเพื่อป้องกันลื่นวาล์วติดค้าง	Monthly	<input checked="" type="checkbox"/>	<input type="checkbox"/>	<input type="checkbox"/>		

หมายเหตุ : N = Normal, AB = Abnormal, BK = Breakdown

Feedback	Suggestion
.....
.....
.....

Certification of Work Completion		
Check by Technician	Inspect by Senior Technician	Acknowledge By Building Manager

Certification of Work Completion		
Check by Technician	Inspect by Senior Technician	Acknowledge By Building Manager
<div>-----</div> <div>Name : Aphirak Namwicha , Jakkit Wongkhueng , Chakeerin Waedueraman , rattakul inbeaw , Keethaphat Nualklab , Kritsada Thanyavitchayawet</div> <div>Date : -----</div>	<div>-----</div> <div>Name : Priwach Tapkong - หัวหน้าช่างอาคาร</div> <div>Date : -----</div>	<div>-----</div> <div>Name : -----</div> <div>Date : -----</div>

Preventive Maintenance

การตรวจสอบการบำรุงรักษาเชิงป้องกัน

15 - Denim Jatujak Condominium Juristic Person



PM Name :	DNJJ-PM Booster Pump อาคาร D	WO No. :	52912
Asset Name :	BOOSTER PUMP2	Location :	Building D, Floor 10, ROOF 10D
Asset Code :	BP-TD-02	Due Date :	2024-07-26T10:56:01.614+07:00
Model :	MG90SD-F-H3-CML2A	Tags :	Monthly
Asset Serial :	BP-TD-02		

Task List

No.	Task Name	Tag	Result			Input Detail	Comment
			N	AB	BK		
1	ตรวจสอบสภาพทั่วไปและทำความสะอาด	Monthly	<input checked="" type="checkbox"/>	<input type="checkbox"/>	<input type="checkbox"/>		
2	ตรวจสอบสภาพและบันทึกค่าของเกจวัดความดันของระบบ(Psig)	Monthly	<input checked="" type="checkbox"/>	<input type="checkbox"/>	<input type="checkbox"/>		
3	ตรวจสอบสภาพและบันทึกค่าแรงดันต่อ และค่าแรงดันตัด(Psig)	Monthly	<input checked="" type="checkbox"/>	<input type="checkbox"/>	<input type="checkbox"/>		
4	ตรวจวัดแรงดันระหว่างเฟส	Monthly	<input checked="" type="checkbox"/>	<input type="checkbox"/>	<input type="checkbox"/>		
5	ตรวจวัดกระแสไฟฟ้าของเฟส	Monthly	<input checked="" type="checkbox"/>	<input type="checkbox"/>	<input type="checkbox"/>		
6	ตรวจสอบว่ามีเสียงหรือการสั่นกระเทือนที่ผิดปกติขณะเดินเครื่องหรือไม่	Monthly	<input checked="" type="checkbox"/>	<input type="checkbox"/>	<input type="checkbox"/>		
7	ตรวจสอบการรั่วซึมของน้ำ	Monthly	<input checked="" type="checkbox"/>	<input type="checkbox"/>	<input type="checkbox"/>		
8	ตรวจสอบสภาพและขยับก้านวาล์วไปในตำแหน่งเปิดและปิดเพื่อป้องกันลื่นวาล์วติดค้าง	Monthly	<input checked="" type="checkbox"/>	<input type="checkbox"/>	<input type="checkbox"/>		

หมายเหตุ : N = Normal, AB = Abnormal, BK = Breakdown

Feedback	Suggestion
.....
.....
.....

Certification of Work Completion

Check by Technician	Inspect by Senior Technician	Acknowledge By Building Manager
---------------------	------------------------------	---------------------------------

Certification of Work Completion		
Check by Technician	Inspect by Senior Technician	Acknowledge By Building Manager
<div>-----</div> <div>Name : Aphirak Namwicha , Jakkit Wongkhueng , Chakeerin Waedueraman , rattakul inbeaw , Keethaphat Nualklab , Kritsada Thanyavitchayawet</div> <div>Date : -----</div>	<div>-----</div> <div>Name : Priwach Tapkong - หัวหน้าช่างอาคาร</div> <div>Date : -----</div>	<div>-----</div> <div>Name : -----</div> <div>Date : -----</div>

Preventive Maintenance

การตรวจสอบการบำรุงรักษาเชิงป้องกัน

15 - Denim Jatujak Condominium Juristic Person



PM Name :	DNJJ-PM Booster Pump อาคาร D	WO No. :	52913
Asset Name :	BOOSTER PUMP1	Location :	Building D, Floor 10, ROOF 10D
Asset Code :	BP-TD-01	Due Date :	2024-08-26T08:03:03.444+07:00
Model :	MG90SD-F-H3-CML2A	Tags :	Monthly
Asset Serial :	BP-TD-01		

Task List

No.	Task Name	Tag	Result			Input Detail	Comment
			N	AB	BK		
1	ตรวจสอบสภาพทั่วไปและทำความสะอาด	Monthly	<input checked="" type="checkbox"/>	<input type="checkbox"/>	<input type="checkbox"/>		
2	ตรวจสอบสภาพและบันทึกค่าของเกจวัดความดันของระบบ(Psig)	Monthly	<input checked="" type="checkbox"/>	<input type="checkbox"/>	<input type="checkbox"/>		
3	ตรวจสอบสภาพและบันทึกค่าแรงดันต้นต่อ และค่าแรงดันตัด(Psig)	Monthly	<input checked="" type="checkbox"/>	<input type="checkbox"/>	<input type="checkbox"/>		
4	ตรวจวัดแรงดันระหว่างเฟส	Monthly	<input checked="" type="checkbox"/>	<input type="checkbox"/>	<input type="checkbox"/>		
5	ตรวจวัดกระแสไฟฟ้าของเฟส	Monthly	<input checked="" type="checkbox"/>	<input type="checkbox"/>	<input type="checkbox"/>		
6	ตรวจสอบว่ามีเสียงหรือการสั่นกระเทือนที่ผิดปกติขณะเดินเครื่องหรือไม่	Monthly	<input checked="" type="checkbox"/>	<input type="checkbox"/>	<input type="checkbox"/>		
7	ตรวจสอบการรั่วซึมของน้ำ	Monthly	<input checked="" type="checkbox"/>	<input type="checkbox"/>	<input type="checkbox"/>		
8	ตรวจสอบสภาพและขยับก้านวาล์วไปในตำแหน่งเปิดและปิดเพื่อป้องกันลื่นวาล์วติดค้าง	Monthly	<input checked="" type="checkbox"/>	<input type="checkbox"/>	<input type="checkbox"/>		

หมายเหตุ : N = Normal, AB = Abnormal, BK = Breakdown

Feedback	Suggestion
.....
.....
.....

Certification of Work Completion

Check by Technician	Inspect by Senior Technician	Acknowledge By Building Manager
---------------------	------------------------------	---------------------------------

Certification of Work Completion		
Check by Technician	Inspect by Senior Technician	Acknowledge By Building Manager
<div>-----</div> <div>Name : Chakeerin Waedueraman , rattakul inbeaw , Keethaphat Nuaklab , Kritsada Thanyavitchayawet</div> <div>Date : -----</div>	<div>-----</div> <div>Name : Priwach Tapkong - หัวหน้าช่างอาคาร</div> <div>Date : -----</div>	<div>-----</div> <div>Name : -----</div> <div>Date : -----</div>

Preventive Maintenance

การตรวจสอบการบำรุงรักษาเชิงป้องกัน

15 - Denim Jatujak Condominium Juristic Person



PM Name :	DNJJ-PM Booster Pump อาคาร D	WO No. :	52914
Asset Name :	BOOSTER PUMP2	Location :	Building D, Floor 10, ROOF 10D
Asset Code :	BP-TD-02	Due Date :	2024-08-26T08:03:03.444+07:00
Model :	MG90SD-F-H3-CML2A	Tags :	Monthly
Asset Serial :	BP-TD-02		

Task List

No.	Task Name	Tag	Result			Input Detail	Comment
			N	AB	BK		
1	ตรวจสอบสภาพทั่วไปและทำความสะอาด	Monthly	<input checked="" type="checkbox"/>	<input type="checkbox"/>	<input type="checkbox"/>		
2	ตรวจสอบสภาพและบันทึกค่าของเกจวัดความดันของระบบ(Psig)	Monthly	<input checked="" type="checkbox"/>	<input type="checkbox"/>	<input type="checkbox"/>		
3	ตรวจสอบสภาพและบันทึกค่าแรงดันต้นต่อ และค่าแรงดันตัด(Psig)	Monthly	<input checked="" type="checkbox"/>	<input type="checkbox"/>	<input type="checkbox"/>		
4	ตรวจวัดแรงดันระหว่างเฟส	Monthly	<input checked="" type="checkbox"/>	<input type="checkbox"/>	<input type="checkbox"/>		
5	ตรวจวัดกระแสไฟฟ้าของเฟส	Monthly	<input checked="" type="checkbox"/>	<input type="checkbox"/>	<input type="checkbox"/>		
6	ตรวจสอบว่ามีเสียงหรือการสั่นกระเทือนที่ผิดปกติขณะเดินเครื่องหรือไม่	Monthly	<input checked="" type="checkbox"/>	<input type="checkbox"/>	<input type="checkbox"/>		
7	ตรวจสอบการรั่วซึมของน้ำ	Monthly	<input checked="" type="checkbox"/>	<input type="checkbox"/>	<input type="checkbox"/>		
8	ตรวจสอบสภาพและขยับก้านวาล์วไปในตำแหน่งเปิดและปิดเพื่อป้องกันลื่นวาล์วติดค้าง	Monthly	<input checked="" type="checkbox"/>	<input type="checkbox"/>	<input type="checkbox"/>		

หมายเหตุ : N = Normal, AB = Abnormal, BK = Breakdown

Feedback	Suggestion
.....
.....
.....

Certification of Work Completion

Check by Technician	Inspect by Senior Technician	Acknowledge By Building Manager
---------------------	------------------------------	---------------------------------

Certification of Work Completion		
Check by Technician	Inspect by Senior Technician	Acknowledge By Building Manager
<div>-----</div> <div>Name : Chakeerin Waedueraman , rattakul inbeaw , Keethaphat Nuaklab , Kritsada Thanyavitchayawet</div> <div>Date : -----</div>	<div>-----</div> <div>Name : Priwach Tapkong - หัวหน้าช่างอาคาร</div> <div>Date : -----</div>	<div>-----</div> <div>Name : -----</div> <div>Date : -----</div>

Preventive Maintenance

การตรวจสอบการบำรุงรักษาเชิงป้องกัน

15 - Denim Jatujak Condominium Juristic Person



PM Name :	DNJJ-PM Booster Pump อาคาร D	WO No. :	52915
Asset Name :	BOOSTER PUMP1	Location :	Building D, Floor 10, ROOF 10D
Asset Code :	BP-TD-01	Due Date :	2024-09-26T07:58:05.847+07:00
Model :	MG90SD-F-H3-CML2A	Tags :	Monthly
Asset Serial :	BP-TD-01		

Task List							
No.	Task Name	Tag	Result			Input Detail	Comment
			N	AB	BK		
1	ตรวจสอบสภาพทั่วไปและทำความสะอาด	Monthly	<input checked="" type="checkbox"/>	<input type="checkbox"/>	<input type="checkbox"/>		
2	ตรวจสอบสภาพและบันทึกค่าของเกจวัดความดันของระบบ(Psig)	Monthly	<input checked="" type="checkbox"/>	<input type="checkbox"/>	<input type="checkbox"/>		
3	ตรวจสอบสภาพและบันทึกค่าแรงดันต้นต่อ และค่าแรงดันตัด(Psig)	Monthly	<input checked="" type="checkbox"/>	<input type="checkbox"/>	<input type="checkbox"/>		
4	ตรวจวัดแรงดันระหว่างเฟส	Monthly	<input checked="" type="checkbox"/>	<input type="checkbox"/>	<input type="checkbox"/>		
5	ตรวจวัดกระแสไฟฟ้าของเฟส	Monthly	<input checked="" type="checkbox"/>	<input type="checkbox"/>	<input type="checkbox"/>		
6	ตรวจสอบว่ามีเสียงหรือการสั่นกระเทือนที่ผิดปกติขณะเดินเครื่องหรือไม่	Monthly	<input checked="" type="checkbox"/>	<input type="checkbox"/>	<input type="checkbox"/>		
7	ตรวจสอบการรั่วซึมของน้ำ	Monthly	<input checked="" type="checkbox"/>	<input type="checkbox"/>	<input type="checkbox"/>		
8	ตรวจสอบสภาพและขยับก้านวาล์วไปในตำแหน่งเปิดและปิดเพื่อป้องกันลื่นวาล์วติดค้าง	Monthly	<input checked="" type="checkbox"/>	<input type="checkbox"/>	<input type="checkbox"/>		

หมายเหตุ : N = Normal, AB = Abnormal, BK = Breakdown

Feedback	Suggestion
.....
.....
.....

Certification of Work Completion		
Check by Technician	Inspect by Senior Technician	Acknowledge By Building Manager

Certification of Work Completion		
Check by Technician	Inspect by Senior Technician	Acknowledge By Building Manager
<div>-----</div> <div>Name : Aphirak Namwicha , Jakkit Wongkhueng , Chakeerin Waedueraman , Keethaphat Nualklab , Theerapat Kongsombat - ช่างอาคาร</div> <div>Date : -----</div>	<div>-----</div> <div>Name : Priwach Tapkong - หัวหน้าช่างอาคาร</div> <div>Date : -----</div>	<div>-----</div> <div>Name : -----</div> <div>Date : -----</div>

Preventive Maintenance

การตรวจสอบการบำรุงรักษาเชิงป้องกัน

15 - Denim Jatujak Condominium Juristic Person



PM Name :	DNJJ-PM Booster Pump อาคาร D	WO No. :	52916
Asset Name :	BOOSTER PUMP2	Location :	Building D, Floor 10, ROOF 10D
Asset Code :	BP-TD-02	Due Date :	2024-09-26T07:58:05.847+07:00
Model :	MG90SD-F-H3-CML2A	Tags :	Monthly
Asset Serial :	BP-TD-02		

Task List

No.	Task Name	Tag	Result			Input Detail	Comment
			N	AB	BK		
1	ตรวจสอบสภาพทั่วไปและทำความสะอาด	Monthly	<input checked="" type="checkbox"/>	<input type="checkbox"/>	<input type="checkbox"/>		
2	ตรวจสอบสภาพและบันทึกค่าของเกจวัดความดันของระบบ(Psig)	Monthly	<input checked="" type="checkbox"/>	<input type="checkbox"/>	<input type="checkbox"/>		
3	ตรวจสอบสภาพและบันทึกค่าแรงดันต้นต่อ และค่าแรงดันตัด(Psig)	Monthly	<input checked="" type="checkbox"/>	<input type="checkbox"/>	<input type="checkbox"/>		
4	ตรวจวัดแรงดันระหว่างเฟส	Monthly	<input checked="" type="checkbox"/>	<input type="checkbox"/>	<input type="checkbox"/>		
5	ตรวจวัดกระแสไฟฟ้าของเฟส	Monthly	<input checked="" type="checkbox"/>	<input type="checkbox"/>	<input type="checkbox"/>		
6	ตรวจสอบว่ามีเสียงหรือการสั่นกระเทือนที่ผิดปกติขณะเดินเครื่องหรือไม่	Monthly	<input checked="" type="checkbox"/>	<input type="checkbox"/>	<input type="checkbox"/>		
7	ตรวจสอบการรั่วซึมของน้ำ	Monthly	<input checked="" type="checkbox"/>	<input type="checkbox"/>	<input type="checkbox"/>		
8	ตรวจสอบสภาพและขยับก้านวาล์วไปในตำแหน่งเปิดและปิดเพื่อป้องกันลื่นวาล์วติดค้าง	Monthly	<input checked="" type="checkbox"/>	<input type="checkbox"/>	<input type="checkbox"/>		

หมายเหตุ : N = Normal, AB = Abnormal, BK = Breakdown

Feedback	Suggestion
.....
.....
.....

Certification of Work Completion

Check by Technician	Inspect by Senior Technician	Acknowledge By Building Manager
---------------------	------------------------------	---------------------------------

Certification of Work Completion		
Check by Technician	Inspect by Senior Technician	Acknowledge By Building Manager
<div>-----</div> <div>Name : Aphirak Namwicha , Jakkit Wongkhueng , Chakeerin Waedueraman , Keethaphat Nualklab , Theerapat Kongsombat - ช่างอาคาร</div> <div>Date : -----</div>	<div>-----</div> <div>Name : Priwach Tapkong - หัวหน้าช่างอาคาร</div> <div>Date : -----</div>	<div>-----</div> <div>Name : -----</div> <div>Date : -----</div>

Preventive Maintenance

การตรวจสอบการบำรุงรักษาเชิงป้องกัน

15 - Denim Jatujak Condominium Juristic Person



PM Name :	DNJJ-PM Booster Pump อาคาร D	WO No. :	52917
Asset Name :	BOOSTER PUMP1	Location :	Building D, Floor 10, ROOF 10D
Asset Code :	BP-TD-01	Due Date :	2024-10-26T08:18:12.742+07:00
Model :	MG90SD-F-H3-CML2A	Tags :	Monthly
Asset Serial :	BP-TD-01		

Task List							
No.	Task Name	Tag	Result			Input Detail	Comment
			N	AB	BK		
1	ตรวจสอบสภาพทั่วไปและทำความสะอาด	Monthly	<input checked="" type="checkbox"/>	<input type="checkbox"/>	<input type="checkbox"/>		
2	ตรวจสอบสภาพและบันทึกค่าของเกจวัดความดันของระบบ(Psig)	Monthly	<input checked="" type="checkbox"/>	<input type="checkbox"/>	<input type="checkbox"/>		
3	ตรวจสอบสภาพและบันทึกค่าแรงดันต้นต่อ และค่าแรงดันตัด(Psig)	Monthly	<input checked="" type="checkbox"/>	<input type="checkbox"/>	<input type="checkbox"/>		
4	ตรวจวัดแรงดันระหว่างเฟส	Monthly	<input checked="" type="checkbox"/>	<input type="checkbox"/>	<input type="checkbox"/>		
5	ตรวจวัดกระแสไฟฟ้าของเฟส	Monthly	<input checked="" type="checkbox"/>	<input type="checkbox"/>	<input type="checkbox"/>		
6	ตรวจสอบว่ามีเสียงหรือการสั่นกระเทือนที่ผิดปกติขณะเดินเครื่องหรือไม่	Monthly	<input checked="" type="checkbox"/>	<input type="checkbox"/>	<input type="checkbox"/>		
7	ตรวจสอบการรั่วซึมของน้ำ	Monthly	<input checked="" type="checkbox"/>	<input type="checkbox"/>	<input type="checkbox"/>		
8	ตรวจสอบสภาพและขยับก้านวาล์วไปในตำแหน่งเปิดและปิดเพื่อป้องกันลื่นวาล์วติดค้าง	Monthly	<input checked="" type="checkbox"/>	<input type="checkbox"/>	<input type="checkbox"/>		

หมายเหตุ : N = Normal, AB = Abnormal, BK = Breakdown

Feedback	Suggestion
.....
.....
.....

Certification of Work Completion		
Check by Technician	Inspect by Senior Technician	Acknowledge By Building Manager

Certification of Work Completion		
Check by Technician	Inspect by Senior Technician	Acknowledge By Building Manager
<div>-----</div> <div>Name : Aphirak Namwicha , Jakkit Wongkhueng , Saharat Suwannaget , rattakul inbeaw , Kritsada Thanyavitchayawet , Mongkol Sornthong , Theerapat Kongsombat - ช่างอาคาร</div> <div>Date : -----</div>	<div>-----</div> <div>Name : Priwach Tapkong - หัวหน้าช่างอาคาร</div> <div>Date : -----</div>	<div>-----</div> <div>Name : -----</div> <div>Date : -----</div>

Preventive Maintenance

การตรวจสอบการบำรุงรักษาเชิงป้องกัน

15 - Denim Jatujak Condominium Juristic Person



PM Name :	DNJJ-PM Booster Pump อาคาร D	WO No. :	52918
Asset Name :	BOOSTER PUMP2	Location :	Building D, Floor 10, ROOF 10D
Asset Code :	BP-TD-02	Due Date :	2024-10-26T08:18:12.742+07:00
Model :	MG90SD-F-H3-CML2A	Tags :	Monthly
Asset Serial :	BP-TD-02		

Task List

No.	Task Name	Tag	Result			Input Detail	Comment
			N	AB	BK		
1	ตรวจสอบสภาพทั่วไปและทำความสะอาด	Monthly	<input checked="" type="checkbox"/>	<input type="checkbox"/>	<input type="checkbox"/>		
2	ตรวจสอบสภาพและบันทึกค่าของเกจวัดความดันของระบบ(Psig)	Monthly	<input checked="" type="checkbox"/>	<input type="checkbox"/>	<input type="checkbox"/>		
3	ตรวจสอบสภาพและบันทึกค่าแรงดันต้นต่อ และค่าแรงดันตัด(Psig)	Monthly	<input checked="" type="checkbox"/>	<input type="checkbox"/>	<input type="checkbox"/>		
4	ตรวจวัดแรงดันระหว่างเฟส	Monthly	<input checked="" type="checkbox"/>	<input type="checkbox"/>	<input type="checkbox"/>		
5	ตรวจวัดกระแสไฟฟ้าของเฟส	Monthly	<input checked="" type="checkbox"/>	<input type="checkbox"/>	<input type="checkbox"/>		
6	ตรวจสอบว่ามีเสียงหรือการสั่นกระเทือนที่ผิดปกติขณะเดินเครื่องหรือไม่	Monthly	<input checked="" type="checkbox"/>	<input type="checkbox"/>	<input type="checkbox"/>		
7	ตรวจสอบการรั่วซึมของน้ำ	Monthly	<input checked="" type="checkbox"/>	<input type="checkbox"/>	<input type="checkbox"/>		
8	ตรวจสอบสภาพและขยับก้านวาล์วไปในตำแหน่งเปิดและปิดเพื่อป้องกันลื่นวาล์วติดค้าง	Monthly	<input checked="" type="checkbox"/>	<input type="checkbox"/>	<input type="checkbox"/>		

หมายเหตุ : N = Normal, AB = Abnormal, BK = Breakdown

Feedback	Suggestion
.....
.....
.....

Certification of Work Completion

Check by Technician	Inspect by Senior Technician	Acknowledge By Building Manager
---------------------	------------------------------	---------------------------------

Certification of Work Completion		
Check by Technician	Inspect by Senior Technician	Acknowledge By Building Manager
<div>-----</div> <div>Name : Aphirak Namwicha , Jakkit Wongkhueng , Saharat Suwannaget , rattakul inbeaw , Kritsada Thanyavitchayawet , Mongkol Sornthong , Theerapat Kongsombat - ช่างอาคาร</div> <div>Date : -----</div>	<div>-----</div> <div>Name : Priwach Tapkong - หัวหน้าช่างอาคาร</div> <div>Date : -----</div>	<div>-----</div> <div>Name : -----</div> <div>Date : -----</div>

Preventive Maintenance

การตรวจสอบการบำรุงรักษาเชิงป้องกัน

15 - Denim Jatujak Condominium Juristic Person



PM Name :	DNJJ-PM Booster Pump อาคาร D	WO No. :	52919
Asset Name :	BOOSTER PUMP1	Location :	Building D, Floor 10, ROOF 10D
Asset Code :	BP-TD-01	Due Date :	2024-11-26T17:02:17.852+07:00
Model :	MG90SD-F-H3-CML2A	Tags :	Monthly
Asset Serial :	BP-TD-01		

Task List

No.	Task Name	Tag	Result			Input Detail	Comment
			N	AB	BK		
1	ตรวจสอบสภาพทั่วไปและทำความสะอาด	Monthly	<input checked="" type="checkbox"/>	<input type="checkbox"/>	<input type="checkbox"/>		
2	ตรวจสอบสภาพและบันทึกค่าของเกจวัดความดันของระบบ(Psig)	Monthly	<input checked="" type="checkbox"/>	<input type="checkbox"/>	<input type="checkbox"/>		
3	ตรวจสอบสภาพและบันทึกค่าแรงดันต้นต่อ และค่าแรงดันตัด(Psig)	Monthly	<input checked="" type="checkbox"/>	<input type="checkbox"/>	<input type="checkbox"/>		
4	ตรวจวัดแรงดันระหว่างเฟส	Monthly	<input checked="" type="checkbox"/>	<input type="checkbox"/>	<input type="checkbox"/>		
5	ตรวจวัดกระแสไฟฟ้าของเฟส	Monthly	<input checked="" type="checkbox"/>	<input type="checkbox"/>	<input type="checkbox"/>		
6	ตรวจสอบว่ามีเสียงหรือการสั่นกระเทือนที่ผิดปกติขณะเดินเครื่องหรือไม่	Monthly	<input checked="" type="checkbox"/>	<input type="checkbox"/>	<input type="checkbox"/>		
7	ตรวจสอบการรั่วซึมของน้ำ	Monthly	<input checked="" type="checkbox"/>	<input type="checkbox"/>	<input type="checkbox"/>		
8	ตรวจสอบสภาพและขยับก้านวาล์วไปในตำแหน่งเปิดและปิดเพื่อป้องกันลื่นวาล์วติดค้าง	Monthly	<input checked="" type="checkbox"/>	<input type="checkbox"/>	<input type="checkbox"/>		

หมายเหตุ : N = Normal, AB = Abnormal, BK = Breakdown

Feedback	Suggestion
.....
.....
.....

Certification of Work Completion

Check by Technician	Inspect by Senior Technician	Acknowledge By Building Manager
---------------------	------------------------------	---------------------------------

Certification of Work Completion		
Check by Technician	Inspect by Senior Technician	Acknowledge By Building Manager
<div>-----</div> <div>Name : Chakeerin Waedueraman , rattakul inbeaw , Keethaphat Nualklab , Theerapat Kongsombat - ช่างอาคาร</div> <div>Date : -----</div>	<div>-----</div> <div>Name : Priwach Tapkong - หัวหน้าช่างอาคาร</div> <div>Date : -----</div>	<div>-----</div> <div>Name : -----</div> <div>Date : -----</div>

Preventive Maintenance

การตรวจสอบการบำรุงรักษาเชิงป้องกัน

15 - Denim Jatujak Condominium Juristic Person



PM Name :	DNJJ-PM Booster Pump อาคาร D	WO No. :	52920
Asset Name :	BOOSTER PUMP2	Location :	Building D, Floor 10, ROOF 10D
Asset Code :	BP-TD-02	Due Date :	2024-11-26T17:02:17.852+07:00
Model :	MG90SD-F-H3-CML2A	Tags :	Monthly
Asset Serial :	BP-TD-02		

Task List

No.	Task Name	Tag	Result			Input Detail	Comment
			N	AB	BK		
1	ตรวจสอบสภาพทั่วไปและทำความสะอาด	Monthly	<input checked="" type="checkbox"/>	<input type="checkbox"/>	<input type="checkbox"/>		
2	ตรวจสอบสภาพและบันทึกค่าของเกจวัดความดันของระบบ(Psig)	Monthly	<input checked="" type="checkbox"/>	<input type="checkbox"/>	<input type="checkbox"/>		
3	ตรวจสอบสภาพและบันทึกค่าแรงดันต้นต่อ และค่าแรงดันตัด(Psig)	Monthly	<input checked="" type="checkbox"/>	<input type="checkbox"/>	<input type="checkbox"/>		
4	ตรวจวัดแรงดันระหว่างเฟส	Monthly	<input checked="" type="checkbox"/>	<input type="checkbox"/>	<input type="checkbox"/>		
5	ตรวจวัดกระแสไฟฟ้าของเฟส	Monthly	<input checked="" type="checkbox"/>	<input type="checkbox"/>	<input type="checkbox"/>		
6	ตรวจสอบว่ามีเสียงหรือการสั่นกระเทือนที่ผิดปกติขณะเดินเครื่องหรือไม่	Monthly	<input checked="" type="checkbox"/>	<input type="checkbox"/>	<input type="checkbox"/>		
7	ตรวจสอบการรั่วซึมของน้ำ	Monthly	<input checked="" type="checkbox"/>	<input type="checkbox"/>	<input type="checkbox"/>		
8	ตรวจสอบสภาพและขยับก้านวาล์วไปในตำแหน่งเปิดและปิดเพื่อป้องกันลื่นวาล์วติดค้าง	Monthly	<input checked="" type="checkbox"/>	<input type="checkbox"/>	<input type="checkbox"/>		

หมายเหตุ : N = Normal, AB = Abnormal, BK = Breakdown

Feedback	Suggestion
.....
.....
.....

Certification of Work Completion

Check by Technician	Inspect by Senior Technician	Acknowledge By Building Manager
---------------------	------------------------------	---------------------------------

Certification of Work Completion		
Check by Technician	Inspect by Senior Technician	Acknowledge By Building Manager
<div>-----</div> <div>Name : Chakeerin Waedueraman , rattakul inbeaw , Keethaphat Nualklab , Theerapat Kongsombat - ช่างอาคาร</div> <div>Date : -----</div>	<div>-----</div> <div>Name : Priwach Tapkong - หัวหน้าช่างอาคาร</div> <div>Date : -----</div>	<div>-----</div> <div>Name : -----</div> <div>Date : -----</div>

Preventive Maintenance

การตรวจสอบการบำรุงรักษาเชิงป้องกัน

15 - Denim Jatujak Condominium Juristic Person



PM Name :	DNJJ-PM Booster Pump อาคาร D	WO No. :	52921
Asset Name :	BOOSTER PUMP1	Location :	Building D, Floor 10, ROOF 10D
Asset Code :	BP-TD-01	Due Date :	2024-12-26T08:06:16.928+07:00
Model :	MG90SD-F-H3-CML2A	Tags :	Monthly , Biannually , Annually
Asset Serial :	BP-TD-01		

Task List

No.	Task Name	Tag	Result			Input Detail	Comment
			N	AB	BK		
1	ตรวจสอบสภาพทั่วไปและทำความสะอาด	Monthly	<input checked="" type="checkbox"/>	<input type="checkbox"/>	<input type="checkbox"/>		
2	ตรวจสอบสภาพและบันทึกค่าของเกจวัดความดันของระบบ(Psig)	Monthly	<input checked="" type="checkbox"/>	<input type="checkbox"/>	<input type="checkbox"/>		
3	ตรวจสอบสภาพและบันทึกค่าแรงดันต่อ และค่าแรงดันตัด(Psig)	Monthly	<input checked="" type="checkbox"/>	<input type="checkbox"/>	<input type="checkbox"/>		
4	ตรวจวัดแรงดันระหว่างเฟส	Monthly	<input checked="" type="checkbox"/>	<input type="checkbox"/>	<input type="checkbox"/>		
5	ตรวจวัดกระแสไฟฟ้าของเฟส	Monthly	<input checked="" type="checkbox"/>	<input type="checkbox"/>	<input type="checkbox"/>		
6	ตรวจสอบว่ามีเสียงหรือการสั่นกระเทือนที่ผิดปกติขณะเดินเครื่องหรือไม่	Monthly	<input checked="" type="checkbox"/>	<input type="checkbox"/>	<input type="checkbox"/>		
7	ตรวจสอบการรั่วซึมของน้ำ	Monthly	<input checked="" type="checkbox"/>	<input type="checkbox"/>	<input type="checkbox"/>		
8	ตรวจสอบสภาพและขยับก้านวาล์วไปในตำแหน่งเปิดและปิดเพื่อป้องกันลื่นวาล์วติดค้าง	Monthly	<input checked="" type="checkbox"/>	<input type="checkbox"/>	<input type="checkbox"/>		
9	ตรวจสอบสภาพและขันน็อตที่จุดเชื่อมต่อไฟฟ้าต่างๆและเป่าฝุ่นทำความสะอาด	Biannually	<input checked="" type="checkbox"/>	<input type="checkbox"/>	<input type="checkbox"/>		
10	ตรวจสอบและล้างทำความสะอาดสเตรนเนอร์	Biannually	<input checked="" type="checkbox"/>	<input type="checkbox"/>	<input type="checkbox"/>		
11	ตรวจสอบและขันน็อตต่างๆของเครื่องสูบน้ำและถังอัดความดัน	Annually	<input checked="" type="checkbox"/>	<input type="checkbox"/>	<input type="checkbox"/>		
12	ตรวจสอบสภาพของวาล์วกันกลับ	Annually	<input checked="" type="checkbox"/>	<input type="checkbox"/>	<input type="checkbox"/>		
13	ตรวจสอบว่ามีคราบสนิมขึ้นที่เรือนเครื่องสูบน้ำเครื่องปล่อยหุ้มท่อและอุปกรณ์อื่นๆหรือไม่รวมถึงการขัดทาสีกันสนิมถ้าจำเป็น	Annually	<input checked="" type="checkbox"/>	<input type="checkbox"/>	<input type="checkbox"/>		
14	สอบเทียบและปรับตั้งค่าของสวิตช์แรงดันต่างๆให้อยู่ในระดับที่เหมาะสม	Annually	<input checked="" type="checkbox"/>	<input type="checkbox"/>	<input type="checkbox"/>		

หมายเหตุ : N = Normal, AB = Abnormal, BK = Breakdown

Feedback	Suggestion
----------	------------

Feedback	Suggesstion
.....
.....
.....

Certification of Work Completion		
Check by Technician	Inspect by Senior Technician	Acknowledge By Building Manager
..... Name : Aphirak Namwicha , Chakeerin Waedueraman , Saharat Suwannaget , rattakul inbeaw , Keethaphat Nuaklab , Kritsada Thanyavitchayawet , Mongkol Sornthong , Theerapat Kongsombat - ช่างอาคาร Date : Name : Priwach Tapkong - หัวหน้าช่างอาคาร Date : Name : Date :

Preventive Maintenance

การตรวจสอบการบำรุงรักษาเชิงป้องกัน

15 - Denim Jatujak Condominium Juristic Person



PM Name :	DNJJ-PM Booster Pump อาคาร D	WO No. :	52922
Asset Name :	BOOSTER PUMP2	Location :	Building D, Floor 10, ROOF 10D
Asset Code :	BP-TD-02	Due Date :	2024-12-26T08:06:16.928+07:00
Model :	MG90SD-F-H3-CML2A	Tags :	Monthly , Biannually , Annually
Asset Serial :	BP-TD-02		

Task List

No.	Task Name	Tag	Result			Input Detail	Comment
			N	AB	BK		
1	ตรวจสอบสภาพทั่วไปและทำความสะอาด	Monthly	<input checked="" type="checkbox"/>	<input type="checkbox"/>	<input type="checkbox"/>		
2	ตรวจสอบสภาพและบันทึกค่าของเกจวัดความดันของระบบ(Psig)	Monthly	<input checked="" type="checkbox"/>	<input type="checkbox"/>	<input type="checkbox"/>		
3	ตรวจสอบสภาพและบันทึกค่าแรงดันต่อ และค่าแรงดันตัด(Psig)	Monthly	<input checked="" type="checkbox"/>	<input type="checkbox"/>	<input type="checkbox"/>		
4	ตรวจวัดแรงดันระหว่างเฟส	Monthly	<input checked="" type="checkbox"/>	<input type="checkbox"/>	<input type="checkbox"/>		
5	ตรวจวัดกระแสไฟฟ้าของเฟส	Monthly	<input checked="" type="checkbox"/>	<input type="checkbox"/>	<input type="checkbox"/>		
6	ตรวจสอบว่ามีเสียงหรือการสั่นกระเทือนที่ผิดปกติขณะเดินเครื่องหรือไม่	Monthly	<input checked="" type="checkbox"/>	<input type="checkbox"/>	<input type="checkbox"/>		
7	ตรวจสอบการรั่วซึมของน้ำ	Monthly	<input checked="" type="checkbox"/>	<input type="checkbox"/>	<input type="checkbox"/>		
8	ตรวจสอบสภาพและขยับก้านวาล์วไปในตำแหน่งเปิดและปิดเพื่อป้องกันลื่นวาล์วติดค้าง	Monthly	<input checked="" type="checkbox"/>	<input type="checkbox"/>	<input type="checkbox"/>		
9	ตรวจสอบสภาพและขันน็อตที่จุดเชื่อมต่อไฟฟ้าต่างๆและเป่าฝุ่นทำความสะอาด	Biannually	<input checked="" type="checkbox"/>	<input type="checkbox"/>	<input type="checkbox"/>		
10	ตรวจสอบและล้างทำความสะอาดสเตรนเนอร์	Biannually	<input checked="" type="checkbox"/>	<input type="checkbox"/>	<input type="checkbox"/>		
11	ตรวจสอบและขันน็อตต่างๆของเครื่องสูบน้ำและถังอัดความดัน	Annually	<input checked="" type="checkbox"/>	<input type="checkbox"/>	<input type="checkbox"/>		
12	ตรวจสอบสภาพของวาล์วกันกลับ	Annually	<input checked="" type="checkbox"/>	<input type="checkbox"/>	<input type="checkbox"/>		
13	ตรวจสอบว่ามีคราบสนิมขึ้นที่เรือนเครื่องสูบน้ำเครื่องปล่อยหุ้มท่อและอุปกรณ์อื่นๆหรือไม่รวมถึงการขัดทาสีกันสนิมถ้าจำเป็น	Annually	<input checked="" type="checkbox"/>	<input type="checkbox"/>	<input type="checkbox"/>		
14	สอบเทียบและปรับตั้งค่าของสวิตช์แรงดันต่างๆให้อยู่ในระดับที่เหมาะสม	Annually	<input checked="" type="checkbox"/>	<input type="checkbox"/>	<input type="checkbox"/>		

หมายเหตุ : N = Normal, AB = Abnormal, BK = Breakdown

Feedback	Suggestion
----------	------------

Feedback	Suggesstion
.....
.....
.....

Certification of Work Completion		
Check by Technician	Inspect by Senior Technician	Acknowledge By Building Manager
..... Name : Aphirak Namwicha , Chakeerin Waedueraman , Saharat Suwannaget , rattakul inbeaw , Keethaphat Nuaklab , Kritsada Thanyavitchayawet , Mongkol Sornthong , Theerapat Kongsombat - ช่างอาคาร Date : Name : Priwach Tapkong - หัวหน้าช่างอาคาร Date : Name : Date :

Preventive Maintenance

การตรวจสอบการบำรุงรักษาเชิงป้องกัน

15 - Denim Jatujak Condominium Juristic Person



PM Name :	DNJJ-PM Booster Pump อาคาร B	WO No. :	53007
Asset Name :	BOOSTER PUMP1	Location :	Building B, FL.ROOF, ROOF FLOOR
Asset Code :	BP-TB-01	Due Date :	2024-07-25T08:52:32.977+07:00
Model :	MMG-90L-2-24FF165-G3	Tags :	Monthly
Asset Serial :	BP-TB-01		

Task List

No.	Task Name	Tag	Result			Input Detail	Comment
			N	AB	BK		
1	ตรวจสอบสภาพทั่วไปและทำความสะอาด	Monthly	<input checked="" type="checkbox"/>	<input type="checkbox"/>	<input type="checkbox"/>		
2	ตรวจสอบสภาพและบันทึกค่าของเกจวัดความดันของระบบ(Psig)	Monthly	<input checked="" type="checkbox"/>	<input type="checkbox"/>	<input type="checkbox"/>		
3	ตรวจสอบสภาพและบันทึกค่าแรงดันต้นต่อ และค่าแรงดันตัด(Psig)	Monthly	<input checked="" type="checkbox"/>	<input type="checkbox"/>	<input type="checkbox"/>		
4	ตรวจวัดแรงดันระหว่างเฟส	Monthly	<input checked="" type="checkbox"/>	<input type="checkbox"/>	<input type="checkbox"/>		
5	ตรวจวัดกระแสไฟฟ้าของเฟส	Monthly	<input checked="" type="checkbox"/>	<input type="checkbox"/>	<input type="checkbox"/>		
6	ตรวจสอบว่ามีเสียงหรือการสั่นกระเทือนที่ผิดปกติขณะเดินเครื่องหรือไม่	Monthly	<input checked="" type="checkbox"/>	<input type="checkbox"/>	<input type="checkbox"/>		
7	ตรวจสอบการรั่วซึมของน้ำ	Monthly	<input checked="" type="checkbox"/>	<input type="checkbox"/>	<input type="checkbox"/>		
8	ตรวจสอบสภาพและขยับก้านวาล์วไปในตำแหน่งเปิดและปิดเพื่อป้องกันลื่นวาล์วติดค้าง	Monthly	<input checked="" type="checkbox"/>	<input type="checkbox"/>	<input type="checkbox"/>		

หมายเหตุ : N = Normal, AB = Abnormal, BK = Breakdown

Feedback	Suggestion
.....
.....
.....

Certification of Work Completion

Check by Technician	Inspect by Senior Technician	Acknowledge By Building Manager
---------------------	------------------------------	---------------------------------

Certification of Work Completion		
Check by Technician	Inspect by Senior Technician	Acknowledge By Building Manager
<div>-----</div> <div>Name : Rathapat Udompituch , Aphirak Namwicha , Jakkit Wongkhueng , Chakeerin Waedueraman , Saharat Suwannaget , rattakul inbeaw , Keethaphat Nualklab</div> <div>Date : -----</div>	<div>-----</div> <div>Name : Priwach Tapkong - หัวหน้าช่างอาคาร</div> <div>Date : -----</div>	<div>-----</div> <div>Name : -----</div> <div>Date : -----</div>

Preventive Maintenance

การตรวจสอบการบำรุงรักษาเชิงป้องกัน

15 - Denim Jatujak Condominium Juristic Person



PM Name :	DNJJ-PM Booster Pump อาคาร B	WO No. :	53008
Asset Name :	BOOSTER PUMP2	Location :	Building B, FL.ROOF, ROOF FLOOR
Asset Code :	BP-TB-02	Due Date :	2024-07-25T08:52:32.977+07:00
Model :	MMG-90L-2-24FF165-G3	Tags :	Monthly
Asset Serial :	BP-TB-02		

Task List

No.	Task Name	Tag	Result			Input Detail	Comment
			N	AB	BK		
1	ตรวจสอบสภาพทั่วไปและทำความสะอาด	Monthly	<input checked="" type="checkbox"/>	<input type="checkbox"/>	<input type="checkbox"/>		
2	ตรวจสอบสภาพและบันทึกค่าของเกจวัดความดันของระบบ(Psig)	Monthly	<input checked="" type="checkbox"/>	<input type="checkbox"/>	<input type="checkbox"/>		
3	ตรวจสอบสภาพและบันทึกค่าแรงดันต่อ และค่าแรงดันตัด(Psig)	Monthly	<input checked="" type="checkbox"/>	<input type="checkbox"/>	<input type="checkbox"/>		
4	ตรวจวัดแรงดันระหว่างเฟส	Monthly	<input checked="" type="checkbox"/>	<input type="checkbox"/>	<input type="checkbox"/>		
5	ตรวจวัดกระแสไฟฟ้าของเฟส	Monthly	<input checked="" type="checkbox"/>	<input type="checkbox"/>	<input type="checkbox"/>		
6	ตรวจสอบว่ามีเสียงหรือการสั่นกระเทือนที่ผิดปกติขณะเดินเครื่องหรือไม่	Monthly	<input checked="" type="checkbox"/>	<input type="checkbox"/>	<input type="checkbox"/>		
7	ตรวจสอบการรั่วซึมของน้ำ	Monthly	<input checked="" type="checkbox"/>	<input type="checkbox"/>	<input type="checkbox"/>		
8	ตรวจสอบสภาพและขยับก้านวาล์วไปในตำแหน่งเปิดและปิดเพื่อป้องกันลื่นวาล์วติดค้าง	Monthly	<input checked="" type="checkbox"/>	<input type="checkbox"/>	<input type="checkbox"/>		

หมายเหตุ : N = Normal, AB = Abnormal, BK = Breakdown

Feedback	Suggestion
.....
.....
.....

Certification of Work Completion

Check by Technician	Inspect by Senior Technician	Acknowledge By Building Manager
---------------------	------------------------------	---------------------------------

Certification of Work Completion		
Check by Technician	Inspect by Senior Technician	Acknowledge By Building Manager
<div>-----</div> <div>Name : Rathapat Udompituch , Aphirak Namwicha , Jakkit Wongkhueng , Chakeerin Waedueraman , Saharat Suwannaget , rattakul inbeaw , Keethaphat Nualklab</div> <div>Date : -----</div>	<div>-----</div> <div>Name : Priwach Tapkong - หัวหน้าช่างอาคาร</div> <div>Date : -----</div>	<div>-----</div> <div>Name : -----</div> <div>Date : -----</div>

Preventive Maintenance

การตรวจสอบการบำรุงรักษาเชิงป้องกัน

15 - Denim Jatujak Condominium Juristic Person



PM Name :	DNJJ-PM Booster Pump อาคาร B	WO No. :	53009
Asset Name :	BOOSTER PUMP1	Location :	Building B, FL.ROOF, ROOF FLOOR
Asset Code :	BP-TB-01	Due Date :	2024-08-25T16:38:38.285+07:00
Model :	MMG-90L-2-24FF165-G3	Tags :	Monthly
Asset Serial :	BP-TB-01		

Task List

No.	Task Name	Tag	Result			Input Detail	Comment
			N	AB	BK		
1	ตรวจสอบสภาพทั่วไปและทำความสะอาด	Monthly	<input checked="" type="checkbox"/>	<input type="checkbox"/>	<input type="checkbox"/>		
2	ตรวจสอบสภาพและบันทึกค่าของเกจวัดความดันของระบบ(Psig)	Monthly	<input checked="" type="checkbox"/>	<input type="checkbox"/>	<input type="checkbox"/>		
3	ตรวจสอบสภาพและบันทึกค่าแรงดันต่อ และค่าแรงดันตัด(Psig)	Monthly	<input checked="" type="checkbox"/>	<input type="checkbox"/>	<input type="checkbox"/>		
4	ตรวจวัดแรงดันระหว่างเฟส	Monthly	<input checked="" type="checkbox"/>	<input type="checkbox"/>	<input type="checkbox"/>		
5	ตรวจวัดกระแสไฟฟ้าของเฟส	Monthly	<input checked="" type="checkbox"/>	<input type="checkbox"/>	<input type="checkbox"/>		
6	ตรวจสอบว่ามีเสียงหรือการสั่นกระเทือนที่ผิดปกติขณะเดินเครื่องหรือไม่	Monthly	<input checked="" type="checkbox"/>	<input type="checkbox"/>	<input type="checkbox"/>		
7	ตรวจสอบการรั่วซึมของน้ำ	Monthly	<input checked="" type="checkbox"/>	<input type="checkbox"/>	<input type="checkbox"/>		
8	ตรวจสอบสภาพและขยับก้านวาล์วไปในตำแหน่งเปิดและปิดเพื่อป้องกันลื่นวาล์วติดค้าง	Monthly	<input checked="" type="checkbox"/>	<input type="checkbox"/>	<input type="checkbox"/>		

หมายเหตุ : N = Normal, AB = Abnormal, BK = Breakdown

Feedback	Suggestion
.....
.....
.....

Certification of Work Completion

Check by Technician	Inspect by Senior Technician	Acknowledge By Building Manager
---------------------	------------------------------	---------------------------------

Certification of Work Completion		
Check by Technician	Inspect by Senior Technician	Acknowledge By Building Manager
<div>-----</div> <div>Name : Aphirak Namwicha , Chakeerin Waedueraman , Saharat Suwannaget , rattakul inbeaw , Keethaphat Nualklab , Kritsada Thanyavitchayawet</div> <div>Date : -----</div>	<div>-----</div> <div>Name : Priwach Tapkong - หัวหน้าช่างอาคาร</div> <div>Date : -----</div>	<div>-----</div> <div>Name : -----</div> <div>Date : -----</div>

Preventive Maintenance

การตรวจสอบการบำรุงรักษาเชิงป้องกัน

15 - Denim Jatujak Condominium Juristic Person



PM Name :	DNJJ-PM Booster Pump อาคาร B	WO No. :	53010
Asset Name :	BOOSTER PUMP2	Location :	Building B, FL.ROOF, ROOF FLOOR
Asset Code :	BP-TB-02	Due Date :	2024-08-25T16:38:38.285+07:00
Model :	MMG-90L-2-24FF165-G3	Tags :	Monthly
Asset Serial :	BP-TB-02		

Task List

No.	Task Name	Tag	Result			Input Detail	Comment
			N	AB	BK		
1	ตรวจสอบสภาพทั่วไปและทำความสะอาด	Monthly	<input checked="" type="checkbox"/>	<input type="checkbox"/>	<input type="checkbox"/>		
2	ตรวจสอบสภาพและบันทึกค่าของเกจวัดความดันของระบบ(Psig)	Monthly	<input checked="" type="checkbox"/>	<input type="checkbox"/>	<input type="checkbox"/>		
3	ตรวจสอบสภาพและบันทึกค่าแรงดันต่อ และค่าแรงดันตัด(Psig)	Monthly	<input checked="" type="checkbox"/>	<input type="checkbox"/>	<input type="checkbox"/>		
4	ตรวจวัดแรงดันระหว่างเฟส	Monthly	<input checked="" type="checkbox"/>	<input type="checkbox"/>	<input type="checkbox"/>		
5	ตรวจวัดกระแสไฟฟ้าของเฟส	Monthly	<input checked="" type="checkbox"/>	<input type="checkbox"/>	<input type="checkbox"/>		
6	ตรวจสอบว่ามีเสียงหรือการสั่นกระเทือนที่ผิดปกติขณะเดินเครื่องหรือไม่	Monthly	<input checked="" type="checkbox"/>	<input type="checkbox"/>	<input type="checkbox"/>		
7	ตรวจสอบการรั่วซึมของน้ำ	Monthly	<input checked="" type="checkbox"/>	<input type="checkbox"/>	<input type="checkbox"/>		
8	ตรวจสอบสภาพและขยับก้านวาล์วไปในตำแหน่งเปิดและปิดเพื่อป้องกันลื่นวาล์วติดค้าง	Monthly	<input checked="" type="checkbox"/>	<input type="checkbox"/>	<input type="checkbox"/>		

หมายเหตุ : N = Normal, AB = Abnormal, BK = Breakdown

Feedback	Suggestion
.....
.....
.....

Certification of Work Completion

Check by Technician	Inspect by Senior Technician	Acknowledge By Building Manager
---------------------	------------------------------	---------------------------------

Certification of Work Completion		
Check by Technician	Inspect by Senior Technician	Acknowledge By Building Manager
<div>-----</div> <div>Name : Aphirak Namwicha , Chakeerin Waedueraman , Saharat Suwannaget , rattakul inbeaw , Keethaphat Nualklab , Kritsada Thanyavitchayawet</div> <div>Date : -----</div>	<div>-----</div> <div>Name : Priwach Tapkong - หัวหน้าช่างอาคาร</div> <div>Date : -----</div>	<div>-----</div> <div>Name : -----</div> <div>Date : -----</div>

Preventive Maintenance

การตรวจสอบการบำรุงรักษาเชิงป้องกัน

15 - Denim Jatujak Condominium Juristic Person



PM Name :	DNJJ-PM Booster Pump อาคาร B	WO No. :	53011
Asset Name :	BOOSTER PUMP1	Location :	Building B, FL.ROOF, ROOF FLOOR
Asset Code :	BP-TB-01	Due Date :	2024-09-25T10:18:52.612+07:00
Model :	MMG-90L-2-24FF165-G3	Tags :	Monthly
Asset Serial :	BP-TB-01		

Task List

No.	Task Name	Tag	Result			Input Detail	Comment
			N	AB	BK		
1	ตรวจสอบสภาพทั่วไปและทำความสะอาด	Monthly	<input checked="" type="checkbox"/>	<input type="checkbox"/>	<input type="checkbox"/>		
2	ตรวจสอบสภาพและบันทึกค่าของเกจวัดความดันของระบบ(Psig)	Monthly	<input checked="" type="checkbox"/>	<input type="checkbox"/>	<input type="checkbox"/>		
3	ตรวจสอบสภาพและบันทึกค่าแรงดันต่อ และค่าแรงดันตัด(Psig)	Monthly	<input checked="" type="checkbox"/>	<input type="checkbox"/>	<input type="checkbox"/>		
4	ตรวจวัดแรงดันระหว่างเฟส	Monthly	<input checked="" type="checkbox"/>	<input type="checkbox"/>	<input type="checkbox"/>		
5	ตรวจวัดกระแสไฟฟ้าของเฟส	Monthly	<input checked="" type="checkbox"/>	<input type="checkbox"/>	<input type="checkbox"/>		
6	ตรวจสอบว่ามีเสียงหรือการสั่นกระเทือนที่ผิดปกติขณะเดินเครื่องหรือไม่	Monthly	<input checked="" type="checkbox"/>	<input type="checkbox"/>	<input type="checkbox"/>		
7	ตรวจสอบการรั่วซึมของน้ำ	Monthly	<input checked="" type="checkbox"/>	<input type="checkbox"/>	<input type="checkbox"/>		
8	ตรวจสอบสภาพและขยับก้านวาล์วไปในตำแหน่งเปิดและปิดเพื่อป้องกันลื่นวาล์วติดค้าง	Monthly	<input checked="" type="checkbox"/>	<input type="checkbox"/>	<input type="checkbox"/>		

หมายเหตุ : N = Normal, AB = Abnormal, BK = Breakdown

Feedback	Suggestion
.....
.....
.....

Certification of Work Completion

Check by Technician	Inspect by Senior Technician	Acknowledge By Building Manager
---------------------	------------------------------	---------------------------------

Certification of Work Completion		
Check by Technician	Inspect by Senior Technician	Acknowledge By Building Manager
<div>-----</div> <div>Name : Aphirak Namwicha , Jakkit Wongkhueng , Chakeerin Waedueraman , Saharat Suwannaget , rattakul inbeaw , Keethaphat Nualklab , Kritsada Thanyavitchayawet , Mongkol Sornthong , Theerapat Kongsombat - ช่างอาคาร</div> <div>Date : -----</div>	<div>-----</div> <div>Name : Priwach Tapkong - หัวหน้าช่างอาคาร</div> <div>Date : -----</div>	<div>-----</div> <div>Name : -----</div> <div>Date : -----</div>

Preventive Maintenance

การตรวจสอบการบำรุงรักษาเชิงป้องกัน

15 - Denim Jatujak Condominium Juristic Person



PM Name :	DNJJ-PM Booster Pump อาคาร B	WO No. :	53012
Asset Name :	BOOSTER PUMP2	Location :	Building B, FL.ROOF, ROOF FLOOR
Asset Code :	BP-TB-02	Due Date :	2024-09-25T10:18:52.612+07:00
Model :	MMG-90L-2-24FF165-G3	Tags :	Monthly
Asset Serial :	BP-TB-02		

Task List

No.	Task Name	Tag	Result			Input Detail	Comment
			N	AB	BK		
1	ตรวจสอบสภาพทั่วไปและทำความสะอาด	Monthly	<input checked="" type="checkbox"/>	<input type="checkbox"/>	<input type="checkbox"/>		
2	ตรวจสอบสภาพและบันทึกค่าของเกจวัดความดันของระบบ(Psig)	Monthly	<input checked="" type="checkbox"/>	<input type="checkbox"/>	<input type="checkbox"/>		
3	ตรวจสอบสภาพและบันทึกค่าแรงดันต่อ และค่าแรงดันตัด(Psig)	Monthly	<input checked="" type="checkbox"/>	<input type="checkbox"/>	<input type="checkbox"/>		
4	ตรวจวัดแรงดันระหว่างเฟส	Monthly	<input checked="" type="checkbox"/>	<input type="checkbox"/>	<input type="checkbox"/>		
5	ตรวจวัดกระแสไฟฟ้าของเฟส	Monthly	<input checked="" type="checkbox"/>	<input type="checkbox"/>	<input type="checkbox"/>		
6	ตรวจสอบว่ามีเสียงหรือการสั่นกระเทือนที่ผิดปกติขณะเดินเครื่องหรือไม่	Monthly	<input checked="" type="checkbox"/>	<input type="checkbox"/>	<input type="checkbox"/>		
7	ตรวจสอบการรั่วซึมของน้ำ	Monthly	<input checked="" type="checkbox"/>	<input type="checkbox"/>	<input type="checkbox"/>		
8	ตรวจสอบสภาพและขยับก้านวาล์วไปในตำแหน่งเปิดและปิดเพื่อป้องกันลื่นวาล์วติดค้าง	Monthly	<input checked="" type="checkbox"/>	<input type="checkbox"/>	<input type="checkbox"/>		

หมายเหตุ : N = Normal, AB = Abnormal, BK = Breakdown

Feedback	Suggestion
.....
.....
.....

Certification of Work Completion

Check by Technician	Inspect by Senior Technician	Acknowledge By Building Manager
---------------------	------------------------------	---------------------------------

Certification of Work Completion		
Check by Technician	Inspect by Senior Technician	Acknowledge By Building Manager
<div>-----</div> <div>Name : Aphirak Namwicha , Jakkit Wongkhueng , Chakeerin Waedueraman , Saharat Suwannaget , rattakul inbeaw , Keethaphat Nualklab , Kritsada Thanyavitchayawet , Mongkol Sornthong , Theerapat Kongsombat - ช่างอาคาร</div> <div>Date : -----</div>	<div>-----</div> <div>Name : Priwach Tapkong - หัวหน้าช่างอาคาร</div> <div>Date : -----</div>	<div>-----</div> <div>Name : -----</div> <div>Date : -----</div>

Preventive Maintenance

การตรวจสอบการบำรุงรักษาเชิงป้องกัน

15 - Denim Jatujak Condominium Juristic Person



PM Name :	DNJJ-PM Booster Pump อาคาร B	WO No. :	53013
Asset Name :	BOOSTER PUMP1	Location :	Building B, FL.ROOF, ROOF FLOOR
Asset Code :	BP-TB-01	Due Date :	2024-10-25T08:02:55.419+07:00
Model :	MMG-90L-2-24FF165-G3	Tags :	Monthly
Asset Serial :	BP-TB-01		

Task List

No.	Task Name	Tag	Result			Input Detail	Comment
			N	AB	BK		
1	ตรวจสอบสภาพทั่วไปและทำความสะอาด	Monthly	<input checked="" type="checkbox"/>	<input type="checkbox"/>	<input type="checkbox"/>		
2	ตรวจสอบสภาพและบันทึกค่าของเกจวัดความดันของระบบ(Psig)	Monthly	<input checked="" type="checkbox"/>	<input type="checkbox"/>	<input type="checkbox"/>		
3	ตรวจสอบสภาพและบันทึกค่าแรงดันต่อ และค่าแรงดันตัด(Psig)	Monthly	<input checked="" type="checkbox"/>	<input type="checkbox"/>	<input type="checkbox"/>		
4	ตรวจวัดแรงดันระหว่างเฟส	Monthly	<input checked="" type="checkbox"/>	<input type="checkbox"/>	<input type="checkbox"/>		
5	ตรวจวัดกระแสไฟฟ้าของเฟส	Monthly	<input checked="" type="checkbox"/>	<input type="checkbox"/>	<input type="checkbox"/>		
6	ตรวจสอบว่ามีเสียงหรือการสั่นกระเทือนที่ผิดปกติขณะเดินเครื่องหรือไม่	Monthly	<input checked="" type="checkbox"/>	<input type="checkbox"/>	<input type="checkbox"/>		
7	ตรวจสอบการรั่วซึมของน้ำ	Monthly	<input checked="" type="checkbox"/>	<input type="checkbox"/>	<input type="checkbox"/>		
8	ตรวจสอบสภาพและขยับก้านวาล์วไปในตำแหน่งเปิดและปิดเพื่อป้องกันลื่นวาล์วติดค้าง	Monthly	<input checked="" type="checkbox"/>	<input type="checkbox"/>	<input type="checkbox"/>		

หมายเหตุ : N = Normal, AB = Abnormal, BK = Breakdown

Feedback	Suggestion
.....
.....
.....

Certification of Work Completion

Check by Technician	Inspect by Senior Technician	Acknowledge By Building Manager
---------------------	------------------------------	---------------------------------

Certification of Work Completion		
Check by Technician	Inspect by Senior Technician	Acknowledge By Building Manager
<div>-----</div> <div>Name : Jakkit Wongkhueng , Chakeerin Waedueraman , rattakul inbeaw , Kritsada Thanyavitchayawet , Mongkol Sornthong , Theerapat Kongsombat - ช่างอาคาร</div> <div>Date : -----</div>	<div>-----</div> <div>Name : Priwach Tapkong - หัวหน้าช่างอาคาร</div> <div>Date : -----</div>	<div>-----</div> <div>Name : -----</div> <div>Date : -----</div>

Preventive Maintenance

การตรวจสอบการบำรุงรักษาเชิงป้องกัน

15 - Denim Jatujak Condominium Juristic Person



PM Name :	DNJJ-PM Booster Pump อาคาร B	WO No. :	53014
Asset Name :	BOOSTER PUMP2	Location :	Building B, FL.ROOF, ROOF FLOOR
Asset Code :	BP-TB-02	Due Date :	2024-10-25T08:02:55.419+07:00
Model :	MMG-90L-2-24FF165-G3	Tags :	Monthly
Asset Serial :	BP-TB-02		

Task List

No.	Task Name	Tag	Result			Input Detail	Comment
			N	AB	BK		
1	ตรวจสอบสภาพทั่วไปและทำความสะอาด	Monthly	<input checked="" type="checkbox"/>	<input type="checkbox"/>	<input type="checkbox"/>		
2	ตรวจสอบสภาพและบันทึกค่าของเกจวัดความดันของระบบ(Psig)	Monthly	<input checked="" type="checkbox"/>	<input type="checkbox"/>	<input type="checkbox"/>		
3	ตรวจสอบสภาพและบันทึกค่าแรงดันต่อ และค่าแรงดันตัด(Psig)	Monthly	<input checked="" type="checkbox"/>	<input type="checkbox"/>	<input type="checkbox"/>		
4	ตรวจวัดแรงดันระหว่างเฟส	Monthly	<input checked="" type="checkbox"/>	<input type="checkbox"/>	<input type="checkbox"/>		
5	ตรวจวัดกระแสไฟฟ้าของเฟส	Monthly	<input checked="" type="checkbox"/>	<input type="checkbox"/>	<input type="checkbox"/>		
6	ตรวจสอบว่ามีเสียงหรือการสั่นกระเทือนที่ผิดปกติขณะเดินเครื่องหรือไม่	Monthly	<input checked="" type="checkbox"/>	<input type="checkbox"/>	<input type="checkbox"/>		
7	ตรวจสอบการรั่วซึมของน้ำ	Monthly	<input checked="" type="checkbox"/>	<input type="checkbox"/>	<input type="checkbox"/>		
8	ตรวจสอบสภาพและขยับก้านวาล์วไปในตำแหน่งเปิดและปิดเพื่อป้องกันลื่นวาล์วติดค้าง	Monthly	<input checked="" type="checkbox"/>	<input type="checkbox"/>	<input type="checkbox"/>		

หมายเหตุ : N = Normal, AB = Abnormal, BK = Breakdown

Feedback	Suggestion
.....
.....
.....

Certification of Work Completion

Check by Technician	Inspect by Senior Technician	Acknowledge By Building Manager
---------------------	------------------------------	---------------------------------

Certification of Work Completion		
Check by Technician	Inspect by Senior Technician	Acknowledge By Building Manager
<div>-----</div> <div>Name : Jakkit Wongkhueng , Chakeerin Waedueraman , rattakul inbeaw , Kritsada Thanyavitchayawet , Mongkol Sornthong , Theerapat Kongsombat - ช่างอาคาร</div> <div>Date : -----</div>	<div>-----</div> <div>Name : Priwach Tapkong - หัวหน้าช่างอาคาร</div> <div>Date : -----</div>	<div>-----</div> <div>Name : -----</div> <div>Date : -----</div>

Preventive Maintenance

การตรวจสอบการบำรุงรักษาเชิงป้องกัน

15 - Denim Jatujak Condominium Juristic Person



PM Name :	DNJJ-PM Booster Pump อาคาร B	WO No. :	53015
Asset Name :	BOOSTER PUMP1	Location :	Building B, FL.ROOF, ROOF FLOOR
Asset Code :	BP-TB-01	Due Date :	2024-11-25T16:06:35.271+07:00
Model :	MMG-90L-2-24FF165-G3	Tags :	Monthly
Asset Serial :	BP-TB-01		

Task List

No.	Task Name	Tag	Result			Input Detail	Comment
			N	AB	BK		
1	ตรวจสอบสภาพทั่วไปและทำความสะอาด	Monthly	<input checked="" type="checkbox"/>	<input type="checkbox"/>	<input type="checkbox"/>		
2	ตรวจสอบสภาพและบันทึกค่าของเกจวัดความดันของระบบ(Psig)	Monthly	<input checked="" type="checkbox"/>	<input type="checkbox"/>	<input type="checkbox"/>		
3	ตรวจสอบสภาพและบันทึกค่าแรงดันต่อ และค่าแรงดันตัด(Psig)	Monthly	<input checked="" type="checkbox"/>	<input type="checkbox"/>	<input type="checkbox"/>		
4	ตรวจวัดแรงดันระหว่างเฟส	Monthly	<input checked="" type="checkbox"/>	<input type="checkbox"/>	<input type="checkbox"/>		
5	ตรวจวัดกระแสไฟฟ้าของเฟส	Monthly	<input checked="" type="checkbox"/>	<input type="checkbox"/>	<input type="checkbox"/>		
6	ตรวจสอบว่ามีเสียงหรือการสั่นกระเทือนที่ผิดปกติขณะเดินเครื่องหรือไม่	Monthly	<input checked="" type="checkbox"/>	<input type="checkbox"/>	<input type="checkbox"/>		
7	ตรวจสอบการรั่วซึมของน้ำ	Monthly	<input checked="" type="checkbox"/>	<input type="checkbox"/>	<input type="checkbox"/>		
8	ตรวจสอบสภาพและขยับก้านวาล์วไปในตำแหน่งเปิดและปิดเพื่อป้องกันลื่นวาล์วติดค้าง	Monthly	<input checked="" type="checkbox"/>	<input type="checkbox"/>	<input type="checkbox"/>		

หมายเหตุ : N = Normal, AB = Abnormal, BK = Breakdown

Feedback	Suggestion
.....
.....
.....

Certification of Work Completion

Check by Technician	Inspect by Senior Technician	Acknowledge By Building Manager
---------------------	------------------------------	---------------------------------

Certification of Work Completion		
Check by Technician	Inspect by Senior Technician	Acknowledge By Building Manager
<div>-----</div> <div>Name : Aphirak Namwicha , Jakkit Wongkhueng , Chakeerin Waedueraman , Saharat Suwannaget , rattakul inbeaw , Keethaphat Nualklab , Kritsada Thanyavitchayawet , Mongkol Sornthong , Theerapat Kongsombat - ช่างอาคาร</div> <div>Date : -----</div>	<div>-----</div> <div>Name : Priwach Tapkong - หัวหน้าช่างอาคาร</div> <div>Date : -----</div>	<div>-----</div> <div>Name : -----</div> <div>Date : -----</div>

Preventive Maintenance

การตรวจสอบการบำรุงรักษาเชิงป้องกัน

15 - Denim Jatujak Condominium Juristic Person



PM Name :	DNJJ-PM Booster Pump อาคาร B	WO No. :	53016
Asset Name :	BOOSTER PUMP2	Location :	Building B, FL.ROOF, ROOF FLOOR
Asset Code :	BP-TB-02	Due Date :	2024-11-25T16:06:35.271+07:00
Model :	MMG-90L-2-24FF165-G3	Tags :	Monthly
Asset Serial :	BP-TB-02		

Task List

No.	Task Name	Tag	Result			Input Detail	Comment
			N	AB	BK		
1	ตรวจสอบสภาพทั่วไปและทำความสะอาด	Monthly	<input checked="" type="checkbox"/>	<input type="checkbox"/>	<input type="checkbox"/>		
2	ตรวจสอบสภาพและบันทึกค่าของเกจวัดความดันของระบบ(Psig)	Monthly	<input checked="" type="checkbox"/>	<input type="checkbox"/>	<input type="checkbox"/>		
3	ตรวจสอบสภาพและบันทึกค่าแรงดันต่อ และค่าแรงดันตัด(Psig)	Monthly	<input checked="" type="checkbox"/>	<input type="checkbox"/>	<input type="checkbox"/>		
4	ตรวจวัดแรงดันระหว่างเฟส	Monthly	<input checked="" type="checkbox"/>	<input type="checkbox"/>	<input type="checkbox"/>		
5	ตรวจวัดกระแสไฟฟ้าของเฟส	Monthly	<input checked="" type="checkbox"/>	<input type="checkbox"/>	<input type="checkbox"/>		
6	ตรวจสอบว่ามีเสียงหรือการสั่นกระเทือนที่ผิดปกติขณะเดินเครื่องหรือไม่	Monthly	<input checked="" type="checkbox"/>	<input type="checkbox"/>	<input type="checkbox"/>		
7	ตรวจสอบการรั่วซึมของน้ำ	Monthly	<input checked="" type="checkbox"/>	<input type="checkbox"/>	<input type="checkbox"/>		
8	ตรวจสอบสภาพและขยับก้านวาล์วไปในตำแหน่งเปิดและปิดเพื่อป้องกันลื่นวาล์วติดค้าง	Monthly	<input checked="" type="checkbox"/>	<input type="checkbox"/>	<input type="checkbox"/>		

หมายเหตุ : N = Normal, AB = Abnormal, BK = Breakdown

Feedback	Suggestion
.....
.....
.....

Certification of Work Completion

Check by Technician	Inspect by Senior Technician	Acknowledge By Building Manager
---------------------	------------------------------	---------------------------------

Certification of Work Completion		
Check by Technician	Inspect by Senior Technician	Acknowledge By Building Manager
<div>-----</div> <div>Name : Aphirak Namwicha , Jakkit Wongkhueng , Chakeerin Waedueraman , Saharat Suwannaget , rattakul inbeaw , Keethaphat Nualklab , Kritsada Thanyavitchayawet , Mongkol Sornthong , Theerapat Kongsombat - ช่างอาคาร</div> <div>Date : -----</div>	<div>-----</div> <div>Name : Priwach Tapkong - หัวหน้าช่างอาคาร</div> <div>Date : -----</div>	<div>-----</div> <div>Name : -----</div> <div>Date : -----</div>

Preventive Maintenance

การตรวจสอบการบำรุงรักษาเชิงป้องกัน

15 - Denim Jatujak Condominium Juristic Person



PM Name :	DNJJ-PM Booster Pump อาคาร B	WO No. :	53017
Asset Name :	BOOSTER PUMP1	Location :	Building B, FL.ROOF, ROOF FLOOR
Asset Code :	BP-TB-01	Due Date :	2024-12-25T08:28:20.622+07:00
Model :	MMG-90L-2-24FF165-G3	Tags :	Monthly , Biannually , Annually
Asset Serial :	BP-TB-01		

Task List

No.	Task Name	Tag	Result			Input Detail	Comment
			N	AB	BK		
1	ตรวจสอบสภาพทั่วไปและทำความสะอาด	Monthly	<input checked="" type="checkbox"/>	<input type="checkbox"/>	<input type="checkbox"/>		
2	ตรวจสอบสภาพและบันทึกค่าของเกจวัดความดันของระบบ(Psig)	Monthly	<input checked="" type="checkbox"/>	<input type="checkbox"/>	<input type="checkbox"/>		
3	ตรวจสอบสภาพและบันทึกค่าแรงดันต่อ และค่าแรงดันตัด(Psig)	Monthly	<input checked="" type="checkbox"/>	<input type="checkbox"/>	<input type="checkbox"/>		
4	ตรวจวัดแรงดันระหว่างเฟส	Monthly	<input checked="" type="checkbox"/>	<input type="checkbox"/>	<input type="checkbox"/>		
5	ตรวจวัดกระแสไฟฟ้าของเฟส	Monthly	<input checked="" type="checkbox"/>	<input type="checkbox"/>	<input type="checkbox"/>		
6	ตรวจสอบว่ามีเสียงหรือการสั่นกระเทือนที่ผิดปกติขณะเดินเครื่องหรือไม่	Monthly	<input checked="" type="checkbox"/>	<input type="checkbox"/>	<input type="checkbox"/>		
7	ตรวจสอบการรั่วซึมของน้ำ	Monthly	<input checked="" type="checkbox"/>	<input type="checkbox"/>	<input type="checkbox"/>		
8	ตรวจสอบสภาพและขยับก้านวาล์วไปในตำแหน่งเปิดและปิดเพื่อป้องกันลื่นวาล์วติดค้าง	Monthly	<input checked="" type="checkbox"/>	<input type="checkbox"/>	<input type="checkbox"/>		
9	ตรวจสอบสภาพและขันน็อตที่จุดเชื่อมต่อไฟฟ้าต่างๆและเป่าฝุ่นทำความสะอาด	Biannually	<input checked="" type="checkbox"/>	<input type="checkbox"/>	<input type="checkbox"/>		
10	ตรวจสอบและล้างทำความสะอาดสเตรนเนอร์	Biannually	<input checked="" type="checkbox"/>	<input type="checkbox"/>	<input type="checkbox"/>		
11	ตรวจสอบและขันน็อตต่างๆของเครื่องสูบน้ำและถังอัดความดัน	Annually	<input checked="" type="checkbox"/>	<input type="checkbox"/>	<input type="checkbox"/>		
12	ตรวจสอบสภาพของวาล์วกันกลับ	Annually	<input checked="" type="checkbox"/>	<input type="checkbox"/>	<input type="checkbox"/>		
13	ตรวจสอบว่ามีคราบสนิมขึ้นที่เรือนเครื่องสูบน้ำเครื่องปลูกหุ้มท่อและอุปกรณ์อื่นๆหรือไม่รวมถึงการขัดทาสีกันสนิมถ้าจำเป็น	Annually	<input checked="" type="checkbox"/>	<input type="checkbox"/>	<input type="checkbox"/>		
14	สอบเทียบและปรับตั้งค่าของสวิตช์แรงดันต่างๆให้อยู่ในระดับที่เหมาะสม	Annually	<input checked="" type="checkbox"/>	<input type="checkbox"/>	<input type="checkbox"/>		

หมายเหตุ : N = Normal, AB = Abnormal, BK = Breakdown

Feedback	Suggestion
----------	------------

Feedback	Suggesstion
.....
.....
.....

Certification of Work Completion		
Check by Technician	Inspect by Senior Technician	Acknowledge By Building Manager
..... Name : Aphirak Namwicha , Chakeerin Waedueraman , rattakul inbeaw , Keethaphat Nualklab , Kritsada Thanyavitchayawet , Mongkol Sornthong , Theerapat Kongsombat - ช่างอาคาร Date : Name : Priwach Tapkong - หัวหน้าช่างอาคาร Date : Name : Date :

Preventive Maintenance

การตรวจสอบการบำรุงรักษาเชิงป้องกัน

15 - Denim Jatujak Condominium Juristic Person



PM Name :	DNJJ-PM Booster Pump อาคาร B	WO No. :	53018
Asset Name :	BOOSTER PUMP2	Location :	Building B, FL.ROOF, ROOF FLOOR
Asset Code :	BP-TB-02	Due Date :	2024-12-25T08:28:20.622+07:00
Model :	MMG-90L-2-24FF165-G3	Tags :	Monthly , Biannually , Annually
Asset Serial :	BP-TB-02		

Task List

No.	Task Name	Tag	Result			Input Detail	Comment
			N	AB	BK		
1	ตรวจสอบสภาพทั่วไปและทำความสะอาด	Monthly	<input checked="" type="checkbox"/>	<input type="checkbox"/>	<input type="checkbox"/>		
2	ตรวจสอบสภาพและบันทึกค่าของเกจวัดความดันของระบบ(Psig)	Monthly	<input checked="" type="checkbox"/>	<input type="checkbox"/>	<input type="checkbox"/>		
3	ตรวจสอบสภาพและบันทึกค่าแรงดันต่อ และค่าแรงดันตัด(Psig)	Monthly	<input checked="" type="checkbox"/>	<input type="checkbox"/>	<input type="checkbox"/>		
4	ตรวจวัดแรงดันระหว่างเฟส	Monthly	<input checked="" type="checkbox"/>	<input type="checkbox"/>	<input type="checkbox"/>		
5	ตรวจวัดกระแสไฟฟ้าของเฟส	Monthly	<input checked="" type="checkbox"/>	<input type="checkbox"/>	<input type="checkbox"/>		
6	ตรวจสอบว่ามีเสียงหรือการสั่นกระเทือนที่ผิดปกติขณะเดินเครื่องหรือไม่	Monthly	<input checked="" type="checkbox"/>	<input type="checkbox"/>	<input type="checkbox"/>		
7	ตรวจสอบการรั่วซึมของน้ำ	Monthly	<input checked="" type="checkbox"/>	<input type="checkbox"/>	<input type="checkbox"/>		
8	ตรวจสอบสภาพและขยับก้านวาล์วไปในตำแหน่งเปิดและปิดเพื่อป้องกันลื่นวาล์วติดค้าง	Monthly	<input checked="" type="checkbox"/>	<input type="checkbox"/>	<input type="checkbox"/>		
9	ตรวจสอบสภาพและขันน็อตที่จุดเชื่อมต่อไฟฟ้าต่างๆและเป่าฝุ่นทำความสะอาด	Biannually	<input checked="" type="checkbox"/>	<input type="checkbox"/>	<input type="checkbox"/>		
10	ตรวจสอบและล้างทำความสะอาดสเตรนเนอร์	Biannually	<input checked="" type="checkbox"/>	<input type="checkbox"/>	<input type="checkbox"/>		
11	ตรวจสอบและขันน็อตต่างๆของเครื่องสูบน้ำและถังอัดความดัน	Annually	<input checked="" type="checkbox"/>	<input type="checkbox"/>	<input type="checkbox"/>		
12	ตรวจสอบสภาพของวาล์วกันกลับ	Annually	<input checked="" type="checkbox"/>	<input type="checkbox"/>	<input type="checkbox"/>		
13	ตรวจสอบว่ามีคราบสนิมขึ้นที่เรือนเครื่องสูบน้ำเครื่องปลูกหุ้มท่อและอุปกรณ์อื่นๆหรือไม่รวมถึงการขัดทาสีกันสนิมถ้าจำเป็น	Annually	<input checked="" type="checkbox"/>	<input type="checkbox"/>	<input type="checkbox"/>		
14	สอบเทียบและปรับตั้งค่าของสวิตช์แรงดันต่างๆให้อยู่ในระดับที่เหมาะสม	Annually	<input checked="" type="checkbox"/>	<input type="checkbox"/>	<input type="checkbox"/>		

หมายเหตุ : N = Normal, AB = Abnormal, BK = Breakdown

Feedback	Suggestion
----------	------------

Feedback	Suggesstion
.....
.....
.....

Certification of Work Completion		
Check by Technician	Inspect by Senior Technician	Acknowledge By Building Manager
..... Name : Aphirak Namwicha , Chakeerin Waedueraman , rattakul inbeaw , Keethaphat Nualklab , Kritsada Thanyavitchayawet , Mongkol Sornthong , Theerapat Kongsombat - ช่างอาคาร Date : Name : Priwach Tapkong - หัวหน้าช่างอาคาร Date : Name : Date :

Preventive Maintenance

การตรวจสอบการบำรุงรักษาเชิงป้องกัน

15 - Denim Jatujak Condominium Juristic Person



PM Name :	DNJJ-PM Booster Pump อาคาร A	WO No. :	53103
Asset Name :	Booster Pump No.1	Location :	Building A, FL.ROOF, BOOSTER PUMP ROOM
Asset Code :	BP-TA-01	Due Date :	2024-07-24T08:15:22.299+07:00
Model :	-	Tags :	Monthly
Asset Serial :	BP-TA-01		

Task List

No.	Task Name	Tag	Result			Input Detail	Comment
			N	AB	BK		
1	ตรวจสอบสภาพทั่วไปและทำความสะอาด	Monthly	<input checked="" type="checkbox"/>	<input type="checkbox"/>	<input type="checkbox"/>		
2	ตรวจสอบสภาพและบันทึกค่าของเกจวัดความดันของระบบ(Psig)	Monthly	<input checked="" type="checkbox"/>	<input type="checkbox"/>	<input type="checkbox"/>		
3	ตรวจสอบสภาพและบันทึกค่าแรงดันต้นต่อ และค่าแรงดันตัด(Psig)	Monthly	<input checked="" type="checkbox"/>	<input type="checkbox"/>	<input type="checkbox"/>		
4	ตรวจวัดแรงดันระหว่างเฟส	Monthly	<input checked="" type="checkbox"/>	<input type="checkbox"/>	<input type="checkbox"/>		
5	ตรวจวัดกระแสไฟฟ้าของเฟส	Monthly	<input checked="" type="checkbox"/>	<input type="checkbox"/>	<input type="checkbox"/>		
6	ตรวจสอบว่ามีเสียงหรือการสั่นกระเทือนที่ผิดปกติขณะเดินเครื่องหรือไม่	Monthly	<input checked="" type="checkbox"/>	<input type="checkbox"/>	<input type="checkbox"/>		
7	ตรวจสอบการรั่วซึมของน้ำ	Monthly	<input checked="" type="checkbox"/>	<input type="checkbox"/>	<input type="checkbox"/>		
8	ตรวจสอบสภาพและขยับก้านวาล์วไปในตำแหน่งเปิดและปิดเพื่อป้องกันลื่นวาล์วติดค้าง	Monthly	<input checked="" type="checkbox"/>	<input type="checkbox"/>	<input type="checkbox"/>		

หมายเหตุ : N = Normal, AB = Abnormal, BK = Breakdown

Feedback	Suggestion
.....
.....
.....

Certification of Work Completion

Check by Technician	Inspect by Senior Technician	Acknowledge By Building Manager
---------------------	------------------------------	---------------------------------

Certification of Work Completion		
Check by Technician	Inspect by Senior Technician	Acknowledge By Building Manager
<div>-----</div> <div>Name : Aphirak Namwicha , Jakkit Wongkhueng , Chakeerin Waedueraman , Saharat Suwannaget</div> <div>Date : -----</div>	<div>-----</div> <div>Name : Priwach Tapkong - หัวหน้าช่างอาคาร</div> <div>Date : -----</div>	<div>-----</div> <div>Name : -----</div> <div>Date : -----</div>

Preventive Maintenance

การตรวจสอบการบำรุงรักษาเชิงป้องกัน

15 - Denim Jatujak Condominium Juristic Person



PM Name :	DNJJ-PM Booster Pump อาคาร A	WO No. :	53104
Asset Name :	Booster Pump No.2	Location :	Building A, FL.ROOF, BOOSTER PUMP ROOM
Asset Code :	BP-TA-02	Due Date :	2024-07-24T08:15:22.299+07:00
Model :	-	Tags :	Monthly
Asset Serial :	BP-TA-02		

Task List

No.	Task Name	Tag	Result			Input Detail	Comment
			N	AB	BK		
1	ตรวจสอบสภาพทั่วไปและทำความสะอาด	Monthly	<input checked="" type="checkbox"/>	<input type="checkbox"/>	<input type="checkbox"/>		
2	ตรวจสอบสภาพและบันทึกค่าของเกจวัดความดันของระบบ(Psig)	Monthly	<input checked="" type="checkbox"/>	<input type="checkbox"/>	<input type="checkbox"/>		
3	ตรวจสอบสภาพและบันทึกค่าแรงดันต้นต่อ และค่าแรงดันตัด(Psig)	Monthly	<input checked="" type="checkbox"/>	<input type="checkbox"/>	<input type="checkbox"/>		
4	ตรวจวัดแรงดันระหว่างเฟส	Monthly	<input checked="" type="checkbox"/>	<input type="checkbox"/>	<input type="checkbox"/>		
5	ตรวจวัดกระแสไฟฟ้าของเฟส	Monthly	<input checked="" type="checkbox"/>	<input type="checkbox"/>	<input type="checkbox"/>		
6	ตรวจสอบว่ามีเสียงหรือการสั่นกระเทือนที่ผิดปกติขณะเดินเครื่องหรือไม่	Monthly	<input checked="" type="checkbox"/>	<input type="checkbox"/>	<input type="checkbox"/>		
7	ตรวจสอบการรั่วซึมของน้ำ	Monthly	<input checked="" type="checkbox"/>	<input type="checkbox"/>	<input type="checkbox"/>		
8	ตรวจสอบสภาพและขยับก้านวาล์วไปในตำแหน่งเปิดและปิดเพื่อป้องกันลื่นวาล์วติดค้าง	Monthly	<input checked="" type="checkbox"/>	<input type="checkbox"/>	<input type="checkbox"/>		

หมายเหตุ : N = Normal, AB = Abnormal, BK = Breakdown

Feedback	Suggestion
<hr/>	<hr/>
<hr/>	<hr/>
<hr/>	<hr/>

Certification of Work Completion

Check by Technician	Inspect by Senior Technician	Acknowledge By Building Manager
---------------------	------------------------------	---------------------------------

Certification of Work Completion		
Check by Technician	Inspect by Senior Technician	Acknowledge By Building Manager
<div>-----</div> <div>Name : Aphirak Namwicha , Jakkit Wongkhueng , Chakeerin Waedueraman , Saharat Suwannaget</div> <div>Date : -----</div>	<div>-----</div> <div>Name : Priwach Tapkong - หัวหน้าช่างอาคาร</div> <div>Date : -----</div>	<div>-----</div> <div>Name : -----</div> <div>Date : -----</div>

Preventive Maintenance

การตรวจสอบการบำรุงรักษาเชิงป้องกัน

15 - Denim Jatujak Condominium Juristic Person



PM Name :	DNJJ-PM Booster Pump อาคาร A	WO No. :	53105
Asset Name :	Booster Pump No.1	Location :	Building A, FL.ROOF, BOOSTER PUMP ROOM
Asset Code :	BP-TA-01	Due Date :	2024-08-24T00:00:00+07:00
Model :	-	Tags :	Monthly
Asset Serial :	BP-TA-01		

Task List

No.	Task Name	Tag	Result			Input Detail	Comment
			N	AB	BK		
1	ตรวจสอบสภาพทั่วไปและทำความสะอาด	Monthly	<input checked="" type="checkbox"/>	<input type="checkbox"/>	<input type="checkbox"/>		
2	ตรวจสอบสภาพและบันทึกค่าของเกจวัดความดันของระบบ(Psig)	Monthly	<input checked="" type="checkbox"/>	<input type="checkbox"/>	<input type="checkbox"/>		
3	ตรวจสอบสภาพและบันทึกค่าแรงดันต้นต่อ และค่าแรงดันตัด(Psig)	Monthly	<input checked="" type="checkbox"/>	<input type="checkbox"/>	<input type="checkbox"/>		
4	ตรวจวัดแรงดันระหว่างเฟส	Monthly	<input checked="" type="checkbox"/>	<input type="checkbox"/>	<input type="checkbox"/>		
5	ตรวจวัดกระแสไฟฟ้าของเฟส	Monthly	<input checked="" type="checkbox"/>	<input type="checkbox"/>	<input type="checkbox"/>		
6	ตรวจสอบว่ามีเสียงหรือการสั่นกระเทือนที่ผิดปกติขณะเดินเครื่องหรือไม่	Monthly	<input checked="" type="checkbox"/>	<input type="checkbox"/>	<input type="checkbox"/>		
7	ตรวจสอบการรั่วซึมของน้ำ	Monthly	<input checked="" type="checkbox"/>	<input type="checkbox"/>	<input type="checkbox"/>		
8	ตรวจสอบสภาพและขยับก้านวาล์วไปในตำแหน่งเปิดและปิดเพื่อป้องกันลื่นวาล์วติดค้าง	Monthly	<input checked="" type="checkbox"/>	<input type="checkbox"/>	<input type="checkbox"/>		

หมายเหตุ : N = Normal, AB = Abnormal, BK = Breakdown

Feedback	Suggestion
.....
.....
.....

Certification of Work Completion

Check by Technician	Inspect by Senior Technician	Acknowledge By Building Manager
---------------------	------------------------------	---------------------------------

Certification of Work Completion		
Check by Technician	Inspect by Senior Technician	Acknowledge By Building Manager
<div>-----</div> <div>Name : </div> <div>Date : -----</div>	<div>-----</div> <div>Name : Priwach Tapkong - หัวหน้าช่างอาคาร</div> <div>Date : -----</div>	<div>-----</div> <div>Name : -----</div> <div>Date : -----</div>

Preventive Maintenance

การตรวจสอบการบำรุงรักษาเชิงป้องกัน

15 - Denim Jatujak Condominium Juristic Person



PM Name :	DNJJ-PM Booster Pump อาคาร A	WO No. :	53106
Asset Name :	Booster Pump No.2	Location :	Building A, FL.ROOF, BOOSTER PUMP ROOM
Asset Code :	BP-TA-02	Due Date :	2024-08-24T00:00:00+07:00
Model :	-	Tags :	Monthly
Asset Serial :	BP-TA-02		

Task List

No.	Task Name	Tag	Result			Input Detail	Comment
			N	AB	BK		
1	ตรวจสอบสภาพทั่วไปและทำความสะอาด	Monthly	<input checked="" type="checkbox"/>	<input type="checkbox"/>	<input type="checkbox"/>		
2	ตรวจสอบสภาพและบันทึกค่าของเกจวัดความดันของระบบ(Psig)	Monthly	<input checked="" type="checkbox"/>	<input type="checkbox"/>	<input type="checkbox"/>		
3	ตรวจสอบสภาพและบันทึกค่าแรงดันต้นต่อ และค่าแรงดันตัด(Psig)	Monthly	<input checked="" type="checkbox"/>	<input type="checkbox"/>	<input type="checkbox"/>		
4	ตรวจวัดแรงดันระหว่างเฟส	Monthly	<input checked="" type="checkbox"/>	<input type="checkbox"/>	<input type="checkbox"/>		
5	ตรวจวัดกระแสไฟฟ้าของเฟส	Monthly	<input checked="" type="checkbox"/>	<input type="checkbox"/>	<input type="checkbox"/>		
6	ตรวจสอบว่ามีเสียงหรือการสั่นกระเทือนที่ผิดปกติขณะเดินเครื่องหรือไม่	Monthly	<input checked="" type="checkbox"/>	<input type="checkbox"/>	<input type="checkbox"/>		
7	ตรวจสอบการรั่วซึมของน้ำ	Monthly	<input checked="" type="checkbox"/>	<input type="checkbox"/>	<input type="checkbox"/>		
8	ตรวจสอบสภาพและขยับก้านวาล์วไปในตำแหน่งเปิดและปิดเพื่อป้องกันลื่นวาล์วติดค้าง	Monthly	<input checked="" type="checkbox"/>	<input type="checkbox"/>	<input type="checkbox"/>		

หมายเหตุ : N = Normal, AB = Abnormal, BK = Breakdown

Feedback	Suggestion
.....
.....
.....

Certification of Work Completion

Check by Technician	Inspect by Senior Technician	Acknowledge By Building Manager
---------------------	------------------------------	---------------------------------

Certification of Work Completion		
Check by Technician	Inspect by Senior Technician	Acknowledge By Building Manager
<div>-----</div> <div>Name : </div> <div>Date : -----</div>	<div>-----</div> <div>Name : Priwach Tapkong - หัวหน้าช่างอาคาร</div> <div>Date : -----</div>	<div>-----</div> <div>Name : -----</div> <div>Date : -----</div>

Preventive Maintenance

การตรวจสอบการบำรุงรักษาเชิงป้องกัน

15 - Denim Jatujak Condominium Juristic Person



PM Name :	DNJJ-PM Booster Pump อาคาร A	WO No. :	53107
Asset Name :	Booster Pump No.1	Location :	Building A, FL.ROOF, BOOSTER PUMP ROOM
Asset Code :	BP-TA-01	Due Date :	2024-09-24T11:12:45.829+07:00
Model :	-	Tags :	Monthly
Asset Serial :	BP-TA-01		

Task List

No.	Task Name	Tag	Result			Input Detail	Comment
			N	AB	BK		
1	ตรวจสอบสภาพทั่วไปและทำความสะอาด	Monthly	<input checked="" type="checkbox"/>	<input type="checkbox"/>	<input type="checkbox"/>		
2	ตรวจสอบสภาพและบันทึกค่าของเกจวัดความดันของระบบ(Psig)	Monthly	<input checked="" type="checkbox"/>	<input type="checkbox"/>	<input type="checkbox"/>		
3	ตรวจสอบสภาพและบันทึกค่าแรงดันต้นต่อ และค่าแรงดันตัด(Psig)	Monthly	<input checked="" type="checkbox"/>	<input type="checkbox"/>	<input type="checkbox"/>		
4	ตรวจวัดแรงดันระหว่างเฟส	Monthly	<input checked="" type="checkbox"/>	<input type="checkbox"/>	<input type="checkbox"/>		
5	ตรวจวัดกระแสไฟฟ้าของเฟส	Monthly	<input checked="" type="checkbox"/>	<input type="checkbox"/>	<input type="checkbox"/>		
6	ตรวจสอบว่ามีเสียงหรือการสั่นกระเทือนที่ผิดปกติขณะเดินเครื่องหรือไม่	Monthly	<input checked="" type="checkbox"/>	<input type="checkbox"/>	<input type="checkbox"/>		
7	ตรวจสอบการรั่วซึมของน้ำ	Monthly	<input checked="" type="checkbox"/>	<input type="checkbox"/>	<input type="checkbox"/>		
8	ตรวจสอบสภาพและขยับก้านวาล์วไปในตำแหน่งเปิดและปิดเพื่อป้องกันลื่นวาล์วติดค้าง	Monthly	<input checked="" type="checkbox"/>	<input type="checkbox"/>	<input type="checkbox"/>		

หมายเหตุ : N = Normal, AB = Abnormal, BK = Breakdown

Feedback	Suggestion
.....
.....
.....

Certification of Work Completion

Check by Technician	Inspect by Senior Technician	Acknowledge By Building Manager
---------------------	------------------------------	---------------------------------

Certification of Work Completion		
Check by Technician	Inspect by Senior Technician	Acknowledge By Building Manager
<div>-----</div> <div>Name : Aphirak Namwicha , Jakkit Wongkhueng , Chakeerin Waedueraman , Saharat Suwannaget , rattakul inbeaw , Keethaphat Nualklab , Kritsada Thanyavitchayawet , Mongkol Sornthong , Theerapat Kongsombat - ช่างอาคาร</div> <div>Date : -----</div>	<div>-----</div> <div>Name : Priwach Tapkong - หัวหน้าช่างอาคาร</div> <div>Date : -----</div>	<div>-----</div> <div>Name : -----</div> <div>Date : -----</div>

Preventive Maintenance

การตรวจสอบการบำรุงรักษาเชิงป้องกัน

15 - Denim Jatujak Condominium Juristic Person



PM Name :	DNJJ-PM Booster Pump อาคาร A	WO No. :	53108
Asset Name :	Booster Pump No.2	Location :	Building A, FL.ROOF, BOOSTER PUMP ROOM
Asset Code :	BP-TA-02	Due Date :	2024-09-24T11:12:45.829+07:00
Model :	-	Tags :	Monthly
Asset Serial :	BP-TA-02		

Task List

No.	Task Name	Tag	Result			Input Detail	Comment
			N	AB	BK		
1	ตรวจสอบสภาพทั่วไปและทำความสะอาด	Monthly	<input checked="" type="checkbox"/>	<input type="checkbox"/>	<input type="checkbox"/>		
2	ตรวจสอบสภาพและบันทึกค่าของเกจวัดความดันของระบบ(Psig)	Monthly	<input checked="" type="checkbox"/>	<input type="checkbox"/>	<input type="checkbox"/>		
3	ตรวจสอบสภาพและบันทึกค่าแรงดันต้นต่อ และค่าแรงดันตัด(Psig)	Monthly	<input checked="" type="checkbox"/>	<input type="checkbox"/>	<input type="checkbox"/>		
4	ตรวจวัดแรงดันระหว่างเฟส	Monthly	<input checked="" type="checkbox"/>	<input type="checkbox"/>	<input type="checkbox"/>		
5	ตรวจวัดกระแสไฟฟ้าของเฟส	Monthly	<input checked="" type="checkbox"/>	<input type="checkbox"/>	<input type="checkbox"/>		
6	ตรวจสอบว่ามีเสียงหรือการสั่นกระเทือนที่ผิดปกติขณะเดินเครื่องหรือไม่	Monthly	<input checked="" type="checkbox"/>	<input type="checkbox"/>	<input type="checkbox"/>		
7	ตรวจสอบการรั่วซึมของน้ำ	Monthly	<input checked="" type="checkbox"/>	<input type="checkbox"/>	<input type="checkbox"/>		
8	ตรวจสอบสภาพและขยับก้านวาล์วไปในตำแหน่งเปิดและปิดเพื่อป้องกันลื่นวาล์วติดค้าง	Monthly	<input checked="" type="checkbox"/>	<input type="checkbox"/>	<input type="checkbox"/>		

หมายเหตุ : N = Normal, AB = Abnormal, BK = Breakdown

Feedback	Suggestion
.....
.....
.....

Certification of Work Completion

Check by Technician	Inspect by Senior Technician	Acknowledge By Building Manager
---------------------	------------------------------	---------------------------------

Certification of Work Completion		
Check by Technician	Inspect by Senior Technician	Acknowledge By Building Manager
<div>-----</div> <div>Name : Aphirak Namwicha , Jakkit Wongkhueng , Chakeerin Waedueraman , Saharat Suwannaget , rattakul inbeaw , Keethaphat Nualklab , Kritsada Thanyavitchayawet , Mongkol Sornthong , Theerapat Kongsombat - ช่างอาคาร</div> <div>Date : -----</div>	<div>-----</div> <div>Name : Priwach Tapkong - หัวหน้าช่างอาคาร</div> <div>Date : -----</div>	<div>-----</div> <div>Name : -----</div> <div>Date : -----</div>

Preventive Maintenance

การตรวจสอบการบำรุงรักษาเชิงป้องกัน

15 - Denim Jatujak Condominium Juristic Person



PM Name :	DNJJ-PM Booster Pump อาคาร A	WO No. :	53109
Asset Name :	Booster Pump No.1	Location :	Building A, FL.ROOF, BOOSTER PUMP ROOM
Asset Code :	BP-TA-01	Due Date :	2024-10-24T08:12:28.499+07:00
Model :	-	Tags :	Monthly
Asset Serial :	BP-TA-01		

Task List

No.	Task Name	Tag	Result			Input Detail	Comment
			N	AB	BK		
1	ตรวจสอบสภาพทั่วไปและทำความสะอาด	Monthly	<input checked="" type="checkbox"/>	<input type="checkbox"/>	<input type="checkbox"/>		
2	ตรวจสอบสภาพและบันทึกค่าของเกจวัดความดันของระบบ(Psig)	Monthly	<input checked="" type="checkbox"/>	<input type="checkbox"/>	<input type="checkbox"/>		
3	ตรวจสอบสภาพและบันทึกค่าแรงดันต้นต่อ และค่าแรงดันตัด(Psig)	Monthly	<input checked="" type="checkbox"/>	<input type="checkbox"/>	<input type="checkbox"/>		
4	ตรวจวัดแรงดันระหว่างเฟส	Monthly	<input checked="" type="checkbox"/>	<input type="checkbox"/>	<input type="checkbox"/>		
5	ตรวจวัดกระแสไฟฟ้าของเฟส	Monthly	<input checked="" type="checkbox"/>	<input type="checkbox"/>	<input type="checkbox"/>		
6	ตรวจสอบว่ามีเสียงหรือการสั่นกระเทือนที่ผิดปกติขณะเดินเครื่องหรือไม่	Monthly	<input checked="" type="checkbox"/>	<input type="checkbox"/>	<input type="checkbox"/>		
7	ตรวจสอบการรั่วซึมของน้ำ	Monthly	<input checked="" type="checkbox"/>	<input type="checkbox"/>	<input type="checkbox"/>		
8	ตรวจสอบสภาพและขยับก้านวาล์วไปในตำแหน่งเปิดและปิดเพื่อป้องกันลื่นวาล์วติดค้าง	Monthly	<input checked="" type="checkbox"/>	<input type="checkbox"/>	<input type="checkbox"/>		

หมายเหตุ : N = Normal, AB = Abnormal, BK = Breakdown

Feedback	Suggestion
.....
.....
.....

Certification of Work Completion

Check by Technician	Inspect by Senior Technician	Acknowledge By Building Manager
---------------------	------------------------------	---------------------------------

Certification of Work Completion		
Check by Technician	Inspect by Senior Technician	Acknowledge By Building Manager
<div>-----</div> <div>Name : Jakkit Wongkhueng , Chakeerin Waedueraman , Saharat Suwannaget , Keethaphat Nualklab , Kritsada Thanyavitchayawet , Mongkol Sornthong , Theerapat Kongsombat - ช่างอาคาร</div> <div>Date : -----</div>	<div>-----</div> <div>Name : Priwach Tapkong - หัวหน้าช่างอาคาร</div> <div>Date : -----</div>	<div>-----</div> <div>Name : -----</div> <div>Date : -----</div>

Preventive Maintenance

การตรวจสอบการบำรุงรักษาเชิงป้องกัน

15 - Denim Jatujak Condominium Juristic Person



PM Name :	DNJJ-PM Booster Pump อาคาร A	WO No. :	53110
Asset Name :	Booster Pump No.2	Location :	Building A, FL.ROOF, BOOSTER PUMP ROOM
Asset Code :	BP-TA-02	Due Date :	2024-10-24T08:12:28.499+07:00
Model :	-	Tags :	Monthly
Asset Serial :	BP-TA-02		

Task List

No.	Task Name	Tag	Result			Input Detail	Comment
			N	AB	BK		
1	ตรวจสอบสภาพทั่วไปและทำความสะอาด	Monthly	<input checked="" type="checkbox"/>	<input type="checkbox"/>	<input type="checkbox"/>		
2	ตรวจสอบสภาพและบันทึกค่าของเกจวัดความดันของระบบ(Psig)	Monthly	<input checked="" type="checkbox"/>	<input type="checkbox"/>	<input type="checkbox"/>		
3	ตรวจสอบสภาพและบันทึกค่าแรงดันต้นต่อ และค่าแรงดันตัด(Psig)	Monthly	<input checked="" type="checkbox"/>	<input type="checkbox"/>	<input type="checkbox"/>		
4	ตรวจวัดแรงดันระหว่างเฟส	Monthly	<input checked="" type="checkbox"/>	<input type="checkbox"/>	<input type="checkbox"/>		
5	ตรวจวัดกระแสไฟฟ้าของเฟส	Monthly	<input checked="" type="checkbox"/>	<input type="checkbox"/>	<input type="checkbox"/>		
6	ตรวจสอบว่ามีเสียงหรือการสั่นกระเทือนที่ผิดปกติขณะเดินเครื่องหรือไม่	Monthly	<input checked="" type="checkbox"/>	<input type="checkbox"/>	<input type="checkbox"/>		
7	ตรวจสอบการรั่วซึมของน้ำ	Monthly	<input checked="" type="checkbox"/>	<input type="checkbox"/>	<input type="checkbox"/>		
8	ตรวจสอบสภาพและขยับก้านวาล์วไปในตำแหน่งเปิดและปิดเพื่อป้องกันลื่นวาล์วติดค้าง	Monthly	<input checked="" type="checkbox"/>	<input type="checkbox"/>	<input type="checkbox"/>		

หมายเหตุ : N = Normal, AB = Abnormal, BK = Breakdown

Feedback	Suggestion
.....
.....
.....

Certification of Work Completion

Check by Technician	Inspect by Senior Technician	Acknowledge By Building Manager
---------------------	------------------------------	---------------------------------

Certification of Work Completion		
Check by Technician	Inspect by Senior Technician	Acknowledge By Building Manager
<div>-----</div> <div>Name : Jakkit Wongkhueng , Chakeerin Waedueraman , Saharat Suwannaget , Keethaphat Nualklab , Kritsada Thanyavitchayawet , Mongkol Sornthong , Theerapat Kongsombat - ช่างอาคาร</div> <div>Date : -----</div>	<div>-----</div> <div>Name : Priwach Tapkong - หัวหน้าช่างอาคาร</div> <div>Date : -----</div>	<div>-----</div> <div>Name : -----</div> <div>Date : -----</div>

Preventive Maintenance

การตรวจสอบการบำรุงรักษาเชิงป้องกัน

15 - Denim Jatujak Condominium Juristic Person



PM Name :	DNJJ-PM Booster Pump อาคาร A	WO No. :	53111
Asset Name :	Booster Pump No.1	Location :	Building A, FL.ROOF, BOOSTER PUMP ROOM
Asset Code :	BP-TA-01	Due Date :	2024-11-24T11:07:21.611+07:00
Model :	-	Tags :	Monthly
Asset Serial :	BP-TA-01		

Task List

No.	Task Name	Tag	Result			Input Detail	Comment
			N	AB	BK		
1	ตรวจสอบสภาพทั่วไปและทำความสะอาด	Monthly	<input checked="" type="checkbox"/>	<input type="checkbox"/>	<input type="checkbox"/>		
2	ตรวจสอบสภาพและบันทึกค่าของเกจวัดความดันของระบบ(Psig)	Monthly	<input checked="" type="checkbox"/>	<input type="checkbox"/>	<input type="checkbox"/>		
3	ตรวจสอบสภาพและบันทึกค่าแรงดันต้นต่อ และค่าแรงดันตัด(Psig)	Monthly	<input checked="" type="checkbox"/>	<input type="checkbox"/>	<input type="checkbox"/>		
4	ตรวจวัดแรงดันระหว่างเฟส	Monthly	<input checked="" type="checkbox"/>	<input type="checkbox"/>	<input type="checkbox"/>		
5	ตรวจวัดกระแสไฟฟ้าของเฟส	Monthly	<input checked="" type="checkbox"/>	<input type="checkbox"/>	<input type="checkbox"/>		
6	ตรวจสอบว่ามีเสียงหรือการสั่นกระเทือนที่ผิดปกติขณะเดินเครื่องหรือไม่	Monthly	<input checked="" type="checkbox"/>	<input type="checkbox"/>	<input type="checkbox"/>		
7	ตรวจสอบการรั่วซึมของน้ำ	Monthly	<input checked="" type="checkbox"/>	<input type="checkbox"/>	<input type="checkbox"/>		
8	ตรวจสอบสภาพและขยับก้านวาล์วไปในตำแหน่งเปิดและปิดเพื่อป้องกันลื่นวาล์วติดค้าง	Monthly	<input checked="" type="checkbox"/>	<input type="checkbox"/>	<input type="checkbox"/>		

หมายเหตุ : N = Normal, AB = Abnormal, BK = Breakdown

Feedback	Suggestion
.....
.....
.....

Certification of Work Completion

Check by Technician	Inspect by Senior Technician	Acknowledge By Building Manager
---------------------	------------------------------	---------------------------------

Certification of Work Completion		
Check by Technician	Inspect by Senior Technician	Acknowledge By Building Manager
<div>-----</div> <div>Name : Aphirak Namwicha , Jakkit Wongkhueng , Chakeerin Waedueraman , Saharat Suwannaget , rattakul inbeaw , Keethaphat Nualklab , Kritsada Thanyavitchayawet , Mongkol Sornthong , Theerapat Kongsombat - ช่างอาคาร</div> <div>Date : -----</div>	<div>-----</div> <div>Name : Priwach Tapkong - หัวหน้าช่างอาคาร</div> <div>Date : -----</div>	<div>-----</div> <div>Name : -----</div> <div>Date : -----</div>

Preventive Maintenance

การตรวจสอบการบำรุงรักษาเชิงป้องกัน

15 - Denim Jatujak Condominium Juristic Person



PM Name :	DNJJ-PM Booster Pump อาคาร A	WO No. :	53112
Asset Name :	Booster Pump No.2	Location :	Building A, FL.ROOF, BOOSTER PUMP ROOM
Asset Code :	BP-TA-02	Due Date :	2024-11-24T11:07:21.611+07:00
Model :	-	Tags :	Monthly
Asset Serial :	BP-TA-02		

Task List

No.	Task Name	Tag	Result			Input Detail	Comment
			N	AB	BK		
1	ตรวจสอบสภาพทั่วไปและทำความสะอาด	Monthly	<input checked="" type="checkbox"/>	<input type="checkbox"/>	<input type="checkbox"/>		
2	ตรวจสอบสภาพและบันทึกค่าของเกจวัดความดันของระบบ(Psig)	Monthly	<input checked="" type="checkbox"/>	<input type="checkbox"/>	<input type="checkbox"/>		
3	ตรวจสอบสภาพและบันทึกค่าแรงดันต้นต่อ และค่าแรงดันตัด(Psig)	Monthly	<input checked="" type="checkbox"/>	<input type="checkbox"/>	<input type="checkbox"/>		
4	ตรวจวัดแรงดันระหว่างเฟส	Monthly	<input checked="" type="checkbox"/>	<input type="checkbox"/>	<input type="checkbox"/>		
5	ตรวจวัดกระแสไฟฟ้าของเฟส	Monthly	<input checked="" type="checkbox"/>	<input type="checkbox"/>	<input type="checkbox"/>		
6	ตรวจสอบว่ามีเสียงหรือการสั่นกระเทือนที่ผิดปกติขณะเดินเครื่องหรือไม่	Monthly	<input checked="" type="checkbox"/>	<input type="checkbox"/>	<input type="checkbox"/>		
7	ตรวจสอบการรั่วซึมของน้ำ	Monthly	<input checked="" type="checkbox"/>	<input type="checkbox"/>	<input type="checkbox"/>		
8	ตรวจสอบสภาพและขยับก้านวาล์วไปในตำแหน่งเปิดและปิดเพื่อป้องกันลื่นวาล์วติดค้าง	Monthly	<input checked="" type="checkbox"/>	<input type="checkbox"/>	<input type="checkbox"/>		

หมายเหตุ : N = Normal, AB = Abnormal, BK = Breakdown

Feedback	Suggestion
.....
.....
.....

Certification of Work Completion

Check by Technician	Inspect by Senior Technician	Acknowledge By Building Manager
---------------------	------------------------------	---------------------------------

Certification of Work Completion		
Check by Technician	Inspect by Senior Technician	Acknowledge By Building Manager
<div>-----</div> <div>Name : Aphirak Namwicha , Jakkit Wongkhueng , Chakeerin Waedueraman , Saharat Suwannaget , rattakul inbeaw , Keethaphat Nualklab , Kritsada Thanyavitchayawet , Mongkol Sornthong , Theerapat Kongsombat - ช่างอาคาร</div> <div>Date : -----</div>	<div>-----</div> <div>Name : Priwach Tapkong - หัวหน้าช่างอาคาร</div> <div>Date : -----</div>	<div>-----</div> <div>Name : -----</div> <div>Date : -----</div>

Preventive Maintenance

การตรวจสอบการบำรุงรักษาเชิงป้องกัน

15 - Denim Jatujak Condominium Juristic Person



PM Name :	DNJJ-PM Booster Pump อาคาร A	WO No. :	53113
Asset Name :	Booster Pump No.1	Location :	Building A, FL.ROOF, BOOSTER PUMP ROOM
Asset Code :	BP-TA-01	Due Date :	2024-12-24T08:44:11.823+07:00
Model :	-	Tags :	Monthly , Biannually , Annually
Asset Serial :	BP-TA-01		

Task List

No.	Task Name	Tag	Result			Input Detail	Comment
			N	AB	BK		
1	ตรวจสอบสภาพทั่วไปและทำความสะอาด	Monthly	<input checked="" type="checkbox"/>	<input type="checkbox"/>	<input type="checkbox"/>		
2	ตรวจสอบสภาพและบันทึกค่าของเกจวัดความดันของระบบ(Psig)	Monthly	<input checked="" type="checkbox"/>	<input type="checkbox"/>	<input type="checkbox"/>		
3	ตรวจสอบสภาพและบันทึกค่าแรงดันต่อ และค่าแรงดันตัด(Psig)	Monthly	<input checked="" type="checkbox"/>	<input type="checkbox"/>	<input type="checkbox"/>		
4	ตรวจวัดแรงดันระหว่างเฟส	Monthly	<input checked="" type="checkbox"/>	<input type="checkbox"/>	<input type="checkbox"/>		
5	ตรวจวัดกระแสไฟฟ้าของเฟส	Monthly	<input checked="" type="checkbox"/>	<input type="checkbox"/>	<input type="checkbox"/>		
6	ตรวจสอบว่ามีเสียงหรือการสั่นกระเทือนที่ผิดปกติขณะเดินเครื่องหรือไม่	Monthly	<input checked="" type="checkbox"/>	<input type="checkbox"/>	<input type="checkbox"/>		
7	ตรวจสอบการรั่วซึมของน้ำ	Monthly	<input checked="" type="checkbox"/>	<input type="checkbox"/>	<input type="checkbox"/>		
8	ตรวจสอบสภาพและขยับก้านวาล์วไปในตำแหน่งเปิดและปิดเพื่อป้องกันลื่นวาล์วติดค้าง	Monthly	<input checked="" type="checkbox"/>	<input type="checkbox"/>	<input type="checkbox"/>		
9	ตรวจสอบสภาพและขันน็อตที่จุดเชื่อมต่อไฟฟ้าต่างๆและเป่าฝุ่นทำความสะอาด	Biannually	<input checked="" type="checkbox"/>	<input type="checkbox"/>	<input type="checkbox"/>		
10	ตรวจสอบและล้างทำความสะอาดสเตรนเนอร์	Biannually	<input checked="" type="checkbox"/>	<input type="checkbox"/>	<input type="checkbox"/>		
11	ตรวจสอบและขันน็อตต่างๆของเครื่องสูบน้ำและถังอัดความดัน	Annually	<input checked="" type="checkbox"/>	<input type="checkbox"/>	<input type="checkbox"/>		
12	ตรวจสอบสภาพของวาล์วกันกลับ	Annually	<input checked="" type="checkbox"/>	<input type="checkbox"/>	<input type="checkbox"/>		
13	ตรวจสอบว่ามีคราบสนิมขึ้นที่เรือนเครื่องสูบน้ำเครื่องปล่อยหุ้มท่อและอุปกรณ์อื่นๆหรือไม่รวมถึงการขัดทาสีกันสนิมถ้าจำเป็น	Annually	<input checked="" type="checkbox"/>	<input type="checkbox"/>	<input type="checkbox"/>		
14	สอบเทียบและปรับตั้งค่าของสวิตช์แรงดันต่างๆให้อยู่ในระดับที่เหมาะสม	Annually	<input checked="" type="checkbox"/>	<input type="checkbox"/>	<input type="checkbox"/>		

หมายเหตุ : N = Normal, AB = Abnormal, BK = Breakdown

Feedback	Suggestion
----------	------------

Feedback	Suggesstion
<div></div>	<div></div>
<div></div>	<div></div>
<div></div>	<div></div>

Certification of Work Completion		
Check by Technician	Inspect by Senior Technician	Acknowledge By Building Manager
<div></div> <div>Name : Aphirak Namwicha , Chakeerin Waedueraman , Saharat Suwannaget , rattakul inbeaw , Keethaphat Nuaklab , Kritsada Thanyavitchayawet , Mongkol Sornthong , Theerapat Kongsombat - ช่างอาคาร</div> <div>Date : <div></div></div>	<div></div> <div>Name : Priwach Tapkong - หัวหน้าช่างอาคาร</div> <div>Date : <div></div></div>	<div></div> <div>Name : <div></div></div> <div>Date : <div></div></div>

Preventive Maintenance

การตรวจสอบการบำรุงรักษาเชิงป้องกัน

15 - Denim Jatujak Condominium Juristic Person



PM Name :	DNJJ-PM Booster Pump อาคาร A	WO No. :	53114
Asset Name :	Booster Pump No.2	Location :	Building A, FL.ROOF, BOOSTER PUMP ROOM
Asset Code :	BP-TA-02	Due Date :	2024-12-24T08:44:11.823+07:00
Model :	-	Tags :	Monthly , Biannually , Annually
Asset Serial :	BP-TA-02		

Task List

No.	Task Name	Tag	Result			Input Detail	Comment
			N	AB	BK		
1	ตรวจสอบสภาพทั่วไปและทำความสะอาด	Monthly	<input checked="" type="checkbox"/>	<input type="checkbox"/>	<input type="checkbox"/>		
2	ตรวจสอบสภาพและบันทึกค่าของเกจวัดความดันของระบบ(Psig)	Monthly	<input checked="" type="checkbox"/>	<input type="checkbox"/>	<input type="checkbox"/>		
3	ตรวจสอบสภาพและบันทึกค่าแรงดันต่อ และค่าแรงดันตัด(Psig)	Monthly	<input checked="" type="checkbox"/>	<input type="checkbox"/>	<input type="checkbox"/>		
4	ตรวจวัดแรงดันระหว่างเฟส	Monthly	<input checked="" type="checkbox"/>	<input type="checkbox"/>	<input type="checkbox"/>		
5	ตรวจวัดกระแสไฟฟ้าของเฟส	Monthly	<input checked="" type="checkbox"/>	<input type="checkbox"/>	<input type="checkbox"/>		
6	ตรวจสอบว่ามีเสียงหรือการสั่นกระเทือนที่ผิดปกติขณะเดินเครื่องหรือไม่	Monthly	<input checked="" type="checkbox"/>	<input type="checkbox"/>	<input type="checkbox"/>		
7	ตรวจสอบการรั่วซึมของน้ำ	Monthly	<input checked="" type="checkbox"/>	<input type="checkbox"/>	<input type="checkbox"/>		
8	ตรวจสอบสภาพและขยับก้านวาล์วไปในตำแหน่งเปิดและปิดเพื่อป้องกันลื่นวาล์วติดค้าง	Monthly	<input checked="" type="checkbox"/>	<input type="checkbox"/>	<input type="checkbox"/>		
9	ตรวจสอบสภาพและขันน็อตที่จุดเชื่อมต่อไฟฟ้าต่างๆและเป่าฝุ่นทำความสะอาด	Biannually	<input checked="" type="checkbox"/>	<input type="checkbox"/>	<input type="checkbox"/>		
10	ตรวจสอบและล้างทำความสะอาดสเตรนเนอร์	Biannually	<input checked="" type="checkbox"/>	<input type="checkbox"/>	<input type="checkbox"/>		
11	ตรวจสอบและขันน็อตต่างๆของเครื่องสูบน้ำและถังอัดความดัน	Annually	<input checked="" type="checkbox"/>	<input type="checkbox"/>	<input type="checkbox"/>		
12	ตรวจสอบสภาพของวาล์วกันกลับ	Annually	<input checked="" type="checkbox"/>	<input type="checkbox"/>	<input type="checkbox"/>		
13	ตรวจสอบว่ามีคราบสนิมขึ้นที่เรือนเครื่องสูบน้ำเครื่องปล่อยหุ้มท่อและอุปกรณ์อื่นๆหรือไม่รวมถึงการขัดทาสีกันสนิมถ้าจำเป็น	Annually	<input checked="" type="checkbox"/>	<input type="checkbox"/>	<input type="checkbox"/>		
14	สอบเทียบและปรับตั้งค่าของสวิตช์แรงดันต่างๆให้อยู่ในระดับที่เหมาะสม	Annually	<input checked="" type="checkbox"/>	<input type="checkbox"/>	<input type="checkbox"/>		

หมายเหตุ : N = Normal, AB = Abnormal, BK = Breakdown

Feedback	Suggestion
----------	------------

Feedback	Suggesstion
<div></div>	<div></div>
<div></div>	<div></div>
<div></div>	<div></div>

Certification of Work Completion		
Check by Technician	Inspect by Senior Technician	Acknowledge By Building Manager
<div></div> <div>Name : Aphirak Namwicha , Chakeerin Waedueraman , Saharat Suwannaget , rattakul inbeaw , Keethaphat Nuaklab , Kritsada Thanyavitchayawet , Mongkol Sornthong , Theerapat Kongsombat - ช่างอาคาร</div> <div>Date : <div></div></div>	<div></div> <div>Name : Priwach Tapkong - หัวหน้าช่างอาคาร</div> <div>Date : <div></div></div>	<div></div> <div>Name : <div></div></div> <div>Date : <div></div></div>

Preventive Maintenance

การตรวจสอบการบำรุงรักษาเชิงป้องกัน

15 - Denim Jatujak Condominium Juristic Person



PM Name :	DNJJ-PM Cold Water Pump อาคาร D	WO No. :	53199
Asset Name :	COLD WATER PUMP 1	Location :	Building D, Floor 1, FIRE PUMP ROOM
Asset Code :	CWP-TD-01	Due Date :	2024-07-26T10:56:01.614+07:00
Model :	MMG-200L-2-55FP350-G3	Tags :	Monthly
Asset Serial :	CWP-TD-01		

Task List

No.	Task Name	Tag	Result			Input Detail	Comment
			N	AB	BK		
1	ตรวจสอบสภาพทั่วไปและทำความสะอาด	Monthly	<input checked="" type="checkbox"/>	<input type="checkbox"/>	<input type="checkbox"/>		
2	ตรวจสอบสถานะหลอดไฟหลอดและสวิตช์เลือกที่ตู้ควบคุม	Monthly	<input checked="" type="checkbox"/>	<input type="checkbox"/>	<input type="checkbox"/>		
3	ตรวจสอบว่ามีเสียงหรือการสั่นสะเทือนที่ผิดปกติขณะเดินเครื่องหรือไม่	Monthly	<input checked="" type="checkbox"/>	<input type="checkbox"/>	<input type="checkbox"/>		
4	ตรวจสอบว่ามีการรั่วซึมของน้ำหรือไม่	Monthly	<input checked="" type="checkbox"/>	<input type="checkbox"/>	<input type="checkbox"/>		
5	ตรวจวัดแรงดันไฟฟ้าระหว่างเฟส	Monthly	<input checked="" type="checkbox"/>	<input type="checkbox"/>	<input type="checkbox"/>		
6	ตรวจสอบสภาพและบันทึกค่าของเกจวัดความดัน	Monthly	<input checked="" type="checkbox"/>	<input type="checkbox"/>	<input type="checkbox"/>		
7	ตรวจสอบสภาพและขยับก้านวาล์วไปในตำแหน่งเปิดและปิดเพื่อป้องกันลื่นวาล์วติดค้าง	Monthly	<input checked="" type="checkbox"/>	<input type="checkbox"/>	<input type="checkbox"/>		
8	ปิดวาล์วปีกผีเสื้อหรือวาล์วประตูน้ำเพื่อตรวจสอบการทำงานของวาล์วควบคุม	Monthly	<input checked="" type="checkbox"/>	<input type="checkbox"/>	<input type="checkbox"/>		

หมายเหตุ : N = Normal, AB = Abnormal, BK = Breakdown

Feedback	Suggesstion

Certification of Work Completion

Check by Technician	Inspect by Senior Technician	Acknowledge By Building Manager
---------------------	------------------------------	---------------------------------

Certification of Work Completion		
Check by Technician	Inspect by Senior Technician	Acknowledge By Building Manager
<div>-----</div> <div>Name : Aphirak Namwicha , Jakkit Wongkhueng , Chakeerin Waedueraman , rattakul inbeaw , Keethaphat Nualklab , Kritsada Thanyavitchayawet</div> <div>Date : -----</div>	<div>-----</div> <div>Name : Priwach Tapkong - หัวหน้าช่างอาคาร</div> <div>Date : -----</div>	<div>-----</div> <div>Name : -----</div> <div>Date : -----</div>

Preventive Maintenance

การตรวจสอบการบำรุงรักษาเชิงป้องกัน

15 - Denim Jatujak Condominium Juristic Person



PM Name :	DNJJ-PM Cold Water Pump อาคาร D	WO No. :	53200
Asset Name :	COLD WATER PUMP 2	Location :	Building D, Floor 1, FIRE PUMP ROOM
Asset Code :	CWP-TD-02	Due Date :	2024-07-26T10:56:01.614+07:00
Model :	MMG-200L-2-55FP350-G3	Tags :	Monthly
Asset Serial :	CWP-TD-02		

Task List

No.	Task Name	Tag	Result			Input Detail	Comment
			N	AB	BK		
1	ตรวจสอบสภาพทั่วไปและทำความสะอาด	Monthly	<input checked="" type="checkbox"/>	<input type="checkbox"/>	<input type="checkbox"/>		
2	ตรวจสอบสถานะหลอดไฟหลอดและสวิตช์เลือกที่ตู้ควบคุม	Monthly	<input checked="" type="checkbox"/>	<input type="checkbox"/>	<input type="checkbox"/>		
3	ตรวจสอบว่ามีเสียงหรือการสั่นสะเทือนที่ผิดปกติขณะเดินเครื่องหรือไม่	Monthly	<input checked="" type="checkbox"/>	<input type="checkbox"/>	<input type="checkbox"/>		
4	ตรวจสอบว่ามีการรั่วซึมของน้ำหรือไม่	Monthly	<input checked="" type="checkbox"/>	<input type="checkbox"/>	<input type="checkbox"/>		
5	ตรวจวัดแรงดันไฟฟ้าระหว่างเฟส	Monthly	<input checked="" type="checkbox"/>	<input type="checkbox"/>	<input type="checkbox"/>		
6	ตรวจสอบสภาพและบันทึกค่าของเกจวัดความดัน	Monthly	<input checked="" type="checkbox"/>	<input type="checkbox"/>	<input type="checkbox"/>		
7	ตรวจสอบสภาพและขยับก้านวาล์วไปในตำแหน่งเปิดและปิดเพื่อป้องกันลื่นวาล์วติดค้าง	Monthly	<input checked="" type="checkbox"/>	<input type="checkbox"/>	<input type="checkbox"/>		
8	ปิดวาล์วปีกผีเสื้อหรือวาล์วประตูน้ำเพื่อตรวจสอบการทำงานของวาล์วควบคุม	Monthly	<input checked="" type="checkbox"/>	<input type="checkbox"/>	<input type="checkbox"/>		

หมายเหตุ : N = Normal, AB = Abnormal, BK = Breakdown

Feedback	Suggesstion

Certification of Work Completion

Check by Technician	Inspect by Senior Technician	Acknowledge By Building Manager
---------------------	------------------------------	---------------------------------

Certification of Work Completion		
Check by Technician	Inspect by Senior Technician	Acknowledge By Building Manager
<div>-----</div> <div>Name : Aphirak Namwicha , Jakkit Wongkhueng , Chakeerin Waedueraman , rattakul inbeaw , Keethaphat Nualklab , Kritsada Thanyavitchayawet</div> <div>Date : -----</div>	<div>-----</div> <div>Name : Priwach Tapkong - หัวหน้าช่างอาคาร</div> <div>Date : -----</div>	<div>-----</div> <div>Name : -----</div> <div>Date : -----</div>

Preventive Maintenance

การตรวจสอบการบำรุงรักษาเชิงป้องกัน

15 - Denim Jatujak Condominium Juristic Person



PM Name :	DNJJ-PM Cold Water Pump อาคาร D	WO No. :	53201
Asset Name :	COLD WATER PUMP 1	Location :	Building D, Floor 1, FIRE PUMP ROOM
Asset Code :	CWP-TD-01	Due Date :	2024-08-26T08:03:03.444+07:00
Model :	MMG-200L-2-55FP350-G3	Tags :	Monthly
Asset Serial :	CWP-TD-01		

Task List

No.	Task Name	Tag	Result			Input Detail	Comment
			N	AB	BK		
1	ตรวจสอบสภาพทั่วไปและทำความสะอาด	Monthly	<input checked="" type="checkbox"/>	<input type="checkbox"/>	<input type="checkbox"/>		
2	ตรวจสอบสถานะหลอดไฟหลอดและสวิตช์เลือกที่ตู้ควบคุม	Monthly	<input checked="" type="checkbox"/>	<input type="checkbox"/>	<input type="checkbox"/>		
3	ตรวจสอบว่ามีเสียงหรือการสั่นสะเทือนที่ผิดปกติขณะเดินเครื่องหรือไม่	Monthly	<input checked="" type="checkbox"/>	<input type="checkbox"/>	<input type="checkbox"/>		
4	ตรวจสอบว่ามีการรั่วซึมของน้ำหรือไม่	Monthly	<input checked="" type="checkbox"/>	<input type="checkbox"/>	<input type="checkbox"/>		
5	ตรวจวัดแรงดันไฟฟ้าระหว่างเฟส	Monthly	<input checked="" type="checkbox"/>	<input type="checkbox"/>	<input type="checkbox"/>		
6	ตรวจสอบสภาพและบันทึกค่าของเกจวัดความดัน	Monthly	<input checked="" type="checkbox"/>	<input type="checkbox"/>	<input type="checkbox"/>		
7	ตรวจสอบสภาพและขยับก้านวาล์วไปในตำแหน่งเปิดและปิดเพื่อป้องกันลื่นวาล์วติดค้าง	Monthly	<input checked="" type="checkbox"/>	<input type="checkbox"/>	<input type="checkbox"/>		
8	ปิดวาล์วปีกผีเสื้อหรือวาล์วประตูน้ำเพื่อตรวจสอบการทำงานของวาล์วควบคุม	Monthly	<input checked="" type="checkbox"/>	<input type="checkbox"/>	<input type="checkbox"/>		

หมายเหตุ : N = Normal, AB = Abnormal, BK = Breakdown

Feedback	Suggestion

Certification of Work Completion

Check by Technician	Inspect by Senior Technician	Acknowledge By Building Manager
---------------------	------------------------------	---------------------------------

Certification of Work Completion		
Check by Technician	Inspect by Senior Technician	Acknowledge By Building Manager
<div>-----</div> <div>Name : Chakeerin Waedueraman , rattakul inbeaw , Keethaphat Nuaklab , Kritsada Thanyavitchayawet</div> <div>Date : -----</div>	<div>-----</div> <div>Name : Priwach Tapkong - หัวหน้าช่างอาคาร</div> <div>Date : -----</div>	<div>-----</div> <div>Name : -----</div> <div>Date : -----</div>

Preventive Maintenance

การตรวจสอบการบำรุงรักษาเชิงป้องกัน

15 - Denim Jatujak Condominium Juristic Person



PM Name :	DNJJ-PM Cold Water Pump อาคาร D	WO No. :	53202
Asset Name :	COLD WATER PUMP 2	Location :	Building D, Floor 1, FIRE PUMP ROOM
Asset Code :	CWP-TD-02	Due Date :	2024-08-26T08:03:03.444+07:00
Model :	MMG-200L-2-55FP350-G3	Tags :	Monthly
Asset Serial :	CWP-TD-02		

Task List

No.	Task Name	Tag	Result			Input Detail	Comment
			N	AB	BK		
1	ตรวจสอบสภาพทั่วไปและทำความสะอาด	Monthly	<input checked="" type="checkbox"/>	<input type="checkbox"/>	<input type="checkbox"/>		
2	ตรวจสอบสถานะหลอดไฟหลอดและสวิตช์เลือกที่ตู้ควบคุม	Monthly	<input checked="" type="checkbox"/>	<input type="checkbox"/>	<input type="checkbox"/>		
3	ตรวจสอบว่ามีเสียงหรือการสั่นสะเทือนที่ผิดปกติขณะเดินเครื่องหรือไม่	Monthly	<input checked="" type="checkbox"/>	<input type="checkbox"/>	<input type="checkbox"/>		
4	ตรวจสอบว่ามีการรั่วซึมของน้ำหรือไม่	Monthly	<input checked="" type="checkbox"/>	<input type="checkbox"/>	<input type="checkbox"/>		
5	ตรวจวัดแรงดันไฟฟ้าระหว่างเฟส	Monthly	<input checked="" type="checkbox"/>	<input type="checkbox"/>	<input type="checkbox"/>		
6	ตรวจสอบสภาพและบันทึกค่าของเกจวัดความดัน	Monthly	<input checked="" type="checkbox"/>	<input type="checkbox"/>	<input type="checkbox"/>		
7	ตรวจสอบสภาพและขยับก้านวาล์วไปในตำแหน่งเปิดและปิดเพื่อป้องกันลื่นวาล์วติดค้าง	Monthly	<input checked="" type="checkbox"/>	<input type="checkbox"/>	<input type="checkbox"/>		
8	ปิดวาล์วปีกผีเสื้อหรือวาล์วประตูน้ำเพื่อตรวจสอบการทำงานของวาล์วควบคุม	Monthly	<input checked="" type="checkbox"/>	<input type="checkbox"/>	<input type="checkbox"/>		

หมายเหตุ : N = Normal, AB = Abnormal, BK = Breakdown

Feedback	Suggestion

Certification of Work Completion

Check by Technician	Inspect by Senior Technician	Acknowledge By Building Manager
---------------------	------------------------------	---------------------------------

Certification of Work Completion		
Check by Technician	Inspect by Senior Technician	Acknowledge By Building Manager
<div>-----</div> <div>Name : Chakeerin Waedueraman , rattakul inbeaw , Keethaphat Nualklab , Kritsada Thanyavitchayawet</div> <div>Date : -----</div>	<div>-----</div> <div>Name : Priwach Tapkong - หัวหน้าช่างอาคาร</div> <div>Date : -----</div>	<div>-----</div> <div>Name : -----</div> <div>Date : -----</div>

Preventive Maintenance

การตรวจสอบการบำรุงรักษาเชิงป้องกัน

15 - Denim Jatujak Condominium Juristic Person



PM Name :	DNJJ-PM Cold Water Pump อาคาร D	WO No. :	53203
Asset Name :	COLD WATER PUMP 1	Location :	Building D, Floor 1, FIRE PUMP ROOM
Asset Code :	CWP-TD-01	Due Date :	2024-09-26T07:58:05.847+07:00
Model :	MMG-200L-2-55FP350-G3	Tags :	Monthly
Asset Serial :	CWP-TD-01		

Task List							
No.	Task Name	Tag	Result			Input Detail	Comment
			N	AB	BK		
1	ตรวจสอบสภาพทั่วไปและทำความสะอาด	Monthly	<input checked="" type="checkbox"/>	<input type="checkbox"/>	<input type="checkbox"/>		
2	ตรวจสอบสถานะหลอดไฟหลอดและสวิตช์เลือกที่ตู้ควบคุม	Monthly	<input checked="" type="checkbox"/>	<input type="checkbox"/>	<input type="checkbox"/>		
3	ตรวจสอบว่ามีเสียงหรือการสั่นสะเทือนที่ผิดปกติขณะเดินเครื่องหรือไม่	Monthly	<input checked="" type="checkbox"/>	<input type="checkbox"/>	<input type="checkbox"/>		
4	ตรวจสอบว่ามีการรั่วซึมของน้ำหรือไม่	Monthly	<input checked="" type="checkbox"/>	<input type="checkbox"/>	<input type="checkbox"/>		
5	ตรวจวัดแรงดันไฟฟ้าระหว่างเฟส	Monthly	<input checked="" type="checkbox"/>	<input type="checkbox"/>	<input type="checkbox"/>		
6	ตรวจสอบสภาพและบันทึกค่าของเกจวัดความดัน	Monthly	<input checked="" type="checkbox"/>	<input type="checkbox"/>	<input type="checkbox"/>		
7	ตรวจสอบสภาพและขยับก้านวาล์วไปในตำแหน่งเปิดและปิดเพื่อป้องกันลื่นวาล์วติดค้าง	Monthly	<input checked="" type="checkbox"/>	<input type="checkbox"/>	<input type="checkbox"/>		
8	ปิดวาล์วปีกผีเสื้อหรือวาล์วประตูน้ำเพื่อตรวจสอบการทำงานของวาล์วควบคุม	Monthly	<input checked="" type="checkbox"/>	<input type="checkbox"/>	<input type="checkbox"/>		

หมายเหตุ : N = Normal, AB = Abnormal, BK = Breakdown

Feedback	Suggesstion

Certification of Work Completion		
Check by Technician	Inspect by Senior Technician	Acknowledge By Building Manager

Certification of Work Completion		
Check by Technician	Inspect by Senior Technician	Acknowledge By Building Manager
<div>-----</div> <div>Name : Aphirak Namwicha , Jakkit Wongkhueng , Chakeerin Waedueraman , Keethaphat Nualklab , Theerapat Kongsombat - ช่างอาคาร</div> <div>Date : -----</div>	<div>-----</div> <div>Name : Priwach Tapkong - หัวหน้าช่างอาคาร</div> <div>Date : -----</div>	<div>-----</div> <div>Name : -----</div> <div>Date : -----</div>

Preventive Maintenance

การตรวจสอบการบำรุงรักษาเชิงป้องกัน

15 - Denim Jatujak Condominium Juristic Person



PM Name :	DNJJ-PM Cold Water Pump อาคาร D	WO No. :	53204
Asset Name :	COLD WATER PUMP 2	Location :	Building D, Floor 1, FIRE PUMP ROOM
Asset Code :	CWP-TD-02	Due Date :	2024-09-26T07:58:05.847+07:00
Model :	MMG-200L-2-55FP350-G3	Tags :	Monthly
Asset Serial :	CWP-TD-02		

Task List

No.	Task Name	Tag	Result			Input Detail	Comment
			N	AB	BK		
1	ตรวจสอบสภาพทั่วไปและทำความสะอาด	Monthly	<input checked="" type="checkbox"/>	<input type="checkbox"/>	<input type="checkbox"/>		
2	ตรวจสอบสถานะหลอดไฟหลอดและสวิตช์เลือกที่ตู้ควบคุม	Monthly	<input checked="" type="checkbox"/>	<input type="checkbox"/>	<input type="checkbox"/>		
3	ตรวจสอบว่ามีเสียงหรือการสั่นสะเทือนที่ผิดปกติขณะเดินเครื่องหรือไม่	Monthly	<input checked="" type="checkbox"/>	<input type="checkbox"/>	<input type="checkbox"/>		
4	ตรวจสอบว่ามีการรั่วซึมของน้ำหรือไม่	Monthly	<input checked="" type="checkbox"/>	<input type="checkbox"/>	<input type="checkbox"/>		
5	ตรวจวัดแรงดันไฟฟ้าระหว่างเฟส	Monthly	<input checked="" type="checkbox"/>	<input type="checkbox"/>	<input type="checkbox"/>		
6	ตรวจสอบสภาพและบันทึกค่าของเกจวัดความดัน	Monthly	<input checked="" type="checkbox"/>	<input type="checkbox"/>	<input type="checkbox"/>		
7	ตรวจสอบสภาพและขยับก้านวาล์วไปในตำแหน่งเปิดและปิดเพื่อป้องกันลื่นวาล์วติดค้าง	Monthly	<input checked="" type="checkbox"/>	<input type="checkbox"/>	<input type="checkbox"/>		
8	ปิดวาล์วปีกผีเสื้อหรือวาล์วประตูน้ำเพื่อตรวจสอบการทำงานของวาล์วควบคุม	Monthly	<input checked="" type="checkbox"/>	<input type="checkbox"/>	<input type="checkbox"/>		

หมายเหตุ : N = Normal, AB = Abnormal, BK = Breakdown

Feedback	Suggestion

Certification of Work Completion

Check by Technician	Inspect by Senior Technician	Acknowledge By Building Manager
---------------------	------------------------------	---------------------------------

Certification of Work Completion		
Check by Technician	Inspect by Senior Technician	Acknowledge By Building Manager
<div>-----</div> <div>Name : Aphirak Namwicha , Jakkit Wongkhueng , Chakeerin Waedueraman , Keethaphat Nualklab , Theerapat Kongsombat - ช่างอาคาร</div> <div>Date : -----</div>	<div>-----</div> <div>Name : Priwach Tapkong - หัวหน้าช่างอาคาร</div> <div>Date : -----</div>	<div>-----</div> <div>Name : -----</div> <div>Date : -----</div>

Preventive Maintenance

การตรวจสอบการบำรุงรักษาเชิงป้องกัน

15 - Denim Jatujak Condominium Juristic Person



PM Name :	DNJJ-PM Cold Water Pump อาคาร D	WO No. :	53205
Asset Name :	COLD WATER PUMP 1	Location :	Building D, Floor 1, FIRE PUMP ROOM
Asset Code :	CWP-TD-01	Due Date :	2024-10-26T08:18:12.742+07:00
Model :	MMG-200L-2-55FP350-G3	Tags :	Monthly
Asset Serial :	CWP-TD-01		

Task List

No.	Task Name	Tag	Result			Input Detail	Comment
			N	AB	BK		
1	ตรวจสอบสภาพทั่วไปและทำความสะอาด	Monthly	<input checked="" type="checkbox"/>	<input type="checkbox"/>	<input type="checkbox"/>		
2	ตรวจสอบสถานะหลอดไฟหลอดและสวิตช์เลือกที่ตู้ควบคุม	Monthly	<input checked="" type="checkbox"/>	<input type="checkbox"/>	<input type="checkbox"/>		
3	ตรวจสอบว่ามีเสียงหรือการสั่นสะเทือนที่ผิดปกติขณะเดินเครื่องหรือไม่	Monthly	<input checked="" type="checkbox"/>	<input type="checkbox"/>	<input type="checkbox"/>		
4	ตรวจสอบว่ามีการรั่วซึมของน้ำหรือไม่	Monthly	<input checked="" type="checkbox"/>	<input type="checkbox"/>	<input type="checkbox"/>		
5	ตรวจวัดแรงดันไฟฟ้าระหว่างเฟส	Monthly	<input checked="" type="checkbox"/>	<input type="checkbox"/>	<input type="checkbox"/>		
6	ตรวจสอบสภาพและบันทึกค่าของเกจวัดความดัน	Monthly	<input checked="" type="checkbox"/>	<input type="checkbox"/>	<input type="checkbox"/>		
7	ตรวจสอบสภาพและขยับก้านวาล์วไปในตำแหน่งเปิดและปิดเพื่อป้องกันลื่นวาล์วติดค้าง	Monthly	<input checked="" type="checkbox"/>	<input type="checkbox"/>	<input type="checkbox"/>		
8	ปิดวาล์วปีกผีเสื้อหรือวาล์วประตูน้ำเพื่อตรวจสอบการทำงานของวาล์วควบคุม	Monthly	<input checked="" type="checkbox"/>	<input type="checkbox"/>	<input type="checkbox"/>		

หมายเหตุ : N = Normal, AB = Abnormal, BK = Breakdown

Feedback	Suggestion

Certification of Work Completion

Check by Technician	Inspect by Senior Technician	Acknowledge By Building Manager
---------------------	------------------------------	---------------------------------

Certification of Work Completion		
Check by Technician	Inspect by Senior Technician	Acknowledge By Building Manager
<div>-----</div> <div>Name : Aphirak Namwicha , Jakkit Wongkhueng , Saharat Suwannaget , rattakul inbeaw , Kritsada Thanyavitchayawet , Mongkol Sornthong , Theerapat Kongsombat - ช่างอาคาร</div> <div>Date : -----</div>	<div>-----</div> <div>Name : Priwach Tapkong - หัวหน้าช่างอาคาร</div> <div>Date : -----</div>	<div>-----</div> <div>Name : -----</div> <div>Date : -----</div>

Preventive Maintenance

การตรวจสอบการบำรุงรักษาเชิงป้องกัน

15 - Denim Jatujak Condominium Juristic Person



PM Name :	DNJJ-PM Cold Water Pump อาคาร D	WO No. :	53206
Asset Name :	COLD WATER PUMP 2	Location :	Building D, Floor 1, FIRE PUMP ROOM
Asset Code :	CWP-TD-02	Due Date :	2024-10-26T08:18:12.742+07:00
Model :	MMG-200L-2-55FP350-G3	Tags :	Monthly
Asset Serial :	CWP-TD-02		

Task List

No.	Task Name	Tag	Result			Input Detail	Comment
			N	AB	BK		
1	ตรวจสอบสภาพทั่วไปและทำความสะอาด	Monthly	<input checked="" type="checkbox"/>	<input type="checkbox"/>	<input type="checkbox"/>		
2	ตรวจสอบสถานะหลอดไฟหลอดและสวิตช์เลือกที่ตู้ควบคุม	Monthly	<input checked="" type="checkbox"/>	<input type="checkbox"/>	<input type="checkbox"/>		
3	ตรวจสอบว่ามีเสียงหรือการสั่นสะเทือนที่ผิดปกติขณะเดินเครื่องหรือไม่	Monthly	<input checked="" type="checkbox"/>	<input type="checkbox"/>	<input type="checkbox"/>		
4	ตรวจสอบว่ามีการรั่วซึมของน้ำหรือไม่	Monthly	<input checked="" type="checkbox"/>	<input type="checkbox"/>	<input type="checkbox"/>		
5	ตรวจวัดแรงดันไฟฟ้าระหว่างเฟส	Monthly	<input checked="" type="checkbox"/>	<input type="checkbox"/>	<input type="checkbox"/>		
6	ตรวจสอบสภาพและบันทึกค่าของเกจวัดความดัน	Monthly	<input checked="" type="checkbox"/>	<input type="checkbox"/>	<input type="checkbox"/>		
7	ตรวจสอบสภาพและขยับก้านวาล์วไปในตำแหน่งเปิดและปิดเพื่อป้องกันลื่นวาล์วติดค้าง	Monthly	<input checked="" type="checkbox"/>	<input type="checkbox"/>	<input type="checkbox"/>		
8	ปิดวาล์วปีกผีเสื้อหรือวาล์วประตูน้ำเพื่อตรวจสอบการทำงานของวาล์วควบคุม	Monthly	<input checked="" type="checkbox"/>	<input type="checkbox"/>	<input type="checkbox"/>		

หมายเหตุ : N = Normal, AB = Abnormal, BK = Breakdown

Feedback	Suggestion

Certification of Work Completion

Check by Technician	Inspect by Senior Technician	Acknowledge By Building Manager
---------------------	------------------------------	---------------------------------

Certification of Work Completion		
Check by Technician	Inspect by Senior Technician	Acknowledge By Building Manager
<div>-----</div> <div>Name : Aphirak Namwicha , Jakkit Wongkhueng , Saharat Suwannaget , rattakul inbeaw , Kritsada Thanyavitchayawet , Mongkol Sornthong , Theerapat Kongsombat - ช่างอาคาร</div> <div>Date : -----</div>	<div>-----</div> <div>Name : Priwach Tapkong - หัวหน้าช่างอาคาร</div> <div>Date : -----</div>	<div>-----</div> <div>Name : -----</div> <div>Date : -----</div>

Preventive Maintenance

การตรวจสอบการบำรุงรักษาเชิงป้องกัน

15 - Denim Jatujak Condominium Juristic Person



PM Name :	DNJJ-PM Cold Water Pump อาคาร D	WO No. :	53207
Asset Name :	COLD WATER PUMP 1	Location :	Building D, Floor 1, FIRE PUMP ROOM
Asset Code :	CWP-TD-01	Due Date :	2024-11-26T17:02:17.852+07:00
Model :	MMG-200L-2-55FP350-G3	Tags :	Monthly
Asset Serial :	CWP-TD-01		

Task List

No.	Task Name	Tag	Result			Input Detail	Comment
			N	AB	BK		
1	ตรวจสอบสภาพทั่วไปและทำความสะอาด	Monthly	<input checked="" type="checkbox"/>	<input type="checkbox"/>	<input type="checkbox"/>		
2	ตรวจสอบสถานะหลอดไฟหลอดและสวิตช์เลือกที่ตู้ควบคุม	Monthly	<input checked="" type="checkbox"/>	<input type="checkbox"/>	<input type="checkbox"/>		
3	ตรวจสอบว่ามีเสียงหรือการสั่นสะเทือนที่ผิดปกติขณะเดินเครื่องหรือไม่	Monthly	<input checked="" type="checkbox"/>	<input type="checkbox"/>	<input type="checkbox"/>		
4	ตรวจสอบว่ามีการรั่วซึมของน้ำหรือไม่	Monthly	<input checked="" type="checkbox"/>	<input type="checkbox"/>	<input type="checkbox"/>		
5	ตรวจวัดแรงดันไฟฟ้าระหว่างเฟส	Monthly	<input checked="" type="checkbox"/>	<input type="checkbox"/>	<input type="checkbox"/>		
6	ตรวจสอบสภาพและบันทึกค่าของเกจวัดความดัน	Monthly	<input checked="" type="checkbox"/>	<input type="checkbox"/>	<input type="checkbox"/>		
7	ตรวจสอบสภาพและขยับก้านวาล์วไปในตำแหน่งเปิดและปิดเพื่อป้องกันล้นวาล์วติดค้าง	Monthly	<input checked="" type="checkbox"/>	<input type="checkbox"/>	<input type="checkbox"/>		
8	ปิดวาล์วปีกผีเสื้อหรือวาล์วประตูน้ำเพื่อตรวจสอบการทำงานของวาล์วควบคุม	Monthly	<input checked="" type="checkbox"/>	<input type="checkbox"/>	<input type="checkbox"/>		

หมายเหตุ : N = Normal, AB = Abnormal, BK = Breakdown

Feedback	Suggestion

Certification of Work Completion

Check by Technician	Inspect by Senior Technician	Acknowledge By Building Manager
---------------------	------------------------------	---------------------------------

Certification of Work Completion		
Check by Technician	Inspect by Senior Technician	Acknowledge By Building Manager
<div>-----</div> <div>Name : Chakeerin Waedueraman , rattakul inbeaw , Keethaphat Nualklab , Theerapat Kongsombat - ช่างอาคาร</div> <div>Date : -----</div>	<div>-----</div> <div>Name : Priwach Tapkong - หัวหน้าช่างอาคาร</div> <div>Date : -----</div>	<div>-----</div> <div>Name : -----</div> <div>Date : -----</div>

Preventive Maintenance

การตรวจสอบการบำรุงรักษาเชิงป้องกัน

15 - Denim Jatujak Condominium Juristic Person



PM Name :	DNJJ-PM Cold Water Pump อาคาร D	WO No. :	53208
Asset Name :	COLD WATER PUMP 2	Location :	Building D, Floor 1, FIRE PUMP ROOM
Asset Code :	CWP-TD-02	Due Date :	2024-11-26T17:02:17.852+07:00
Model :	MMG-200L-2-55FP350-G3	Tags :	Monthly
Asset Serial :	CWP-TD-02		

Task List

No.	Task Name	Tag	Result			Input Detail	Comment
			N	AB	BK		
1	ตรวจสอบสภาพทั่วไปและทำความสะอาด	Monthly	<input checked="" type="checkbox"/>	<input type="checkbox"/>	<input type="checkbox"/>		
2	ตรวจสอบสถานะหลอดไฟหลอดและสวิตช์เลือกที่ตู้ควบคุม	Monthly	<input checked="" type="checkbox"/>	<input type="checkbox"/>	<input type="checkbox"/>		
3	ตรวจสอบว่ามีเสียงหรือการสั่นสะเทือนที่ผิดปกติขณะเดินเครื่องหรือไม่	Monthly	<input checked="" type="checkbox"/>	<input type="checkbox"/>	<input type="checkbox"/>		
4	ตรวจสอบว่ามีการรั่วซึมของน้ำหรือไม่	Monthly	<input checked="" type="checkbox"/>	<input type="checkbox"/>	<input type="checkbox"/>		
5	ตรวจวัดแรงดันไฟฟ้าระหว่างเฟส	Monthly	<input checked="" type="checkbox"/>	<input type="checkbox"/>	<input type="checkbox"/>		
6	ตรวจสอบสภาพและบันทึกค่าของเกจวัดความดัน	Monthly	<input checked="" type="checkbox"/>	<input type="checkbox"/>	<input type="checkbox"/>		
7	ตรวจสอบสภาพและขยับก้านวาล์วไปในตำแหน่งเปิดและปิดเพื่อป้องกันลื่นวาล์วติดค้าง	Monthly	<input checked="" type="checkbox"/>	<input type="checkbox"/>	<input type="checkbox"/>		
8	ปิดวาล์วปีกผีเสื้อหรือวาล์วประตูน้ำเพื่อตรวจสอบการทำงานของวาล์วควบคุม	Monthly	<input checked="" type="checkbox"/>	<input type="checkbox"/>	<input type="checkbox"/>		

หมายเหตุ : N = Normal, AB = Abnormal, BK = Breakdown

Feedback	Sugession

Certification of Work Completion

Check by Technician	Inspect by Senior Technician	Acknowledge By Building Manager
---------------------	------------------------------	---------------------------------

Certification of Work Completion		
Check by Technician	Inspect by Senior Technician	Acknowledge By Building Manager
<div>-----</div> <div>Name : Chakeerin Waedueraman , rattakul inbeaw , Keethaphat Nualklab , Theerapat Kongsombat - ช่างอาคาร</div> <div>Date : -----</div>	<div>-----</div> <div>Name : Priwach Tapkong - หัวหน้าช่างอาคาร</div> <div>Date : -----</div>	<div>-----</div> <div>Name : -----</div> <div>Date : -----</div>

Preventive Maintenance

การตรวจสอบการบำรุงรักษาเชิงป้องกัน

15 - Denim Jatujak Condominium Juristic Person



PM Name :	DNJJ-PM Cold Water Pump อาคาร D	WO No. :	53209
Asset Name :	COLD WATER PUMP 1	Location :	Building D, Floor 1, FIRE PUMP ROOM
Asset Code :	CWP-TD-01	Due Date :	2024-12-26T08:06:16.928+07:00
Model :	MMG-200L-2-55FP350-G3	Tags :	Monthly , Biannually , Annually
Asset Serial :	CWP-TD-01		

Task List

No.	Task Name	Tag	Result			Input Detail	Comment
			N	AB	BK		
1	ตรวจสอบสภาพทั่วไปและทำความสะอาด	Monthly	<input checked="" type="checkbox"/>	<input type="checkbox"/>	<input type="checkbox"/>		
2	ตรวจสอบสถานะหลอดไฟหลอดและสวิตช์เลือกที่ตู้ควบคุม	Monthly	<input checked="" type="checkbox"/>	<input type="checkbox"/>	<input type="checkbox"/>		
3	ตรวจสอบว่ามีเสียงหรือการสั่นสะเทือนที่ผิดปกติขณะเดินเครื่องหรือไม่	Monthly	<input checked="" type="checkbox"/>	<input type="checkbox"/>	<input type="checkbox"/>		
4	ตรวจสอบว่ามีกรรน้ำซึมของน้ำหรือไม่	Monthly	<input checked="" type="checkbox"/>	<input type="checkbox"/>	<input type="checkbox"/>		
5	ตรวจวัดแรงดันไฟฟ้าระหว่างเฟส	Monthly	<input checked="" type="checkbox"/>	<input type="checkbox"/>	<input type="checkbox"/>		
6	ตรวจสอบสภาพและบันทึกค่าของเกจวัดความดัน	Monthly	<input checked="" type="checkbox"/>	<input type="checkbox"/>	<input type="checkbox"/>		
7	ตรวจสอบว่ามีคราบน้ำมันที่เรือนเครื่องสูบล้างเครื่องและอุปกรณ์ประกอบอื่นๆหรือไม่และขีดทาสีถ้าจำเป็น	Biannually	<input checked="" type="checkbox"/>	<input type="checkbox"/>	<input type="checkbox"/>		
8	อัดจารบีให้กับลูกปืนของมอเตอร์และเครื่องสูบน้ำ	Biannually	<input checked="" type="checkbox"/>	<input type="checkbox"/>	<input type="checkbox"/>		
9	ตรวจสอบสภาพและขยับก้านวาล์วไปในตำแหน่งเปิดและปิดเพื่อป้องกันลื่นวาล์วติดค้าง	Monthly	<input checked="" type="checkbox"/>	<input type="checkbox"/>	<input type="checkbox"/>		
10	ตรวจสอบสภาพและขันน็อตที่จุดเชื่อมต่อทางไฟฟ้าต่างๆและแปะแผ่นทำความสะอาด	Biannually	<input checked="" type="checkbox"/>	<input type="checkbox"/>	<input type="checkbox"/>		
11	ตรวจหาการเยื้องศูนย์ของคันทิ้ง	Biannually	<input checked="" type="checkbox"/>	<input type="checkbox"/>	<input type="checkbox"/>		
12	ตรวจสอบสภาพและทำความสะอาดตะแกรงระบายอากาศของมอเตอร์	Biannually	<input checked="" type="checkbox"/>	<input type="checkbox"/>	<input type="checkbox"/>		
13	ตรวจสอบสภาพและขันน็อตต่างๆของเครื่องสูบน้ำ	Annually	<input checked="" type="checkbox"/>	<input type="checkbox"/>	<input type="checkbox"/>		
14	ตรวจสอบและถอดสเตรนเนอร์เพื่อทำความสะอาด	Annually	<input checked="" type="checkbox"/>	<input type="checkbox"/>	<input type="checkbox"/>		
15	ตรวจสอบประเก็นว่าสึกหรอหรือฉีกขาดหรือไม่	Annually	<input checked="" type="checkbox"/>	<input type="checkbox"/>	<input type="checkbox"/>		
16	ปิดวาล์วปีกผีเสื้อหรือวาล์วประตูน้ำเพื่อตรวจสอบการทำงานของวาล์วควบคุม	Monthly	<input checked="" type="checkbox"/>	<input type="checkbox"/>	<input type="checkbox"/>		
17	ตรวจสอบการรั่วซึมของน้ำ	Annually	<input checked="" type="checkbox"/>	<input type="checkbox"/>	<input type="checkbox"/>		
18	ตรวจสอบสภาพและบันทึกค่าของเกจวัดความดัน	Annually	<input checked="" type="checkbox"/>	<input type="checkbox"/>	<input type="checkbox"/>		
19	ตรวจสอบและทำความสะอาดวาล์วควบคุม	Annually	<input checked="" type="checkbox"/>	<input type="checkbox"/>	<input type="checkbox"/>		

หมายเหตุ : N = Normal, AB = Abnormal, BK = Breakdown

Feedback	Suggesstion
.....
.....
.....

Certification of Work Completion		
Check by Technician	Inspect by Senior Technician	Acknowledge By Building Manager
..... Name : Aphirak Namwicha , Chakeerin Waedueraman , Saharat Suwannaget , rattakul inbeaw , Keethaphat Nuaklab , Kritsada Thanyavitchayawet , Mongkol Sornthong , Theerapat Kongsombat - ช่างอาคาร Date : Name : Priwach Tapkong - หัวหน้าช่างอาคาร Date : Name : Date :

Preventive Maintenance

การตรวจสอบการบำรุงรักษาเชิงป้องกัน

15 - Denim Jatujak Condominium Juristic Person



PM Name :	DNJJ-PM Cold Water Pump อาคาร D	WO No. :	53210
Asset Name :	COLD WATER PUMP 2	Location :	Building D, Floor 1, FIRE PUMP ROOM
Asset Code :	CWP-TD-02	Due Date :	2024-12-26T08:06:16.928+07:00
Model :	MMG-200L-2-55FP350-G3	Tags :	Monthly , Biannually , Annually
Asset Serial :	CWP-TD-02		

Task List

No.	Task Name	Tag	Result			Input Detail	Comment
			N	AB	BK		
1	ตรวจสอบสภาพทั่วไปและทำความสะอาด	Monthly	<input checked="" type="checkbox"/>	<input type="checkbox"/>	<input type="checkbox"/>		
2	ตรวจสอบสถานะหลอดไฟหลอดและสวิตช์เลือกที่ตู้ควบคุม	Monthly	<input checked="" type="checkbox"/>	<input type="checkbox"/>	<input type="checkbox"/>		
3	ตรวจสอบว่ามีเสียงหรือการสั่นสะเทือนที่ผิดปกติขณะเดินเครื่องหรือไม่	Monthly	<input checked="" type="checkbox"/>	<input type="checkbox"/>	<input type="checkbox"/>		
4	ตรวจสอบว่ามีกรรน้ำซึมของน้ำหรือไม่	Monthly	<input checked="" type="checkbox"/>	<input type="checkbox"/>	<input type="checkbox"/>		
5	ตรวจวัดแรงดันไฟฟ้าระหว่างเฟส	Monthly	<input checked="" type="checkbox"/>	<input type="checkbox"/>	<input type="checkbox"/>		
6	ตรวจสอบสภาพและบันทึกค่าของเกจวัดความดัน	Monthly	<input checked="" type="checkbox"/>	<input type="checkbox"/>	<input type="checkbox"/>		
7	ตรวจสอบว่ามีคราบสนิมที่เรือนเครื่องสูบล้างเครื่องและอุปกรณ์ประกอบอื่นๆหรือไม่และขัดทาสีถ้าจำเป็น	Biannually	<input checked="" type="checkbox"/>	<input type="checkbox"/>	<input type="checkbox"/>		
8	อัดจารบีให้กับลูกปืนของมอเตอร์และเครื่องสูบน้ำ	Biannually	<input checked="" type="checkbox"/>	<input type="checkbox"/>	<input type="checkbox"/>		
9	ตรวจสอบสภาพและขยับก้านวาล์วไปในตำแหน่งเปิดและปิดเพื่อป้องกันลื่นวาล์วติดค้าง	Monthly	<input checked="" type="checkbox"/>	<input type="checkbox"/>	<input type="checkbox"/>		
10	ตรวจสอบสภาพและขันน็อตที่จุดเชื่อมต่อทางไฟฟ้าต่างๆและแปะแผ่นทำความสะอาด	Biannually	<input checked="" type="checkbox"/>	<input type="checkbox"/>	<input type="checkbox"/>		
11	ตรวจหาการเยื้องศูนย์ของคาน้ำ	Biannually	<input checked="" type="checkbox"/>	<input type="checkbox"/>	<input type="checkbox"/>		
12	ตรวจสอบสภาพและทำความสะอาดตะแกรงระบายอากาศของมอเตอร์	Biannually	<input checked="" type="checkbox"/>	<input type="checkbox"/>	<input type="checkbox"/>		
13	ตรวจสอบสภาพและขันน็อตต่างๆของเครื่องสูบน้ำ	Annually	<input checked="" type="checkbox"/>	<input type="checkbox"/>	<input type="checkbox"/>		
14	ตรวจสอบและถอดสเตรนเนอร์เพื่อทำความสะอาด	Annually	<input checked="" type="checkbox"/>	<input type="checkbox"/>	<input type="checkbox"/>		
15	ตรวจสอบประเก็นว่าสึกหรอหรือฉีกขาดหรือไม่	Annually	<input checked="" type="checkbox"/>	<input type="checkbox"/>	<input type="checkbox"/>		
16	ปิดวาล์วปีกผีเสื้อหรือวาล์วประตูน้ำเพื่อตรวจสอบการทำงานของวาล์วควบคุม	Monthly	<input checked="" type="checkbox"/>	<input type="checkbox"/>	<input type="checkbox"/>		
17	ตรวจสอบการรั่วซึมของน้ำ	Annually	<input checked="" type="checkbox"/>	<input type="checkbox"/>	<input type="checkbox"/>		
18	ตรวจสอบสภาพและบันทึกค่าของเกจวัดความดัน	Annually	<input checked="" type="checkbox"/>	<input type="checkbox"/>	<input type="checkbox"/>		
19	ตรวจสอบและทำความสะอาดวาล์วควบคุม	Annually	<input checked="" type="checkbox"/>	<input type="checkbox"/>	<input type="checkbox"/>		

หมายเหตุ : N = Normal, AB = Abnormal, BK = Breakdown

Feedback	Suggesstion
.....
.....
.....

Certification of Work Completion		
Check by Technician	Inspect by Senior Technician	Acknowledge By Building Manager
..... Name : Aphirak Namwicha , Chakeerin Waedueraman , Saharat Suwannaget , rattakul inbeaw , Keethaphat Nuaklab , Kritsada Thanyavitchayawet , Mongkol Sornthong , Theerapat Kongsombat - ช่างอาคาร Date : Name : Priwach Tapkong - หัวหน้าช่างอาคาร Date : Name : Date :

Preventive Maintenance

การตรวจสอบการบำรุงรักษาเชิงป้องกัน

15 - Denim Jatujak Condominium Juristic Person



PM Name :	DNJJ-PM Cold Water Pump อาคาร B	WO No. :	53295
Asset Name :	COLD WATER PUMP 1	Location :	Building B, Floor BASEMENT, FIRE PUMP ROOM (TB)
Asset Code :	CWP-TB-01	Due Date :	2024-07-25T08:52:32.977+07:00
Model :	MG160MD2-42FF300-H3	Tags :	Monthly
Asset Serial :	CWP-TB-01		

Task List

No.	Task Name	Tag	Result			Input Detail	Comment
			N	AB	BK		
1	ตรวจสอบสภาพทั่วไปและทำความสะอาด	Monthly	<input checked="" type="checkbox"/>	<input type="checkbox"/>	<input type="checkbox"/>		
2	ตรวจสอบสถานะหลอดไฟหลอดและสวิตช์เลือกที่ตู้ควบคุม	Monthly	<input checked="" type="checkbox"/>	<input type="checkbox"/>	<input type="checkbox"/>		
3	ตรวจสอบว่ามีเสียงหรือการสั่นสะเทือนที่ผิดปกติขณะเดินเครื่องหรือไม่	Monthly	<input checked="" type="checkbox"/>	<input type="checkbox"/>	<input type="checkbox"/>		
4	ตรวจสอบว่ามีการรั่วซึมของน้ำหรือไม่	Monthly	<input checked="" type="checkbox"/>	<input type="checkbox"/>	<input type="checkbox"/>		
5	ตรวจวัดแรงดันไฟฟ้าระหว่างเฟส	Monthly	<input checked="" type="checkbox"/>	<input type="checkbox"/>	<input type="checkbox"/>		
6	ตรวจสอบสภาพและบันทึกค่าของเกจวัดความดัน	Monthly	<input checked="" type="checkbox"/>	<input type="checkbox"/>	<input type="checkbox"/>		
7	ตรวจสอบสภาพและขยับก้านวาล์วไปในตำแหน่งเปิดและปิดเพื่อป้องกันลื่นวาล์วติดค้าง	Monthly	<input checked="" type="checkbox"/>	<input type="checkbox"/>	<input type="checkbox"/>		
8	ปิดวาล์วปีกผีเสื้อหรือวาล์วประตูน้ำเพื่อตรวจสอบการทำงานของวาล์วควบคุม	Monthly	<input checked="" type="checkbox"/>	<input type="checkbox"/>	<input type="checkbox"/>		

หมายเหตุ : N = Normal, AB = Abnormal, BK = Breakdown

Feedback	Suggesstion

Certification of Work Completion

Check by Technician	Inspect by Senior Technician	Acknowledge By Building Manager
---------------------	------------------------------	---------------------------------

Certification of Work Completion		
Check by Technician	Inspect by Senior Technician	Acknowledge By Building Manager
<div>-----</div> <div>Name : Rathapat Udompituch , Aphirak Namwicha , Jakkit Wongkhueng , Chakeerin Waedueraman , Saharat Suwannaget , rattakul inbeaw , Keethaphat Nualklab</div> <div>Date : -----</div>	<div>-----</div> <div>Name : Priwach Tapkong - หัวหน้าช่างอาคาร</div> <div>Date : -----</div>	<div>-----</div> <div>Name : -----</div> <div>Date : -----</div>

Preventive Maintenance

การตรวจสอบการบำรุงรักษาเชิงป้องกัน

15 - Denim Jatujak Condominium Juristic Person



PM Name :	DNJJ-PM Cold Water Pump อาคาร B	WO No. :	53296
Asset Name :	COLD WATER PUMP 2	Location :	Building B, Floor BASEMENT, FIRE PUMP ROOM (TB)
Asset Code :	CWP-TB-02	Due Date :	2024-07-25T08:52:32.977+07:00
Model :	MG160MD2-42FF300-H3	Tags :	Monthly
Asset Serial :	CWP-TB-02		

Task List

No.	Task Name	Tag	Result			Input Detail	Comment
			N	AB	BK		
1	ตรวจสอบสภาพทั่วไปและทำความสะอาด	Monthly	<input checked="" type="checkbox"/>	<input type="checkbox"/>	<input type="checkbox"/>		
2	ตรวจสอบสถานะหลอดไฟหลอดและสวิตช์เลือกที่ตู้ควบคุม	Monthly	<input checked="" type="checkbox"/>	<input type="checkbox"/>	<input type="checkbox"/>		
3	ตรวจสอบว่ามีเสียงหรือการสั่นสะเทือนที่ผิดปกติขณะเดินเครื่องหรือไม่	Monthly	<input checked="" type="checkbox"/>	<input type="checkbox"/>	<input type="checkbox"/>		
4	ตรวจสอบว่ามีการรั่วซึมของน้ำหรือไม่	Monthly	<input checked="" type="checkbox"/>	<input type="checkbox"/>	<input type="checkbox"/>		
5	ตรวจวัดแรงดันไฟฟ้าระหว่างเฟส	Monthly	<input checked="" type="checkbox"/>	<input type="checkbox"/>	<input type="checkbox"/>		
6	ตรวจสอบสภาพและบันทึกค่าของเกจวัดความดัน	Monthly	<input checked="" type="checkbox"/>	<input type="checkbox"/>	<input type="checkbox"/>		
7	ตรวจสอบสภาพและขยับก้านวาล์วไปในตำแหน่งเปิดและปิดเพื่อป้องกันลื่นวาล์วติดค้าง	Monthly	<input checked="" type="checkbox"/>	<input type="checkbox"/>	<input type="checkbox"/>		
8	ปิดวาล์วปีกผีเสื้อหรือวาล์วประตูน้ำเพื่อตรวจสอบการทำงานของวาล์วควบคุม	Monthly	<input checked="" type="checkbox"/>	<input type="checkbox"/>	<input type="checkbox"/>		

หมายเหตุ : N = Normal, AB = Abnormal, BK = Breakdown

Feedback	Sugession

Certification of Work Completion

Check by Technician	Inspect by Senior Technician	Acknowledge By Building Manager
---------------------	------------------------------	---------------------------------

Certification of Work Completion		
Check by Technician	Inspect by Senior Technician	Acknowledge By Building Manager
<div>-----</div> <div>Name : Rathapat Udompituch , Aphirak Namwicha , Jakkit Wongkhueng , Chakeerin Waedueraman , Saharat Suwannaget , rattakul inbeaw , Keethaphat Nualklab</div> <div>Date : -----</div>	<div>-----</div> <div>Name : Priwach Tapkong - หัวหน้าช่างอาคาร</div> <div>Date : -----</div>	<div>-----</div> <div>Name : -----</div> <div>Date : -----</div>

Preventive Maintenance

การตรวจสอบการบำรุงรักษาเชิงป้องกัน

15 - Denim Jatujak Condominium Juristic Person



PM Name :	DNJJ-PM Cold Water Pump อาคาร B	WO No. :	53297
Asset Name :	COLD WATER PUMP 1	Location :	Building B, Floor BASEMENT, FIRE PUMP ROOM (TB)
Asset Code :	CWP-TB-01	Due Date :	2024-08-25T16:38:38.285+07:00
Model :	MG160MD2-42FF300-H3	Tags :	Monthly
Asset Serial :	CWP-TB-01		

Task List

No.	Task Name	Tag	Result			Input Detail	Comment
			N	AB	BK		
1	ตรวจสอบสภาพทั่วไปและทำความสะอาด	Monthly	<input checked="" type="checkbox"/>	<input type="checkbox"/>	<input type="checkbox"/>		
2	ตรวจสอบสถานะหลอดไฟหลอดและสวิตช์เลือกที่ตู้ควบคุม	Monthly	<input checked="" type="checkbox"/>	<input type="checkbox"/>	<input type="checkbox"/>		
3	ตรวจสอบว่ามีเสียงหรือการสั่นสะเทือนที่ผิดปกติขณะเดินเครื่องหรือไม่	Monthly	<input checked="" type="checkbox"/>	<input type="checkbox"/>	<input type="checkbox"/>		
4	ตรวจสอบว่ามีการรั่วซึมของน้ำหรือไม่	Monthly	<input checked="" type="checkbox"/>	<input type="checkbox"/>	<input type="checkbox"/>		
5	ตรวจวัดแรงดันไฟฟ้าระหว่างเฟส	Monthly	<input checked="" type="checkbox"/>	<input type="checkbox"/>	<input type="checkbox"/>		
6	ตรวจสอบสภาพและบันทึกค่าของเกจวัดความดัน	Monthly	<input checked="" type="checkbox"/>	<input type="checkbox"/>	<input type="checkbox"/>		
7	ตรวจสอบสภาพและขยับก้านวาล์วไปในตำแหน่งเปิดและปิดเพื่อป้องกันลื่นวาล์วติดค้าง	Monthly	<input checked="" type="checkbox"/>	<input type="checkbox"/>	<input type="checkbox"/>		
8	ปิดวาล์วปีกผีเสื้อหรือวาล์วประตูน้ำเพื่อตรวจสอบการทำงานของวาล์วควบคุม	Monthly	<input checked="" type="checkbox"/>	<input type="checkbox"/>	<input type="checkbox"/>		

หมายเหตุ : N = Normal, AB = Abnormal, BK = Breakdown

Feedback	Suggestion

Certification of Work Completion

Check by Technician	Inspect by Senior Technician	Acknowledge By Building Manager
---------------------	------------------------------	---------------------------------

Certification of Work Completion		
Check by Technician	Inspect by Senior Technician	Acknowledge By Building Manager
<div>-----</div> <div>Name : Aphirak Namwicha , Chakeerin Waedueraman , Saharat Suwannaget , rattakul inbeaw , Keethaphat Nualklab , Kritsada Thanyavitchayawet</div> <div>Date : -----</div>	<div>-----</div> <div>Name : Priwach Tapkong - หัวหน้าช่างอาคาร</div> <div>Date : -----</div>	<div>-----</div> <div>Name : -----</div> <div>Date : -----</div>

Preventive Maintenance

การตรวจสอบการบำรุงรักษาเชิงป้องกัน

15 - Denim Jatujak Condominium Juristic Person



PM Name :	DNJJ-PM Cold Water Pump อาคาร B	WO No. :	53298
Asset Name :	COLD WATER PUMP 2	Location :	Building B, Floor BASEMENT, FIRE PUMP ROOM (TB)
Asset Code :	CWP-TB-02	Due Date :	2024-08-25T16:38:38.285+07:00
Model :	MG160MD2-42FF300-H3	Tags :	Monthly
Asset Serial :	CWP-TB-02		

Task List

No.	Task Name	Tag	Result			Input Detail	Comment
			N	AB	BK		
1	ตรวจสอบสภาพทั่วไปและทำความสะอาด	Monthly	<input checked="" type="checkbox"/>	<input type="checkbox"/>	<input type="checkbox"/>		
2	ตรวจสอบสถานะหลอดไฟหลอดและสวิตช์เลือกที่ตู้ควบคุม	Monthly	<input checked="" type="checkbox"/>	<input type="checkbox"/>	<input type="checkbox"/>		
3	ตรวจสอบว่ามีเสียงหรือการสั่นสะเทือนที่ผิดปกติขณะเดินเครื่องหรือไม่	Monthly	<input checked="" type="checkbox"/>	<input type="checkbox"/>	<input type="checkbox"/>		
4	ตรวจสอบว่ามีการรั่วซึมของน้ำหรือไม่	Monthly	<input checked="" type="checkbox"/>	<input type="checkbox"/>	<input type="checkbox"/>		
5	ตรวจวัดแรงดันไฟฟ้าระหว่างเฟส	Monthly	<input checked="" type="checkbox"/>	<input type="checkbox"/>	<input type="checkbox"/>		
6	ตรวจสอบสภาพและบันทึกค่าของเกจวัดความดัน	Monthly	<input checked="" type="checkbox"/>	<input type="checkbox"/>	<input type="checkbox"/>		
7	ตรวจสอบสภาพและขยับก้านวาล์วไปในตำแหน่งเปิดและปิดเพื่อป้องกันลื่นวาล์วติดค้าง	Monthly	<input checked="" type="checkbox"/>	<input type="checkbox"/>	<input type="checkbox"/>		
8	ปิดวาล์วปีกผีเสื้อหรือวาล์วประตูน้ำเพื่อตรวจสอบการทำงานของวาล์วควบคุม	Monthly	<input checked="" type="checkbox"/>	<input type="checkbox"/>	<input type="checkbox"/>		

หมายเหตุ : N = Normal, AB = Abnormal, BK = Breakdown

Feedback	Suggesstion

Certification of Work Completion

Check by Technician	Inspect by Senior Technician	Acknowledge By Building Manager
---------------------	------------------------------	---------------------------------

Certification of Work Completion		
Check by Technician	Inspect by Senior Technician	Acknowledge By Building Manager
<div>-----</div> <div>Name : Aphirak Namwicha , Chakeerin Waedueraman , Saharat Suwannaget , rattakul inbeaw , Keethaphat Nualklab , Kritsada Thanyavitchayawet</div> <div>Date : -----</div>	<div>-----</div> <div>Name : Priwach Tapkong - หัวหน้าช่างอาคาร</div> <div>Date : -----</div>	<div>-----</div> <div>Name : -----</div> <div>Date : -----</div>

Preventive Maintenance

การตรวจสอบการบำรุงรักษาเชิงป้องกัน

15 - Denim Jatujak Condominium Juristic Person



PM Name :	DNJJ-PM Cold Water Pump อาคาร B	WO No. :	53299
Asset Name :	COLD WATER PUMP 1	Location :	Building B, Floor BASEMENT, FIRE PUMP ROOM (TB)
Asset Code :	CWP-TB-01	Due Date :	2024-09-25T10:18:52.612+07:00
Model :	MG160MD2-42FF300-H3	Tags :	Monthly
Asset Serial :	CWP-TB-01		

Task List

No.	Task Name	Tag	Result			Input Detail	Comment
			N	AB	BK		
1	ตรวจสอบสภาพทั่วไปและทำความสะอาด	Monthly	<input checked="" type="checkbox"/>	<input type="checkbox"/>	<input type="checkbox"/>		
2	ตรวจสอบสถานะหลอดไฟหลอดและสวิตช์เลือกที่ตู้ควบคุม	Monthly	<input checked="" type="checkbox"/>	<input type="checkbox"/>	<input type="checkbox"/>		
3	ตรวจสอบว่ามีเสียงหรือการสั่นสะเทือนที่ผิดปกติขณะเดินเครื่องหรือไม่	Monthly	<input checked="" type="checkbox"/>	<input type="checkbox"/>	<input type="checkbox"/>		
4	ตรวจสอบว่ามีการรั่วซึมของน้ำหรือไม่	Monthly	<input checked="" type="checkbox"/>	<input type="checkbox"/>	<input type="checkbox"/>		
5	ตรวจวัดแรงดันไฟฟ้าระหว่างเฟส	Monthly	<input checked="" type="checkbox"/>	<input type="checkbox"/>	<input type="checkbox"/>		
6	ตรวจสอบสภาพและบันทึกค่าของเกจวัดความดัน	Monthly	<input checked="" type="checkbox"/>	<input type="checkbox"/>	<input type="checkbox"/>		
7	ตรวจสอบสภาพและขยับก้านวาล์วไปในตำแหน่งเปิดและปิดเพื่อป้องกันลื่นวาล์วติดค้าง	Monthly	<input checked="" type="checkbox"/>	<input type="checkbox"/>	<input type="checkbox"/>		
8	ปิดวาล์วปีกผีเสื้อหรือวาล์วประตูน้ำเพื่อตรวจสอบการทำงานของวาล์วควบคุม	Monthly	<input checked="" type="checkbox"/>	<input type="checkbox"/>	<input type="checkbox"/>		

หมายเหตุ : N = Normal, AB = Abnormal, BK = Breakdown

Feedback	Suggestion

Certification of Work Completion

Check by Technician	Inspect by Senior Technician	Acknowledge By Building Manager
---------------------	------------------------------	---------------------------------

Certification of Work Completion		
Check by Technician	Inspect by Senior Technician	Acknowledge By Building Manager
<div>-----</div> <div>Name : Aphirak Namwicha , Jakkit Wongkhueng , Chakeerin Waedueraman , Saharat Suwannaget , rattakul inbeaw , Keethaphat Nualklab , Kritsada Thanyavitchayawet , Mongkol Sornthong , Theerapat Kongsombat - ช่างอาคาร</div> <div>Date : -----</div>	<div>-----</div> <div>Name : Priwach Tapkong - หัวหน้าช่างอาคาร</div> <div>Date : -----</div>	<div>-----</div> <div>Name : -----</div> <div>Date : -----</div>

Preventive Maintenance

การตรวจสอบการบำรุงรักษาเชิงป้องกัน

15 - Denim Jatujak Condominium Juristic Person



PM Name :	DNJJ-PM Cold Water Pump อาคาร B	WO No. :	53300
Asset Name :	COLD WATER PUMP 2	Location :	Building B, Floor BASEMENT, FIRE PUMP ROOM (TB)
Asset Code :	CWP-TB-02	Due Date :	2024-09-25T10:18:52.612+07:00
Model :	MG160MD2-42FF300-H3	Tags :	Monthly
Asset Serial :	CWP-TB-02		

Task List

No.	Task Name	Tag	Result			Input Detail	Comment
			N	AB	BK		
1	ตรวจสอบสภาพทั่วไปและทำความสะอาด	Monthly	<input checked="" type="checkbox"/>	<input type="checkbox"/>	<input type="checkbox"/>		
2	ตรวจสอบสถานะหลอดไฟหลอดและสวิตช์เลือกที่ตู้ควบคุม	Monthly	<input checked="" type="checkbox"/>	<input type="checkbox"/>	<input type="checkbox"/>		
3	ตรวจสอบว่ามีเสียงหรือการสั่นสะเทือนที่ผิดปกติขณะเดินเครื่องหรือไม่	Monthly	<input checked="" type="checkbox"/>	<input type="checkbox"/>	<input type="checkbox"/>		
4	ตรวจสอบว่ามีการรั่วซึมของน้ำหรือไม่	Monthly	<input checked="" type="checkbox"/>	<input type="checkbox"/>	<input type="checkbox"/>		
5	ตรวจวัดแรงดันไฟฟ้าระหว่างเฟส	Monthly	<input checked="" type="checkbox"/>	<input type="checkbox"/>	<input type="checkbox"/>		
6	ตรวจสอบสภาพและบันทึกค่าของเกจวัดความดัน	Monthly	<input checked="" type="checkbox"/>	<input type="checkbox"/>	<input type="checkbox"/>		
7	ตรวจสอบสภาพและขยับก้านวาล์วไปในตำแหน่งเปิดและปิดเพื่อป้องกันล้นวาล์วติดค้าง	Monthly	<input checked="" type="checkbox"/>	<input type="checkbox"/>	<input type="checkbox"/>		
8	ปิดวาล์วปีกผีเสื้อหรือวาล์วประตูน้ำเพื่อตรวจสอบการทำงานของวาล์วควบคุม	Monthly	<input checked="" type="checkbox"/>	<input type="checkbox"/>	<input type="checkbox"/>		

หมายเหตุ : N = Normal, AB = Abnormal, BK = Breakdown

Feedback	Suggestion

Certification of Work Completion

Check by Technician	Inspect by Senior Technician	Acknowledge By Building Manager
---------------------	------------------------------	---------------------------------

Certification of Work Completion		
Check by Technician	Inspect by Senior Technician	Acknowledge By Building Manager
<div>-----</div> <div>Name : Aphirak Namwicha , Jakkit Wongkhueng , Chakeerin Waedueraman , Saharat Suwannaget , rattakul inbeaw , Keethaphat Nualklab , Kritsada Thanyavitchayawet , Mongkol Sornthong , Theerapat Kongsombat - ช่างอาคาร</div> <div>Date : -----</div>	<div>-----</div> <div>Name : Priwach Tapkong - หัวหน้าช่างอาคาร</div> <div>Date : -----</div>	<div>-----</div> <div>Name : -----</div> <div>Date : -----</div>

Preventive Maintenance

การตรวจสอบการบำรุงรักษาเชิงป้องกัน

15 - Denim Jatujak Condominium Juristic Person



PM Name :	DNJJ-PM Cold Water Pump อาคาร B	WO No. :	53301
Asset Name :	COLD WATER PUMP 1	Location :	Building B, Floor BASEMENT, FIRE PUMP ROOM (TB)
Asset Code :	CWP-TB-01	Due Date :	2024-10-25T08:02:55.419+07:00
Model :	MG160MD2-42FF300-H3	Tags :	Monthly
Asset Serial :	CWP-TB-01		

Task List

No.	Task Name	Tag	Result			Input Detail	Comment
			N	AB	BK		
1	ตรวจสอบสภาพทั่วไปและทำความสะอาด	Monthly	<input checked="" type="checkbox"/>	<input type="checkbox"/>	<input type="checkbox"/>		
2	ตรวจสอบสถานะหลอดไฟหลอดและสวิตช์เลือกที่ตู้ควบคุม	Monthly	<input checked="" type="checkbox"/>	<input type="checkbox"/>	<input type="checkbox"/>		
3	ตรวจสอบว่ามีเสียงหรือการสั่นสะเทือนที่ผิดปกติขณะเดินเครื่องหรือไม่	Monthly	<input checked="" type="checkbox"/>	<input type="checkbox"/>	<input type="checkbox"/>		
4	ตรวจสอบว่ามีการรั่วซึมของน้ำหรือไม่	Monthly	<input checked="" type="checkbox"/>	<input type="checkbox"/>	<input type="checkbox"/>		
5	ตรวจวัดแรงดันไฟฟ้าระหว่างเฟส	Monthly	<input checked="" type="checkbox"/>	<input type="checkbox"/>	<input type="checkbox"/>		
6	ตรวจสอบสภาพและบันทึกค่าของเกจวัดความดัน	Monthly	<input checked="" type="checkbox"/>	<input type="checkbox"/>	<input type="checkbox"/>		
7	ตรวจสอบสภาพและขยับก้านวาล์วไปในตำแหน่งเปิดและปิดเพื่อป้องกันลื่นวาล์วติดค้าง	Monthly	<input checked="" type="checkbox"/>	<input type="checkbox"/>	<input type="checkbox"/>		
8	ปิดวาล์วปีกผีเสื้อหรือวาล์วประตูน้ำเพื่อตรวจสอบการทำงานของวาล์วควบคุม	Monthly	<input checked="" type="checkbox"/>	<input type="checkbox"/>	<input type="checkbox"/>		

หมายเหตุ : N = Normal, AB = Abnormal, BK = Breakdown

Feedback	Sugession

Certification of Work Completion

Check by Technician	Inspect by Senior Technician	Acknowledge By Building Manager
---------------------	------------------------------	---------------------------------

Certification of Work Completion		
Check by Technician	Inspect by Senior Technician	Acknowledge By Building Manager
<div>-----</div> <div>Name : Jakkit Wongkhueng , Chakeerin Waedueraman , rattakul inbeaw , Kritsada Thanyavitchayawet , Mongkol Sornthong , Theerapat Kongsombat - ช่างอาคาร</div> <div>Date : -----</div>	<div>-----</div> <div>Name : Priwach Tapkong - หัวหน้าช่างอาคาร</div> <div>Date : -----</div>	<div>-----</div> <div>Name : -----</div> <div>Date : -----</div>

Preventive Maintenance

การตรวจสอบการบำรุงรักษาเชิงป้องกัน

15 - Denim Jatujak Condominium Juristic Person



PM Name :	DNJJ-PM Cold Water Pump อาคาร B	WO No. :	53302
Asset Name :	COLD WATER PUMP 2	Location :	Building B, Floor BASEMENT, FIRE PUMP ROOM (TB)
Asset Code :	CWP-TB-02	Due Date :	2024-10-25T08:02:55.419+07:00
Model :	MG160MD2-42FF300-H3	Tags :	Monthly
Asset Serial :	CWP-TB-02		

Task List

No.	Task Name	Tag	Result			Input Detail	Comment
			N	AB	BK		
1	ตรวจสอบสภาพทั่วไปและทำความสะอาด	Monthly	<input checked="" type="checkbox"/>	<input type="checkbox"/>	<input type="checkbox"/>		
2	ตรวจสอบสถานะหลอดไฟหลอดและสวิตช์เลือกที่ตู้ควบคุม	Monthly	<input checked="" type="checkbox"/>	<input type="checkbox"/>	<input type="checkbox"/>		
3	ตรวจสอบว่ามีเสียงหรือการสั่นสะเทือนที่ผิดปกติขณะเดินเครื่องหรือไม่	Monthly	<input checked="" type="checkbox"/>	<input type="checkbox"/>	<input type="checkbox"/>		
4	ตรวจสอบว่ามีการรั่วซึมของน้ำหรือไม่	Monthly	<input checked="" type="checkbox"/>	<input type="checkbox"/>	<input type="checkbox"/>		
5	ตรวจวัดแรงดันไฟฟ้าระหว่างเฟส	Monthly	<input checked="" type="checkbox"/>	<input type="checkbox"/>	<input type="checkbox"/>		
6	ตรวจสอบสภาพและบันทึกค่าของเกจวัดความดัน	Monthly	<input checked="" type="checkbox"/>	<input type="checkbox"/>	<input type="checkbox"/>		
7	ตรวจสอบสภาพและขยับก้านวาล์วไปในตำแหน่งเปิดและปิดเพื่อป้องกันลื่นวาล์วติดค้าง	Monthly	<input checked="" type="checkbox"/>	<input type="checkbox"/>	<input type="checkbox"/>		
8	ปิดวาล์วปีกผีเสื้อหรือวาล์วประตูน้ำเพื่อตรวจสอบการทำงานของวาล์วควบคุม	Monthly	<input checked="" type="checkbox"/>	<input type="checkbox"/>	<input type="checkbox"/>		

หมายเหตุ : N = Normal, AB = Abnormal, BK = Breakdown

Feedback	Sugession

Certification of Work Completion

Check by Technician	Inspect by Senior Technician	Acknowledge By Building Manager
---------------------	------------------------------	---------------------------------

Certification of Work Completion		
Check by Technician	Inspect by Senior Technician	Acknowledge By Building Manager
<div>-----</div> <div>Name : Jakkit Wongkhueng , Chakeerin Waedueraman , rattakul inbeaw , Kritsada Thanyavitchayawet , Mongkol Sornthong , Theerapat Kongsombat - ช่างอาคาร</div> <div>Date : -----</div>	<div>-----</div> <div>Name : Priwach Tapkong - หัวหน้าช่างอาคาร</div> <div>Date : -----</div>	<div>-----</div> <div>Name : -----</div> <div>Date : -----</div>

Preventive Maintenance

การตรวจสอบการบำรุงรักษาเชิงป้องกัน

15 - Denim Jatujak Condominium Juristic Person



PM Name :	DNJJ-PM Cold Water Pump อาคาร B	WO No. :	53303
Asset Name :	COLD WATER PUMP 1	Location :	Building B, Floor BASEMENT, FIRE PUMP ROOM (TB)
Asset Code :	CWP-TB-01	Due Date :	2024-11-25T16:06:35.271+07:00
Model :	MG160MD2-42FF300-H3	Tags :	Monthly
Asset Serial :	CWP-TB-01		

Task List

No.	Task Name	Tag	Result			Input Detail	Comment
			N	AB	BK		
1	ตรวจสอบสภาพทั่วไปและทำความสะอาด	Monthly	<input checked="" type="checkbox"/>	<input type="checkbox"/>	<input type="checkbox"/>		
2	ตรวจสอบสถานะหลอดไฟหลอดและสวิตช์เลือกที่ตู้ควบคุม	Monthly	<input checked="" type="checkbox"/>	<input type="checkbox"/>	<input type="checkbox"/>		
3	ตรวจสอบว่ามีเสียงหรือการสั่นสะเทือนที่ผิดปกติขณะเดินเครื่องหรือไม่	Monthly	<input checked="" type="checkbox"/>	<input type="checkbox"/>	<input type="checkbox"/>		
4	ตรวจสอบว่ามีการรั่วซึมของน้ำหรือไม่	Monthly	<input checked="" type="checkbox"/>	<input type="checkbox"/>	<input type="checkbox"/>		
5	ตรวจวัดแรงดันไฟฟ้าระหว่างเฟส	Monthly	<input checked="" type="checkbox"/>	<input type="checkbox"/>	<input type="checkbox"/>		
6	ตรวจสอบสภาพและบันทึกค่าของเกจวัดความดัน	Monthly	<input checked="" type="checkbox"/>	<input type="checkbox"/>	<input type="checkbox"/>		
7	ตรวจสอบสภาพและขยับก้านวาล์วไปในตำแหน่งเปิดและปิดเพื่อป้องกันลื่นวาล์วติดค้าง	Monthly	<input checked="" type="checkbox"/>	<input type="checkbox"/>	<input type="checkbox"/>		
8	ปิดวาล์วปีกผีเสื้อหรือวาล์วประตูน้ำเพื่อตรวจสอบการทำงานของวาล์วควบคุม	Monthly	<input checked="" type="checkbox"/>	<input type="checkbox"/>	<input type="checkbox"/>		

หมายเหตุ : N = Normal, AB = Abnormal, BK = Breakdown

Feedback	Suggestion
<hr/> <hr/> <hr/> <hr/>	<hr/> <hr/> <hr/> <hr/>

Certification of Work Completion

Check by Technician	Inspect by Senior Technician	Acknowledge By Building Manager
---------------------	------------------------------	---------------------------------

Certification of Work Completion		
Check by Technician	Inspect by Senior Technician	Acknowledge By Building Manager
<div>-----</div> <div>Name : Aphirak Namwicha , Jakkit Wongkhueng , Chakeerin Waedueraman , Saharat Suwannaget , rattakul inbeaw , Keethaphat Nualklab , Kritsada Thanyavitchayawet , Mongkol Sornthong , Theerapat Kongsombat - ช่างอาคาร</div> <div>Date : -----</div>	<div>-----</div> <div>Name : Priwach Tapkong - หัวหน้าช่างอาคาร</div> <div>Date : -----</div>	<div>-----</div> <div>Name : -----</div> <div>Date : -----</div>

Preventive Maintenance

การตรวจสอบการบำรุงรักษาเชิงป้องกัน

15 - Denim Jatujak Condominium Juristic Person



PM Name :	DNJJ-PM Cold Water Pump อาคาร B	WO No. :	53304
Asset Name :	COLD WATER PUMP 2	Location :	Building B, Floor BASEMENT, FIRE PUMP ROOM (TB)
Asset Code :	CWP-TB-02	Due Date :	2024-11-25T16:06:35.271+07:00
Model :	MG160MD2-42FF300-H3	Tags :	Monthly
Asset Serial :	CWP-TB-02		

Task List

No.	Task Name	Tag	Result			Input Detail	Comment
			N	AB	BK		
1	ตรวจสอบสภาพทั่วไปและทำความสะอาด	Monthly	<input checked="" type="checkbox"/>	<input type="checkbox"/>	<input type="checkbox"/>		
2	ตรวจสอบสถานะหลอดไฟหลอดและสวิตช์เลือกที่ตู้ควบคุม	Monthly	<input checked="" type="checkbox"/>	<input type="checkbox"/>	<input type="checkbox"/>		
3	ตรวจสอบว่ามีเสียงหรือการสั่นสะเทือนที่ผิดปกติขณะเดินเครื่องหรือไม่	Monthly	<input checked="" type="checkbox"/>	<input type="checkbox"/>	<input type="checkbox"/>		
4	ตรวจสอบว่ามีการรั่วซึมของน้ำหรือไม่	Monthly	<input checked="" type="checkbox"/>	<input type="checkbox"/>	<input type="checkbox"/>		
5	ตรวจวัดแรงดันไฟฟ้าระหว่างเฟส	Monthly	<input checked="" type="checkbox"/>	<input type="checkbox"/>	<input type="checkbox"/>		
6	ตรวจสอบสภาพและบันทึกค่าของเกจวัดความดัน	Monthly	<input checked="" type="checkbox"/>	<input type="checkbox"/>	<input type="checkbox"/>		
7	ตรวจสอบสภาพและขยับก้านวาล์วไปในตำแหน่งเปิดและปิดเพื่อป้องกันลื่นวาล์วติดค้าง	Monthly	<input checked="" type="checkbox"/>	<input type="checkbox"/>	<input type="checkbox"/>		
8	ปิดวาล์วปีกผีเสื้อหรือวาล์วประตูน้ำเพื่อตรวจสอบการทำงานของวาล์วควบคุม	Monthly	<input checked="" type="checkbox"/>	<input type="checkbox"/>	<input type="checkbox"/>		

หมายเหตุ : N = Normal, AB = Abnormal, BK = Breakdown

Feedback	Suggestion

Certification of Work Completion

Check by Technician	Inspect by Senior Technician	Acknowledge By Building Manager
---------------------	------------------------------	---------------------------------

Certification of Work Completion		
Check by Technician	Inspect by Senior Technician	Acknowledge By Building Manager
<div>-----</div> <div>Name : Aphirak Namwicha , Jakkit Wongkhueng , Chakeerin Waedueraman , Saharat Suwannaget , rattakul inbeaw , Keethaphat Nualklab , Kritsada Thanyavitchayawet , Mongkol Sornthong , Theerapat Kongsombat - ช่างอาคาร</div> <div>Date : -----</div>	<div>-----</div> <div>Name : Priwach Tapkong - หัวหน้าช่างอาคาร</div> <div>Date : -----</div>	<div>-----</div> <div>Name : -----</div> <div>Date : -----</div>

Preventive Maintenance

การตรวจสอบการบำรุงรักษาเชิงป้องกัน

15 - Denim Jatujak Condominium Juristic Person



PM Name :	DNJJ-PM Cold Water Pump อาคาร B	WO No. :	53305
Asset Name :	COLD WATER PUMP 1	Location :	Building B, Floor BASEMENT, FIRE PUMP ROOM (TB)
Asset Code :	CWP-TB-01	Due Date :	2024-12-25T08:28:20.622+07:00
Model :	MG160MD2-42FF300-H3	Tags :	Monthly , Biannually , Annually
Asset Serial :	CWP-TB-01		

Task List

No.	Task Name	Tag	Result			Input Detail	Comment
			N	AB	BK		
1	ตรวจสอบสภาพทั่วไปและทำความสะอาด	Monthly	<input checked="" type="checkbox"/>	<input type="checkbox"/>	<input type="checkbox"/>		
2	ตรวจสอบสถานะหลอดไฟลอยและสวิตช์เลือกที่ตู้ควบคุม	Monthly	<input checked="" type="checkbox"/>	<input type="checkbox"/>	<input type="checkbox"/>		
3	ตรวจสอบว่ามีเสียงหรือการสั่นสะเทือนที่ผิดปกติขณะเดินเครื่องหรือไม่	Monthly	<input checked="" type="checkbox"/>	<input type="checkbox"/>	<input type="checkbox"/>		
4	ตรวจสอบว่ามีกรรน้ำซึมของน้ำหรือไม่	Monthly	<input checked="" type="checkbox"/>	<input type="checkbox"/>	<input type="checkbox"/>		
5	ตรวจวัดแรงดันไฟฟ้าระหว่างเฟส	Monthly	<input checked="" type="checkbox"/>	<input type="checkbox"/>	<input type="checkbox"/>		
6	ตรวจสอบสภาพและบันทึกค่าของเกจวัดความดัน	Monthly	<input checked="" type="checkbox"/>	<input type="checkbox"/>	<input type="checkbox"/>		
7	ตรวจสอบว่ามีคราบสนิมที่เรือนเครื่องสูบล้างเครื่องและอุปกรณ์ประกอบอื่นๆหรือไม่และขัดทาสีถ้าจำเป็น	Biannually	<input checked="" type="checkbox"/>	<input type="checkbox"/>	<input type="checkbox"/>		
8	อัดจารบีให้กับลูกปืนของมอเตอร์และเครื่องสูบน้ำ	Biannually	<input checked="" type="checkbox"/>	<input type="checkbox"/>	<input type="checkbox"/>		
9	ตรวจสอบสภาพและขยับก้านวาล์วไปในตำแหน่งเปิดและปิดเพื่อป้องกันลื่นวาล์วติดค้าง	Monthly	<input checked="" type="checkbox"/>	<input type="checkbox"/>	<input type="checkbox"/>		
10	ตรวจสอบสภาพและขันน็อตที่จุดเชื่อมต่อทางไฟฟ้าต่างๆและแปาฝุ่นทำความสะอาด	Biannually	<input checked="" type="checkbox"/>	<input type="checkbox"/>	<input type="checkbox"/>		
11	ตรวจหาการเยื้องศูนย์ของคันทิ้ง	Biannually	<input checked="" type="checkbox"/>	<input type="checkbox"/>	<input type="checkbox"/>		
12	ตรวจสอบสภาพและทำความสะอาดตะแกรงระบายอากาศของมอเตอร์	Biannually	<input checked="" type="checkbox"/>	<input type="checkbox"/>	<input type="checkbox"/>		
13	ตรวจสอบสภาพและขันน็อตต่างๆของเครื่องสูบน้ำ	Annually	<input checked="" type="checkbox"/>	<input type="checkbox"/>	<input type="checkbox"/>		
14	ตรวจสอบและถอดสเตรนเนอร์เพื่อทำความสะอาด	Annually	<input checked="" type="checkbox"/>	<input type="checkbox"/>	<input type="checkbox"/>		
15	ตรวจสอบประเก็นว่าสึกหรอหรือฉีกขาดหรือไม่	Annually	<input checked="" type="checkbox"/>	<input type="checkbox"/>	<input type="checkbox"/>		
16	ปิดวาล์วปีกผีเสื้อหรือวาล์วประตูน้ำเพื่อตรวจสอบการทำงานของวาล์วควบคุม	Monthly	<input checked="" type="checkbox"/>	<input type="checkbox"/>	<input type="checkbox"/>		
17	ตรวจสอบการรั่วซึมของน้ำ	Annually	<input checked="" type="checkbox"/>	<input type="checkbox"/>	<input type="checkbox"/>		
18	ตรวจสอบสภาพและบันทึกค่าของเกจวัดความดัน	Annually	<input checked="" type="checkbox"/>	<input type="checkbox"/>	<input type="checkbox"/>		
19	ตรวจสอบและทำความสะอาดวาล์วควบคุม	Annually	<input checked="" type="checkbox"/>	<input type="checkbox"/>	<input type="checkbox"/>		

หมายเหตุ : N = Normal, AB = Abnormal, BK = Breakdown

Feedback	Suggesstion
.....
.....
.....

Certification of Work Completion		
Check by Technician	Inspect by Senior Technician	Acknowledge By Building Manager
..... Name : Aphirak Namwicha , Chakeerin Waedueraman , rattakul inbeaw , Keethaphat Nualklab , Kritsada Thanyavitchayawet , Mongkol Sornthong , Theerapat Kongsombat - ช่างอาคาร Date : Name : Priwach Tapkong - หัวหน้าช่างอาคาร Date : Name : Date :

Preventive Maintenance

การตรวจสอบการบำรุงรักษาเชิงป้องกัน

15 - Denim Jatujak Condominium Juristic Person



PM Name :	DNJJ-PM Cold Water Pump อาคาร B	WO No. :	53306
Asset Name :	COLD WATER PUMP 2	Location :	Building B, Floor BASEMENT, FIRE PUMP ROOM (TB)
Asset Code :	CWP-TB-02	Due Date :	2024-12-25T08:28:20.622+07:00
Model :	MG160MD2-42FF300-H3	Tags :	Monthly , Biannually , Annually
Asset Serial :	CWP-TB-02		

Task List

No.	Task Name	Tag	Result			Input Detail	Comment
			N	AB	BK		
1	ตรวจสอบสภาพทั่วไปและทำความสะอาด	Monthly	<input checked="" type="checkbox"/>	<input type="checkbox"/>	<input type="checkbox"/>		
2	ตรวจสอบสถานะหลอดไฟหลอดและสวิตช์เลือกที่ตู้ควบคุม	Monthly	<input checked="" type="checkbox"/>	<input type="checkbox"/>	<input type="checkbox"/>		
3	ตรวจสอบว่ามีเสียงหรือการสั่นสะเทือนที่ผิดปกติขณะเดินเครื่องหรือไม่	Monthly	<input checked="" type="checkbox"/>	<input type="checkbox"/>	<input type="checkbox"/>		
4	ตรวจสอบว่ามีกรรน้ำซึมของน้ำหรือไม่	Monthly	<input checked="" type="checkbox"/>	<input type="checkbox"/>	<input type="checkbox"/>		
5	ตรวจวัดแรงดันไฟฟ้าระหว่างเฟส	Monthly	<input checked="" type="checkbox"/>	<input type="checkbox"/>	<input type="checkbox"/>		
6	ตรวจสอบสภาพและบันทึกค่าของเกจวัดความดัน	Monthly	<input checked="" type="checkbox"/>	<input type="checkbox"/>	<input type="checkbox"/>		
7	ตรวจสอบว่ามีคราบสนิมที่เรือนเครื่องสูบล้างเครื่องและอุปกรณ์ประกอบอื่นๆหรือไม่และขัดทาสีถ้าจำเป็น	Biannually	<input checked="" type="checkbox"/>	<input type="checkbox"/>	<input type="checkbox"/>		
8	อัดจารบีให้กับลูกปืนของมอเตอร์และเครื่องสูบน้ำ	Biannually	<input checked="" type="checkbox"/>	<input type="checkbox"/>	<input type="checkbox"/>		
9	ตรวจสอบสภาพและขยับก้านวาล์วไปในตำแหน่งเปิดและปิดเพื่อป้องกันลิ้นวาล์วติดค้าง	Monthly	<input checked="" type="checkbox"/>	<input type="checkbox"/>	<input type="checkbox"/>		
10	ตรวจสอบสภาพและขันน็อตที่จุดเชื่อมต่อทางไฟฟ้าต่างๆและแปะแผ่นทำความสะอาด	Biannually	<input checked="" type="checkbox"/>	<input type="checkbox"/>	<input type="checkbox"/>		
11	ตรวจหาการเยื้องศูนย์ของคาน้ำทิ้ง	Biannually	<input checked="" type="checkbox"/>	<input type="checkbox"/>	<input type="checkbox"/>		
12	ตรวจสอบสภาพและทำความสะอาดตะแกรงระบายอากาศของมอเตอร์	Biannually	<input checked="" type="checkbox"/>	<input type="checkbox"/>	<input type="checkbox"/>		
13	ตรวจสอบสภาพและขันน็อตต่างๆของเครื่องสูบน้ำ	Annually	<input checked="" type="checkbox"/>	<input type="checkbox"/>	<input type="checkbox"/>		
14	ตรวจสอบและถอดสเตรนเนอร์เพื่อทำความสะอาด	Annually	<input checked="" type="checkbox"/>	<input type="checkbox"/>	<input type="checkbox"/>		
15	ตรวจสอบประเก็นว่าสึกหรอหรือฉีกขาดหรือไม่	Annually	<input checked="" type="checkbox"/>	<input type="checkbox"/>	<input type="checkbox"/>		
16	ปิดวาล์วปีกผีเสื้อหรือวาล์วประตูน้ำเพื่อตรวจสอบการทำงานของวาล์วควบคุม	Monthly	<input checked="" type="checkbox"/>	<input type="checkbox"/>	<input type="checkbox"/>		
17	ตรวจสอบการรั่วซึมของน้ำ	Annually	<input checked="" type="checkbox"/>	<input type="checkbox"/>	<input type="checkbox"/>		
18	ตรวจสอบสภาพและบันทึกค่าของเกจวัดความดัน	Annually	<input checked="" type="checkbox"/>	<input type="checkbox"/>	<input type="checkbox"/>		
19	ตรวจสอบและทำความสะอาดวาล์วควบคุม	Annually	<input checked="" type="checkbox"/>	<input type="checkbox"/>	<input type="checkbox"/>		

หมายเหตุ : N = Normal, AB = Abnormal, BK = Breakdown

Feedback	Suggesstion
.....
.....
.....

Certification of Work Completion		
Check by Technician	Inspect by Senior Technician	Acknowledge By Building Manager
..... Name : Aphirak Namwicha , Chakeerin Waedueraman , rattakul inbeaw , Keethaphat Nualklab , Kritsada Thanyavitchayawet , Mongkol Sornthong , Theerapat Kongsombat - ช่างอาคาร Date : Name : Priwach Tapkong - หัวหน้าช่างอาคาร Date : Name : Date :

Preventive Maintenance

การตรวจสอบการบำรุงรักษาเชิงป้องกัน

15 - Denim Jatujak Condominium Juristic Person



PM Name :	DNJJ-PM Cold Water Pump อาคาร A	WO No. :	53391
Asset Name :	Cold Water Pump No.1	Location :	Building A, Floor BASEMENT, FIRE PUMP ROOM
Asset Code :	CWP-TA-01	Due Date :	2024-07-24T08:15:22.299+07:00
Model :	-	Tags :	Monthly
Asset Serial :	CWP-TA-01		

Task List

No.	Task Name	Tag	Result			Input Detail	Comment
			N	AB	BK		
1	ตรวจสอบสภาพทั่วไปและทำความสะอาด	Monthly	<input checked="" type="checkbox"/>	<input type="checkbox"/>	<input type="checkbox"/>		
2	ตรวจสอบสถานะหลอดไฟหลอดและสวิตช์เลือกที่ตู้ควบคุม	Monthly	<input checked="" type="checkbox"/>	<input type="checkbox"/>	<input type="checkbox"/>		
3	ตรวจสอบว่ามีเสียงหรือการสั่นสะเทือนที่ผิดปกติขณะเดินเครื่องหรือไม่	Monthly	<input checked="" type="checkbox"/>	<input type="checkbox"/>	<input type="checkbox"/>		
4	ตรวจสอบว่ามีการรั่วซึมของน้ำหรือไม่	Monthly	<input checked="" type="checkbox"/>	<input type="checkbox"/>	<input type="checkbox"/>		
5	ตรวจวัดแรงดันไฟฟ้าระหว่างเฟส	Monthly	<input checked="" type="checkbox"/>	<input type="checkbox"/>	<input type="checkbox"/>		
6	ตรวจสอบสภาพและบันทึกค่าของเกจวัดความดัน	Monthly	<input checked="" type="checkbox"/>	<input type="checkbox"/>	<input type="checkbox"/>		
7	ตรวจสอบสภาพและขยับก้านวาล์วไปในตำแหน่งเปิดและปิดเพื่อป้องกันล้นวาล์วติดค้าง	Monthly	<input checked="" type="checkbox"/>	<input type="checkbox"/>	<input type="checkbox"/>		
8	ปิดวาล์วปีกผีเสื้อหรือวาล์วประตูน้ำเพื่อตรวจสอบการทำงานของวาล์วควบคุม	Monthly	<input checked="" type="checkbox"/>	<input type="checkbox"/>	<input type="checkbox"/>		

หมายเหตุ : N = Normal, AB = Abnormal, BK = Breakdown

Feedback	Sugession

Certification of Work Completion

Check by Technician	Inspect by Senior Technician	Acknowledge By Building Manager
---------------------	------------------------------	---------------------------------

Certification of Work Completion		
Check by Technician	Inspect by Senior Technician	Acknowledge By Building Manager
<div>-----</div> <div>Name : Aphirak Namwicha , Jakkit Wongkhueng , Chakeerin Waedueraman , Saharat Suwannaget</div> <div>Date : -----</div>	<div>-----</div> <div>Name : Priwach Tapkong - หัวหน้าช่างอาคาร</div> <div>Date : -----</div>	<div>-----</div> <div>Name : -----</div> <div>Date : -----</div>

Preventive Maintenance

การตรวจสอบการบำรุงรักษาเชิงป้องกัน

15 - Denim Jatujak Condominium Juristic Person



PM Name :	DNJJ-PM Cold Water Pump อาคาร A	WO No. :	53392
Asset Name :	Cold Water Pump No.2	Location :	Building A, Floor BASEMENT, FIRE PUMP ROOM
Asset Code :	CWP-TA-02	Due Date :	2024-07-24T08:15:22.299+07:00
Model :	-	Tags :	Monthly
Asset Serial :	CWP-TA-02		

Task List

No.	Task Name	Tag	Result			Input Detail	Comment
			N	AB	BK		
1	ตรวจสอบสภาพทั่วไปและทำความสะอาด	Monthly	<input checked="" type="checkbox"/>	<input type="checkbox"/>	<input type="checkbox"/>		
2	ตรวจสอบสถานะหลอดไฟหลอดและสวิตช์เลือกที่ตู้ควบคุม	Monthly	<input checked="" type="checkbox"/>	<input type="checkbox"/>	<input type="checkbox"/>		
3	ตรวจสอบว่ามีเสียงหรือการสั่นสะเทือนที่ผิดปกติขณะเดินเครื่องหรือไม่	Monthly	<input checked="" type="checkbox"/>	<input type="checkbox"/>	<input type="checkbox"/>		
4	ตรวจสอบว่ามีการรั่วซึมของน้ำหรือไม่	Monthly	<input checked="" type="checkbox"/>	<input type="checkbox"/>	<input type="checkbox"/>		
5	ตรวจวัดแรงดันไฟฟ้าระหว่างเฟส	Monthly	<input checked="" type="checkbox"/>	<input type="checkbox"/>	<input type="checkbox"/>		
6	ตรวจสอบสภาพและบันทึกค่าของเกจวัดความดัน	Monthly	<input checked="" type="checkbox"/>	<input type="checkbox"/>	<input type="checkbox"/>		
7	ตรวจสอบสภาพและขยับก้านวาล์วไปในตำแหน่งเปิดและปิดเพื่อป้องกันลื่นวาล์วติดค้าง	Monthly	<input checked="" type="checkbox"/>	<input type="checkbox"/>	<input type="checkbox"/>		
8	ปิดวาล์วปีกผีเสื้อหรือวาล์วประตูน้ำเพื่อตรวจสอบการทำงานของวาล์วควบคุม	Monthly	<input checked="" type="checkbox"/>	<input type="checkbox"/>	<input type="checkbox"/>		

หมายเหตุ : N = Normal, AB = Abnormal, BK = Breakdown

Feedback	Suggesstion

Certification of Work Completion

Check by Technician	Inspect by Senior Technician	Acknowledge By Building Manager
---------------------	------------------------------	---------------------------------

Certification of Work Completion		
Check by Technician	Inspect by Senior Technician	Acknowledge By Building Manager
<div>-----</div> <div>Name : Aphirak Namwicha , Jakkit Wongkhueng , Chakeerin Waedueraman , Saharat Suwannaget</div> <div>Date : -----</div>	<div>-----</div> <div>Name : Priwach Tapkong - หัวหน้าช่างอาคาร</div> <div>Date : -----</div>	<div>-----</div> <div>Name : -----</div> <div>Date : -----</div>

Preventive Maintenance

การตรวจสอบการบำรุงรักษาเชิงป้องกัน

15 - Denim Jatujak Condominium Juristic Person



PM Name :	DNJJ-PM Cold Water Pump อาคาร A	WO No. :	53393
Asset Name :	Cold Water Pump No.1	Location :	Building A, Floor BASEMENT, FIRE PUMP ROOM
Asset Code :	CWP-TA-01	Due Date :	2024-08-24T00:00:00+07:00
Model :	-	Tags :	Monthly
Asset Serial :	CWP-TA-01		

Task List

No.	Task Name	Tag	Result			Input Detail	Comment
			N	AB	BK		
1	ตรวจสอบสภาพทั่วไปและทำความสะอาด	Monthly	<input checked="" type="checkbox"/>	<input type="checkbox"/>	<input type="checkbox"/>		
2	ตรวจสอบสถานะหลอดไฟหลอดและสวิตช์เลือกที่ตู้ควบคุม	Monthly	<input checked="" type="checkbox"/>	<input type="checkbox"/>	<input type="checkbox"/>		
3	ตรวจสอบว่ามีเสียงหรือการสั่นสะเทือนที่ผิดปกติขณะเดินเครื่องหรือไม่	Monthly	<input checked="" type="checkbox"/>	<input type="checkbox"/>	<input type="checkbox"/>		
4	ตรวจสอบว่ามีการรั่วซึมของน้ำหรือไม่	Monthly	<input checked="" type="checkbox"/>	<input type="checkbox"/>	<input type="checkbox"/>		
5	ตรวจวัดแรงดันไฟฟ้าระหว่างเฟส	Monthly	<input checked="" type="checkbox"/>	<input type="checkbox"/>	<input type="checkbox"/>		
6	ตรวจสอบสภาพและบันทึกค่าของเกจวัดความดัน	Monthly	<input checked="" type="checkbox"/>	<input type="checkbox"/>	<input type="checkbox"/>		
7	ตรวจสอบสภาพและขยับก้านวาล์วไปในตำแหน่งเปิดและปิดเพื่อป้องกันล้นวาล์วติดค้าง	Monthly	<input checked="" type="checkbox"/>	<input type="checkbox"/>	<input type="checkbox"/>		
8	ปิดวาล์วปีกผีเสื้อหรือวาล์วประตูน้ำเพื่อตรวจสอบการทำงานของวาล์วควบคุม	Monthly	<input checked="" type="checkbox"/>	<input type="checkbox"/>	<input type="checkbox"/>		

หมายเหตุ : N = Normal, AB = Abnormal, BK = Breakdown

Feedback	Suggesstion

Certification of Work Completion

Check by Technician	Inspect by Senior Technician	Acknowledge By Building Manager
---------------------	------------------------------	---------------------------------

Certification of Work Completion		
Check by Technician	Inspect by Senior Technician	Acknowledge By Building Manager
<div>-----</div> <div>Name :</div> <div>Date : -----</div>	<div>-----</div> <div>Name : Priwach Tapkong - หัวหน้าช่างอาคาร</div> <div>Date : -----</div>	<div>-----</div> <div>Name : -----</div> <div>Date : -----</div>

Preventive Maintenance

การตรวจสอบการบำรุงรักษาเชิงป้องกัน

15 - Denim Jatujak Condominium Juristic Person



PM Name :	DNJJ-PM Cold Water Pump อาคาร A	WO No. :	53394
Asset Name :	Cold Water Pump No.2	Location :	Building A, Floor BASEMENT, FIRE PUMP ROOM
Asset Code :	CWP-TA-02	Due Date :	2024-08-24T00:00:00+07:00
Model :	-	Tags :	Monthly
Asset Serial :	CWP-TA-02		

Task List							
No.	Task Name	Tag	Result			Input Detail	Comment
			N	AB	BK		
1	ตรวจสอบสภาพทั่วไปและทำความสะอาด	Monthly	<input checked="" type="checkbox"/>	<input type="checkbox"/>	<input type="checkbox"/>		
2	ตรวจสอบสถานะหลอดไฟหลอดและสวิตช์เลือกที่ตู้ควบคุม	Monthly	<input checked="" type="checkbox"/>	<input type="checkbox"/>	<input type="checkbox"/>		
3	ตรวจสอบว่ามีเสียงหรือการสั่นสะเทือนที่ผิดปกติขณะเดินเครื่องหรือไม่	Monthly	<input checked="" type="checkbox"/>	<input type="checkbox"/>	<input type="checkbox"/>		
4	ตรวจสอบว่ามีการรั่วซึมของน้ำหรือไม่	Monthly	<input checked="" type="checkbox"/>	<input type="checkbox"/>	<input type="checkbox"/>		
5	ตรวจวัดแรงดันไฟฟ้าระหว่างเฟส	Monthly	<input checked="" type="checkbox"/>	<input type="checkbox"/>	<input type="checkbox"/>		
6	ตรวจสอบสภาพและบันทึกค่าของเกจวัดความดัน	Monthly	<input checked="" type="checkbox"/>	<input type="checkbox"/>	<input type="checkbox"/>		
7	ตรวจสอบสภาพและขยับก้านวาล์วไปในตำแหน่งเปิดและปิดเพื่อป้องกันลิ้นวาล์วติดค้าง	Monthly	<input checked="" type="checkbox"/>	<input type="checkbox"/>	<input type="checkbox"/>		
8	ปิดวาล์วปีกผีเสื้อหรือวาล์วประตูน้ำเพื่อตรวจสอบการทำงานของวาล์วควบคุม	Monthly	<input checked="" type="checkbox"/>	<input type="checkbox"/>	<input type="checkbox"/>		

หมายเหตุ : N = Normal, AB = Abnormal, BK = Breakdown

Feedback	Suggesstion

Certification of Work Completion		
Check by Technician	Inspect by Senior Technician	Acknowledge By Building Manager

Certification of Work Completion		
Check by Technician	Inspect by Senior Technician	Acknowledge By Building Manager
<div>-----</div> <div>Name : </div> <div>Date : -----</div>	<div>-----</div> <div>Name : Priwach Tapkong - หัวหน้าช่างอาคาร</div> <div>Date : -----</div>	<div>-----</div> <div>Name : -----</div> <div>Date : -----</div>

Preventive Maintenance

การตรวจสอบการบำรุงรักษาเชิงป้องกัน

15 - Denim Jatujak Condominium Juristic Person



PM Name :	DNJJ-PM Cold Water Pump อาคาร A	WO No. :	53395
Asset Name :	Cold Water Pump No.1	Location :	Building A, Floor BASEMENT, FIRE PUMP ROOM
Asset Code :	CWP-TA-01	Due Date :	2024-09-24T11:12:45.829+07:00
Model :	-	Tags :	Monthly
Asset Serial :	CWP-TA-01		

Task List

No.	Task Name	Tag	Result			Input Detail	Comment
			N	AB	BK		
1	ตรวจสอบสภาพทั่วไปและทำความสะอาด	Monthly	<input checked="" type="checkbox"/>	<input type="checkbox"/>	<input type="checkbox"/>		
2	ตรวจสอบสถานะหลอดไฟหลอดและสวิตช์เลือกที่ตู้ควบคุม	Monthly	<input checked="" type="checkbox"/>	<input type="checkbox"/>	<input type="checkbox"/>		
3	ตรวจสอบว่ามีเสียงหรือการสั่นสะเทือนที่ผิดปกติขณะเดินเครื่องหรือไม่	Monthly	<input checked="" type="checkbox"/>	<input type="checkbox"/>	<input type="checkbox"/>		
4	ตรวจสอบว่ามีการรั่วซึมของน้ำหรือไม่	Monthly	<input checked="" type="checkbox"/>	<input type="checkbox"/>	<input type="checkbox"/>		
5	ตรวจวัดแรงดันไฟฟ้าระหว่างเฟส	Monthly	<input checked="" type="checkbox"/>	<input type="checkbox"/>	<input type="checkbox"/>		
6	ตรวจสอบสภาพและบันทึกค่าของเกจวัดความดัน	Monthly	<input checked="" type="checkbox"/>	<input type="checkbox"/>	<input type="checkbox"/>		
7	ตรวจสอบสภาพและขยับก้านวาล์วไปในตำแหน่งเปิดและปิดเพื่อป้องกันลื่นวาล์วติดค้าง	Monthly	<input checked="" type="checkbox"/>	<input type="checkbox"/>	<input type="checkbox"/>		
8	ปิดวาล์วปีกผีเสื้อหรือวาล์วประตูน้ำเพื่อตรวจสอบการทำงานของวาล์วควบคุม	Monthly	<input checked="" type="checkbox"/>	<input type="checkbox"/>	<input type="checkbox"/>		

หมายเหตุ : N = Normal, AB = Abnormal, BK = Breakdown

Feedback	Sugession

Certification of Work Completion

Check by Technician	Inspect by Senior Technician	Acknowledge By Building Manager
---------------------	------------------------------	---------------------------------

Certification of Work Completion		
Check by Technician	Inspect by Senior Technician	Acknowledge By Building Manager
<div>-----</div> <div>Name : Aphirak Namwicha , Jakkit Wongkhueng , Chakeerin Waedueraman , Saharat Suwannaget , rattakul inbeaw , Keethaphat Nualklab , Kritsada Thanyavitchayawet , Mongkol Sornthong , Theerapat Kongsombat - ช่างอาคาร</div> <div>Date : -----</div>	<div>-----</div> <div>Name : Priwach Tapkong - หัวหน้าช่างอาคาร</div> <div>Date : -----</div>	<div>-----</div> <div>Name : -----</div> <div>Date : -----</div>

Preventive Maintenance

การตรวจสอบการบำรุงรักษาเชิงป้องกัน

15 - Denim Jatujak Condominium Juristic Person



PM Name :	DNJJ-PM Cold Water Pump อาคาร A	WO No. :	53396
Asset Name :	Cold Water Pump No.2	Location :	Building A, Floor BASEMENT, FIRE PUMP ROOM
Asset Code :	CWP-TA-02	Due Date :	2024-09-24T11:12:45.829+07:00
Model :	-	Tags :	Monthly
Asset Serial :	CWP-TA-02		

Task List

No.	Task Name	Tag	Result			Input Detail	Comment
			N	AB	BK		
1	ตรวจสอบสภาพทั่วไปและทำความสะอาด	Monthly	<input checked="" type="checkbox"/>	<input type="checkbox"/>	<input type="checkbox"/>		
2	ตรวจสอบสถานะหลอดไฟหลอดและสวิตช์เลือกที่ตู้ควบคุม	Monthly	<input checked="" type="checkbox"/>	<input type="checkbox"/>	<input type="checkbox"/>		
3	ตรวจสอบว่ามีเสียงหรือการสั่นสะเทือนที่ผิดปกติขณะเดินเครื่องหรือไม่	Monthly	<input checked="" type="checkbox"/>	<input type="checkbox"/>	<input type="checkbox"/>		
4	ตรวจสอบว่ามีการรั่วซึมของน้ำหรือไม่	Monthly	<input checked="" type="checkbox"/>	<input type="checkbox"/>	<input type="checkbox"/>		
5	ตรวจวัดแรงดันไฟฟ้าระหว่างเฟส	Monthly	<input checked="" type="checkbox"/>	<input type="checkbox"/>	<input type="checkbox"/>		
6	ตรวจสอบสภาพและบันทึกค่าของเกจวัดความดัน	Monthly	<input checked="" type="checkbox"/>	<input type="checkbox"/>	<input type="checkbox"/>		
7	ตรวจสอบสภาพและขยับก้านวาล์วไปในตำแหน่งเปิดและปิดเพื่อป้องกันลื่นวาล์วติดค้าง	Monthly	<input checked="" type="checkbox"/>	<input type="checkbox"/>	<input type="checkbox"/>		
8	ปิดวาล์วปีกผีเสื้อหรือวาล์วประตูน้ำเพื่อตรวจสอบการทำงานของวาล์วควบคุม	Monthly	<input checked="" type="checkbox"/>	<input type="checkbox"/>	<input type="checkbox"/>		

หมายเหตุ : N = Normal, AB = Abnormal, BK = Breakdown

Feedback	Sugession

Certification of Work Completion

Check by Technician	Inspect by Senior Technician	Acknowledge By Building Manager
---------------------	------------------------------	---------------------------------

Certification of Work Completion		
Check by Technician	Inspect by Senior Technician	Acknowledge By Building Manager
<div>-----</div> <div>Name : Aphirak Namwicha , Jakkit Wongkhueng , Chakeerin Waedueraman , Saharat Suwannaget , rattakul inbeaw , Keethaphat Nualklab , Kritsada Thanyavitchayawet , Mongkol Sornthong , Theerapat Kongsombat - ช่างอาคาร</div> <div>Date : -----</div>	<div>-----</div> <div>Name : Priwach Tapkong - หัวหน้าช่างอาคาร</div> <div>Date : -----</div>	<div>-----</div> <div>Name : -----</div> <div>Date : -----</div>

Preventive Maintenance

การตรวจสอบการบำรุงรักษาเชิงป้องกัน

15 - Denim Jatujak Condominium Juristic Person



PM Name :	DNJJ-PM Cold Water Pump อาคาร A	WO No. :	53397
Asset Name :	Cold Water Pump No.1	Location :	Building A, Floor BASEMENT, FIRE PUMP ROOM
Asset Code :	CWP-TA-01	Due Date :	2024-10-24T08:12:28.499+07:00
Model :	-	Tags :	Monthly
Asset Serial :	CWP-TA-01		

Task List

No.	Task Name	Tag	Result			Input Detail	Comment
			N	AB	BK		
1	ตรวจสอบสภาพทั่วไปและทำความสะอาด	Monthly	<input checked="" type="checkbox"/>	<input type="checkbox"/>	<input type="checkbox"/>		
2	ตรวจสอบสถานะหลอดไฟหลอดและสวิตช์เลือกที่ตู้ควบคุม	Monthly	<input checked="" type="checkbox"/>	<input type="checkbox"/>	<input type="checkbox"/>		
3	ตรวจสอบว่ามีเสียงหรือการสั่นสะเทือนที่ผิดปกติขณะเดินเครื่องหรือไม่	Monthly	<input checked="" type="checkbox"/>	<input type="checkbox"/>	<input type="checkbox"/>		
4	ตรวจสอบว่ามีการรั่วซึมของน้ำหรือไม่	Monthly	<input checked="" type="checkbox"/>	<input type="checkbox"/>	<input type="checkbox"/>		
5	ตรวจวัดแรงดันไฟฟ้าระหว่างเฟส	Monthly	<input checked="" type="checkbox"/>	<input type="checkbox"/>	<input type="checkbox"/>		
6	ตรวจสอบสภาพและบันทึกค่าของเกจวัดความดัน	Monthly	<input checked="" type="checkbox"/>	<input type="checkbox"/>	<input type="checkbox"/>		
7	ตรวจสอบสภาพและขยับก้านวาล์วไปในตำแหน่งเปิดและปิดเพื่อป้องกันลิ้นวาล์วติดค้าง	Monthly	<input checked="" type="checkbox"/>	<input type="checkbox"/>	<input type="checkbox"/>		
8	ปิดวาล์วปีกผีเสื้อหรือวาล์วประตูน้ำเพื่อตรวจสอบการทำงานของวาล์วควบคุม	Monthly	<input checked="" type="checkbox"/>	<input type="checkbox"/>	<input type="checkbox"/>		

หมายเหตุ : N = Normal, AB = Abnormal, BK = Breakdown

Feedback	Sugession

Certification of Work Completion

Check by Technician	Inspect by Senior Technician	Acknowledge By Building Manager
---------------------	------------------------------	---------------------------------

Certification of Work Completion		
Check by Technician	Inspect by Senior Technician	Acknowledge By Building Manager
<div>-----</div> <div>Name : Jakkit Wongkhueng , Chakeerin Waedueraman , Saharat Suwannaget , Keethaphat Nualklab , Kritsada Thanyavitchayawet , Mongkol Sornthong , Theerapat Kongsombat - ช่างอาคาร</div> <div>Date : -----</div>	<div>-----</div> <div>Name : Priwach Tapkong - หัวหน้าช่างอาคาร</div> <div>Date : -----</div>	<div>-----</div> <div>Name : -----</div> <div>Date : -----</div>

Preventive Maintenance

การตรวจสอบการบำรุงรักษาเชิงป้องกัน

15 - Denim Jatujak Condominium Juristic Person



PM Name :	DNJJ-PM Cold Water Pump อาคาร A	WO No. :	53398
Asset Name :	Cold Water Pump No.2	Location :	Building A, Floor BASEMENT, FIRE PUMP ROOM
Asset Code :	CWP-TA-02	Due Date :	2024-10-24T08:12:28.499+07:00
Model :	-	Tags :	Monthly
Asset Serial :	CWP-TA-02		

Task List

No.	Task Name	Tag	Result			Input Detail	Comment
			N	AB	BK		
1	ตรวจสอบสภาพทั่วไปและทำความสะอาด	Monthly	<input checked="" type="checkbox"/>	<input type="checkbox"/>	<input type="checkbox"/>		
2	ตรวจสอบสถานะหลอดไฟหลอดและสวิตช์เลือกที่ตู้ควบคุม	Monthly	<input checked="" type="checkbox"/>	<input type="checkbox"/>	<input type="checkbox"/>		
3	ตรวจสอบว่ามีเสียงหรือการสั่นสะเทือนที่ผิดปกติขณะเดินเครื่องหรือไม่	Monthly	<input checked="" type="checkbox"/>	<input type="checkbox"/>	<input type="checkbox"/>		
4	ตรวจสอบว่ามีการรั่วซึมของน้ำหรือไม่	Monthly	<input checked="" type="checkbox"/>	<input type="checkbox"/>	<input type="checkbox"/>		
5	ตรวจวัดแรงดันไฟฟ้าระหว่างเฟส	Monthly	<input checked="" type="checkbox"/>	<input type="checkbox"/>	<input type="checkbox"/>		
6	ตรวจสอบสภาพและบันทึกค่าของเกจวัดความดัน	Monthly	<input checked="" type="checkbox"/>	<input type="checkbox"/>	<input type="checkbox"/>		
7	ตรวจสอบสภาพและขยับก้านวาล์วไปในตำแหน่งเปิดและปิดเพื่อป้องกันลื่นวาล์วติดค้าง	Monthly	<input checked="" type="checkbox"/>	<input type="checkbox"/>	<input type="checkbox"/>		
8	ปิดวาล์วปีกผีเสื้อหรือวาล์วประตูน้ำเพื่อตรวจสอบการทำงานของวาล์วควบคุม	Monthly	<input checked="" type="checkbox"/>	<input type="checkbox"/>	<input type="checkbox"/>		

หมายเหตุ : N = Normal, AB = Abnormal, BK = Breakdown

Feedback	Suggesstion

Certification of Work Completion

Check by Technician	Inspect by Senior Technician	Acknowledge By Building Manager
---------------------	------------------------------	---------------------------------

Certification of Work Completion		
Check by Technician	Inspect by Senior Technician	Acknowledge By Building Manager
<div>-----</div> <div>Name : Jakkit Wongkhueng , Chakeerin Waedueraman , Saharat Suwannaget , Keethaphat Nualklab , Kritsada Thanyavitchayawet , Mongkol Sornthong , Theerapat Kongsombat - ช่างอาคาร</div> <div>Date : -----</div>	<div>-----</div> <div>Name : Priwach Tapkong - หัวหน้าช่างอาคาร</div> <div>Date : -----</div>	<div>-----</div> <div>Name : -----</div> <div>Date : -----</div>

Preventive Maintenance

การตรวจสอบการบำรุงรักษาเชิงป้องกัน

15 - Denim Jatujak Condominium Juristic Person



PM Name :	DNJJ-PM Cold Water Pump อาคาร A	WO No. :	53399
Asset Name :	Cold Water Pump No.1	Location :	Building A, Floor BASEMENT, FIRE PUMP ROOM
Asset Code :	CWP-TA-01	Due Date :	2024-11-24T11:07:21.611+07:00
Model :	-	Tags :	Monthly
Asset Serial :	CWP-TA-01		

Task List

No.	Task Name	Tag	Result			Input Detail	Comment
			N	AB	BK		
1	ตรวจสอบสภาพทั่วไปและทำความสะอาด	Monthly	<input checked="" type="checkbox"/>	<input type="checkbox"/>	<input type="checkbox"/>		
2	ตรวจสอบสถานะหลอดไฟหลอดและสวิตช์เลือกที่ตู้ควบคุม	Monthly	<input checked="" type="checkbox"/>	<input type="checkbox"/>	<input type="checkbox"/>		
3	ตรวจสอบว่ามีเสียงหรือการสั่นสะเทือนที่ผิดปกติขณะเดินเครื่องหรือไม่	Monthly	<input checked="" type="checkbox"/>	<input type="checkbox"/>	<input type="checkbox"/>		
4	ตรวจสอบว่ามีการรั่วซึมของน้ำหรือไม่	Monthly	<input checked="" type="checkbox"/>	<input type="checkbox"/>	<input type="checkbox"/>		
5	ตรวจวัดแรงดันไฟฟ้าระหว่างเฟส	Monthly	<input checked="" type="checkbox"/>	<input type="checkbox"/>	<input type="checkbox"/>		
6	ตรวจสอบสภาพและบันทึกค่าของเกจวัดความดัน	Monthly	<input checked="" type="checkbox"/>	<input type="checkbox"/>	<input type="checkbox"/>		
7	ตรวจสอบสภาพและขยับก้านวาล์วไปในตำแหน่งเปิดและปิดเพื่อป้องกันลิ้นวาล์วติดค้าง	Monthly	<input checked="" type="checkbox"/>	<input type="checkbox"/>	<input type="checkbox"/>		
8	ปิดวาล์วปีกผีเสื้อหรือวาล์วประตูน้ำเพื่อตรวจสอบการทำงานของวาล์วควบคุม	Monthly	<input checked="" type="checkbox"/>	<input type="checkbox"/>	<input type="checkbox"/>		

หมายเหตุ : N = Normal, AB = Abnormal, BK = Breakdown

Feedback	Suggestion
<hr/> <hr/> <hr/> <hr/>	<hr/> <hr/> <hr/> <hr/>

Certification of Work Completion

Check by Technician	Inspect by Senior Technician	Acknowledge By Building Manager
---------------------	------------------------------	---------------------------------

Certification of Work Completion		
Check by Technician	Inspect by Senior Technician	Acknowledge By Building Manager
<div>-----</div> <div>Name : Aphirak Namwicha , Jakkit Wongkhueng , Chakeerin Waedueraman , Saharat Suwannaget , rattakul inbeaw , Keethaphat Nualklab , Kritsada Thanyavitchayawet , Mongkol Sornthong , Theerapat Kongsombat - ช่างอาคาร</div> <div>Date : -----</div>	<div>-----</div> <div>Name : Priwach Tapkong - หัวหน้าช่างอาคาร</div> <div>Date : -----</div>	<div>-----</div> <div>Name : -----</div> <div>Date : -----</div>

Preventive Maintenance

การตรวจสอบการบำรุงรักษาเชิงป้องกัน

15 - Denim Jatujak Condominium Juristic Person



PM Name :	DNJJ-PM Cold Water Pump อาคาร A	WO No. :	53400
Asset Name :	Cold Water Pump No.2	Location :	Building A, Floor BASEMENT, FIRE PUMP ROOM
Asset Code :	CWP-TA-02	Due Date :	2024-11-24T11:07:21.611+07:00
Model :	-	Tags :	Monthly
Asset Serial :	CWP-TA-02		

Task List

No.	Task Name	Tag	Result			Input Detail	Comment
			N	AB	BK		
1	ตรวจสอบสภาพทั่วไปและทำความสะอาด	Monthly	<input checked="" type="checkbox"/>	<input type="checkbox"/>	<input type="checkbox"/>		
2	ตรวจสอบสถานะหลอดไฟหลอดและสวิตช์เลือกที่ตู้ควบคุม	Monthly	<input checked="" type="checkbox"/>	<input type="checkbox"/>	<input type="checkbox"/>		
3	ตรวจสอบว่ามีเสียงหรือการสั่นสะเทือนที่ผิดปกติขณะเดินเครื่องหรือไม่	Monthly	<input checked="" type="checkbox"/>	<input type="checkbox"/>	<input type="checkbox"/>		
4	ตรวจสอบว่ามีการรั่วซึมของน้ำหรือไม่	Monthly	<input checked="" type="checkbox"/>	<input type="checkbox"/>	<input type="checkbox"/>		
5	ตรวจวัดแรงดันไฟฟ้าระหว่างเฟส	Monthly	<input checked="" type="checkbox"/>	<input type="checkbox"/>	<input type="checkbox"/>		
6	ตรวจสอบสภาพและบันทึกค่าของเกจวัดความดัน	Monthly	<input checked="" type="checkbox"/>	<input type="checkbox"/>	<input type="checkbox"/>		
7	ตรวจสอบสภาพและขยับก้านวาล์วไปในตำแหน่งเปิดและปิดเพื่อป้องกันลื่นวาล์วติดค้าง	Monthly	<input checked="" type="checkbox"/>	<input type="checkbox"/>	<input type="checkbox"/>		
8	ปิดวาล์วปีกผีเสื้อหรือวาล์วประตูน้ำเพื่อตรวจสอบการทำงานของวาล์วควบคุม	Monthly	<input checked="" type="checkbox"/>	<input type="checkbox"/>	<input type="checkbox"/>		

หมายเหตุ : N = Normal, AB = Abnormal, BK = Breakdown

Feedback	Suggestion

Certification of Work Completion

Check by Technician	Inspect by Senior Technician	Acknowledge By Building Manager
---------------------	------------------------------	---------------------------------

Certification of Work Completion		
Check by Technician	Inspect by Senior Technician	Acknowledge By Building Manager
<div>-----</div> <div>Name : Aphirak Namwicha , Jakkit Wongkhueng , Chakeerin Waedueraman , Saharat Suwannaget , rattakul inbeaw , Keethaphat Nualklab , Kritsada Thanyavitchayawet , Mongkol Sornthong , Theerapat Kongsombat - ช่างอาคาร</div> <div>Date : -----</div>	<div>-----</div> <div>Name : Priwach Tapkong - หัวหน้าช่างอาคาร</div> <div>Date : -----</div>	<div>-----</div> <div>Name : -----</div> <div>Date : -----</div>

Preventive Maintenance

การตรวจสอบการบำรุงรักษาเชิงป้องกัน

15 - Denim Jatujak Condominium Juristic Person



PM Name :	DNJJ-PM Cold Water Pump อาคาร A	WO No. :	53401
Asset Name :	Cold Water Pump No.1	Location :	Building A, Floor BASEMENT, FIRE PUMP ROOM
Asset Code :	CWP-TA-01	Due Date :	2024-12-24T08:44:11.823+07:00
Model :	-	Tags :	Monthly , Biannually , Annually
Asset Serial :	CWP-TA-01		

Task List							
No.	Task Name	Tag	Result			Input Detail	Comment
			N	AB	BK		
1	ตรวจสอบสภาพทั่วไปและทำความสะอาด	Monthly	<input checked="" type="checkbox"/>	<input type="checkbox"/>	<input type="checkbox"/>		
2	ตรวจสอบสถานะหลอดไฟหลอดและสวิตช์เลือกที่ตู้ควบคุม	Monthly	<input checked="" type="checkbox"/>	<input type="checkbox"/>	<input type="checkbox"/>		
3	ตรวจสอบว่ามีเสียงหรือการสั่นสะเทือนที่ผิดปกติขณะเดินเครื่องหรือไม่	Monthly	<input checked="" type="checkbox"/>	<input type="checkbox"/>	<input type="checkbox"/>		
4	ตรวจสอบว่ามีกรรน้ำซึมของน้ำหรือไม่	Monthly	<input checked="" type="checkbox"/>	<input type="checkbox"/>	<input type="checkbox"/>		
5	ตรวจวัดแรงดันไฟฟ้าระหว่างเฟส	Monthly	<input checked="" type="checkbox"/>	<input type="checkbox"/>	<input type="checkbox"/>		
6	ตรวจสอบสภาพและบันทึกค่าของเกจวัดความดัน	Monthly	<input checked="" type="checkbox"/>	<input type="checkbox"/>	<input type="checkbox"/>		
7	ตรวจสอบว่ามีคราบสนิมที่เรือนเครื่องสูบล้างเครื่องและอุปกรณ์ประกอบอื่นๆหรือไม่และขัดทาสีถ้าจำเป็น	Biannually	<input checked="" type="checkbox"/>	<input type="checkbox"/>	<input type="checkbox"/>		
8	อัดจารบีให้กับลูกปืนของมอเตอร์และเครื่องสูบน้ำ	Biannually	<input checked="" type="checkbox"/>	<input type="checkbox"/>	<input type="checkbox"/>		
9	ตรวจสอบสภาพและขยับก้านวาล์วไปในตำแหน่งเปิดและปิดเพื่อป้องกันลิ้นวาล์วติดค้าง	Monthly	<input checked="" type="checkbox"/>	<input type="checkbox"/>	<input type="checkbox"/>		
10	ตรวจสอบสภาพและขันน็อตที่จุดเชื่อมต่อทางไฟฟ้าต่างๆและแปะแผ่นทำความสะอาด	Biannually	<input checked="" type="checkbox"/>	<input type="checkbox"/>	<input type="checkbox"/>		
11	ตรวจหาการเยื้องศูนย์ของคาน้ำทิ้ง	Biannually	<input checked="" type="checkbox"/>	<input type="checkbox"/>	<input type="checkbox"/>		
12	ตรวจสอบสภาพและทำความสะอาดตะแกรงระบายอากาศของมอเตอร์	Biannually	<input checked="" type="checkbox"/>	<input type="checkbox"/>	<input type="checkbox"/>		
13	ตรวจสอบสภาพและขันน็อตต่างๆของเครื่องสูบน้ำ	Annually	<input checked="" type="checkbox"/>	<input type="checkbox"/>	<input type="checkbox"/>		
14	ตรวจสอบและถอดสเตรนเนอร์เพื่อทำความสะอาด	Annually	<input checked="" type="checkbox"/>	<input type="checkbox"/>	<input type="checkbox"/>		
15	ตรวจสอบประเก็นว่าสึกหรอหรือฉีกขาดหรือไม่	Annually	<input checked="" type="checkbox"/>	<input type="checkbox"/>	<input type="checkbox"/>		
16	ปิดวาล์วปีกผีเสื้อหรือวาล์วประตูน้ำเพื่อตรวจสอบการทำงานของวาล์วควบคุม	Monthly	<input checked="" type="checkbox"/>	<input type="checkbox"/>	<input type="checkbox"/>		
17	ตรวจสอบการรั่วซึมของน้ำ	Annually	<input checked="" type="checkbox"/>	<input type="checkbox"/>	<input type="checkbox"/>		
18	ตรวจสอบสภาพและบันทึกค่าของเกจวัดความดัน	Annually	<input checked="" type="checkbox"/>	<input type="checkbox"/>	<input type="checkbox"/>		
19	ตรวจสอบและทำความสะอาดวาล์วควบคุม	Annually	<input checked="" type="checkbox"/>	<input type="checkbox"/>	<input type="checkbox"/>		

หมายเหตุ : N = Normal, AB = Abnormal, BK = Breakdown

Feedback	Suggesstion
.....
.....
.....

Certification of Work Completion		
Check by Technician	Inspect by Senior Technician	Acknowledge By Building Manager
..... Name : Aphirak Namwicha , Chakeerin Waedueraman , Saharat Suwannaget , rattakul inbeaw , Keethaphat Nuaklab , Kritsada Thanyavitchayawet , Mongkol Sornthong , Theerapat Kongsombat - ช่างอาคาร Date : Name : Priwach Tapkong - หัวหน้าช่างอาคาร Date : Name : Date :

Preventive Maintenance

การตรวจสอบการบำรุงรักษาเชิงป้องกัน

15 - Denim Jatujak Condominium Juristic Person



PM Name :	DNJJ-PM Cold Water Pump อาคาร A	WO No. :	53402
Asset Name :	Cold Water Pump No.2	Location :	Building A, Floor BASEMENT, FIRE PUMP ROOM
Asset Code :	CWP-TA-02	Due Date :	2024-12-24T08:44:11.823+07:00
Model :	-	Tags :	Monthly , Biannually , Annually
Asset Serial :	CWP-TA-02		

Task List

No.	Task Name	Tag	Result			Input Detail	Comment
			N	AB	BK		
1	ตรวจสอบสภาพทั่วไปและทำความสะอาด	Monthly	<input checked="" type="checkbox"/>	<input type="checkbox"/>	<input type="checkbox"/>		
2	ตรวจสอบสถานะหลอดไฟหลอดและสวิตช์เลือกที่ตู้ควบคุม	Monthly	<input checked="" type="checkbox"/>	<input type="checkbox"/>	<input type="checkbox"/>		
3	ตรวจสอบว่ามีเสียงหรือการสั่นสะเทือนที่ผิดปกติขณะเดินเครื่องหรือไม่	Monthly	<input checked="" type="checkbox"/>	<input type="checkbox"/>	<input type="checkbox"/>		
4	ตรวจสอบว่ามีกรรน้ำซึมของน้ำหรือไม่	Monthly	<input checked="" type="checkbox"/>	<input type="checkbox"/>	<input type="checkbox"/>		
5	ตรวจวัดแรงดันไฟฟ้าระหว่างเฟส	Monthly	<input checked="" type="checkbox"/>	<input type="checkbox"/>	<input type="checkbox"/>		
6	ตรวจสอบสภาพและบันทึกค่าของเกจวัดความดัน	Monthly	<input checked="" type="checkbox"/>	<input type="checkbox"/>	<input type="checkbox"/>		
7	ตรวจสอบว่ามีคราบสนิมที่เรือนเครื่องสูบล้างเครื่องและอุปกรณ์ประกอบอื่นๆหรือไม่และขัดทาสีถ้าจำเป็น	Biannually	<input checked="" type="checkbox"/>	<input type="checkbox"/>	<input type="checkbox"/>		
8	อัดจารบีให้กับลูกปืนของมอเตอร์และเครื่องสูบน้ำ	Biannually	<input checked="" type="checkbox"/>	<input type="checkbox"/>	<input type="checkbox"/>		
9	ตรวจสอบสภาพและขยับก้านวาล์วไปในตำแหน่งเปิดและปิดเพื่อป้องกันลิ้นวาล์วติดค้าง	Monthly	<input checked="" type="checkbox"/>	<input type="checkbox"/>	<input type="checkbox"/>		
10	ตรวจสอบสภาพและขันน็อตที่จุดเชื่อมต่อทางไฟฟ้าต่างๆและแปาฝุ่นทำความสะอาด	Biannually	<input checked="" type="checkbox"/>	<input type="checkbox"/>	<input type="checkbox"/>		
11	ตรวจหาการเยื้องศูนย์ของคันทิ้ง	Biannually	<input checked="" type="checkbox"/>	<input type="checkbox"/>	<input type="checkbox"/>		
12	ตรวจสอบสภาพและทำความสะอาดตะแกรงระบายอากาศของมอเตอร์	Biannually	<input checked="" type="checkbox"/>	<input type="checkbox"/>	<input type="checkbox"/>		
13	ตรวจสอบสภาพและขันน็อตต่างๆของเครื่องสูบน้ำ	Annually	<input checked="" type="checkbox"/>	<input type="checkbox"/>	<input type="checkbox"/>		
14	ตรวจสอบและถอดสเตรนเนอร์เพื่อทำความสะอาด	Annually	<input checked="" type="checkbox"/>	<input type="checkbox"/>	<input type="checkbox"/>		
15	ตรวจสอบประเก็นว่าสึกหรอหรือฉีกขาดหรือไม่	Annually	<input checked="" type="checkbox"/>	<input type="checkbox"/>	<input type="checkbox"/>		
16	ปิดวาล์วปีกผีเสื้อหรือวาล์วประตูน้ำเพื่อตรวจสอบการทำงานของวาล์วควบคุม	Monthly	<input checked="" type="checkbox"/>	<input type="checkbox"/>	<input type="checkbox"/>		
17	ตรวจสอบการรั่วซึมของน้ำ	Annually	<input checked="" type="checkbox"/>	<input type="checkbox"/>	<input type="checkbox"/>		
18	ตรวจสอบสภาพและบันทึกค่าของเกจวัดความดัน	Annually	<input checked="" type="checkbox"/>	<input type="checkbox"/>	<input type="checkbox"/>		
19	ตรวจสอบและทำความสะอาดวาล์วควบคุม	Annually	<input checked="" type="checkbox"/>	<input type="checkbox"/>	<input type="checkbox"/>		

หมายเหตุ : N = Normal, AB = Abnormal, BK = Breakdown

Feedback	Suggesstion
.....
.....
.....

Certification of Work Completion		
Check by Technician	Inspect by Senior Technician	Acknowledge By Building Manager
..... Name : Aphirak Namwicha , Chakeerin Waedueraman , Saharat Suwannaget , rattakul inbeaw , Keethaphat Nuaklab , Kritsada Thanyavitchayawet , Mongkol Sornthong , Theerapat Kongsombat - ช่างอาคาร Date : Name : Priwach Tapkong - หัวหน้าช่างอาคาร Date : Name : Date :

ภาคผนวก ง-7

เอกสารตรวจสอบสรว่ายน้ำของโครงการ

Preventive Maintenance

การตรวจสอบการบำรุงรักษาเชิงป้องกัน

15 - Denim Jatujak Condominium Juristic Person



PM Name :	DNJJ-PM Jacuzzi Pump อาคาร D	WO No. :	143877
Asset Name :	Jacuzzi Pump No.1	Location :	Building D, Floor 9, PUMP ROOM FL.9
Asset Code :	JCZ TD-01	Due Date :	2024-07-13T09:14:24.634+07:00
Model :	-	Tags :	Monthly
Asset Serial :	JCZ TD-01		

Task List

No.	Task Name	Tag	Result			Input Detail	Comment
			N	AB	BK		
1	ตรวจสอบสภาพและทำความสะอาดตะกร้ากรอง	Monthly	<input checked="" type="checkbox"/>	<input type="checkbox"/>	<input type="checkbox"/>		
2	ตรวจสอบว่ามีร่องรอยการผุกร่อนหรือไม่และทาสี ถ้าจำเป็น	Monthly	<input checked="" type="checkbox"/>	<input type="checkbox"/>	<input type="checkbox"/>		
3	ตรวจสอบว่ามีน้ำรั่วด้านท่อส่งหรือไม่	Monthly	<input checked="" type="checkbox"/>	<input type="checkbox"/>	<input type="checkbox"/>		
4	ตรวจสอบว่ามีเสียงหรือการสั่นสะเทือนที่ผิดปกติขณะเดินเครื่องหรือไม่	Monthly	<input checked="" type="checkbox"/>	<input type="checkbox"/>	<input type="checkbox"/>		
5	ตรวจวัดกระแสไฟฟ้าของเฟส R, S, T(A)	Monthly	<input checked="" type="checkbox"/>	<input type="checkbox"/>	<input type="checkbox"/>		
6	ตรวจสอบว่ามีน้ำรั่วที่วาล์วต่างๆ และรอบชุดกรอง	Monthly	<input checked="" type="checkbox"/>	<input type="checkbox"/>	<input type="checkbox"/>		
7	ตรวจสอบสภาพและบันทึกค่าแรงดัน ที่อ่านได้ที่เกจวัดความแตกต่าง	Monthly	<input checked="" type="checkbox"/>	<input type="checkbox"/>	<input type="checkbox"/>		
8	ตรวจสอบสภาพและบันทึกค่าแรงดันหลังล้างย้อน	Monthly	<input checked="" type="checkbox"/>	<input type="checkbox"/>	<input type="checkbox"/>		

หมายเหตุ : N = Normal, AB = Abnormal, BK = Breakdown

Feedback	Suggestion
.....
.....
.....

Certification of Work Completion

Check by Technician	Inspect by Senior Technician	Acknowledge By Building Manager
---------------------	------------------------------	---------------------------------

Certification of Work Completion		
Check by Technician	Inspect by Senior Technician	Acknowledge By Building Manager
<div>-----</div> <div>Name : Rathapat Udompituch , Aphirak Namwicha , Jakkit Wongkhueng , Chakeerin Waedueraman , Saharat Suwannaget , rattakul inbeaw , Keethaphat Nualklab</div> <div>Date : -----</div>	<div>-----</div> <div>Name : Priwach Tapkong - หัวหน้าช่างอาคาร</div> <div>Date : -----</div>	<div>-----</div> <div>Name : -----</div> <div>Date : -----</div>

Preventive Maintenance

การตรวจสอบการบำรุงรักษาเชิงป้องกัน

15 - Denim Jatujak Condominium Juristic Person



PM Name :	DNJJ-PM Jacuzzi Pump อาคาร D	WO No. :	143878
Asset Name :	Jacuzzi Pump No.1	Location :	Building D, Floor 9, PUMP ROOM FL.9
Asset Code :	JCZ TD-01	Due Date :	2024-08-13T08:38:36.967+07:00
Model :	-	Tags :	Monthly
Asset Serial :	JCZ TD-01		

Task List

No.	Task Name	Tag	Result			Input Detail	Comment
			N	AB	BK		
1	ตรวจสอบสภาพและทำความสะอาดตะกร้ากรอง	Monthly	<input checked="" type="checkbox"/>	<input type="checkbox"/>	<input type="checkbox"/>		
2	ตรวจสอบว่ามีร่องรอยการผุกร่อนหรือไม่และทาสี ถ้าจำเป็น	Monthly	<input checked="" type="checkbox"/>	<input type="checkbox"/>	<input type="checkbox"/>		
3	ตรวจสอบว่ามีน้ำรั่วด้านท่อส่งหรือไม่	Monthly	<input checked="" type="checkbox"/>	<input type="checkbox"/>	<input type="checkbox"/>		
4	ตรวจสอบว่ามีเสียงหรือการสั่นสะเทือนที่ผิดปกติขณะเดินเครื่องหรือไม่	Monthly	<input checked="" type="checkbox"/>	<input type="checkbox"/>	<input type="checkbox"/>		
5	ตรวจวัดกระแสไฟฟ้าของเฟส R, S, T(A)	Monthly	<input checked="" type="checkbox"/>	<input type="checkbox"/>	<input type="checkbox"/>		
6	ตรวจสอบว่ามีน้ำรั่วที่วาล์วต่างๆ และรอบชุดกรอง	Monthly	<input checked="" type="checkbox"/>	<input type="checkbox"/>	<input type="checkbox"/>		
7	ตรวจสอบสภาพและบันทึกค่าแรงดัน ที่อ่านได้ที่เกจวัดความแตกต่าง	Monthly	<input checked="" type="checkbox"/>	<input type="checkbox"/>	<input type="checkbox"/>		
8	ตรวจสอบสภาพและบันทึกค่าแรงดันหลังล้างย้อน	Monthly	<input checked="" type="checkbox"/>	<input type="checkbox"/>	<input type="checkbox"/>		

หมายเหตุ : N = Normal, AB = Abnormal, BK = Breakdown

Feedback	Suggestion
<hr/>	<hr/>
<hr/>	<hr/>
<hr/>	<hr/>

Certification of Work Completion

Check by Technician	Inspect by Senior Technician	Acknowledge By Building Manager
---------------------	------------------------------	---------------------------------

Certification of Work Completion		
Check by Technician	Inspect by Senior Technician	Acknowledge By Building Manager
<div>-----</div> <div>Name : Rathapat Udompituch , Aphirak Namwicha , Chakeerin Waedueraman , Saharat Suwannaget , Keethaphat Nualklab</div> <div>Date : -----</div>	<div>-----</div> <div>Name : Priwach Tapkong - หัวหน้าช่างอาคาร</div> <div>Date : -----</div>	<div>-----</div> <div>Name : -----</div> <div>Date : -----</div>

Preventive Maintenance

การตรวจสอบการบำรุงรักษาเชิงป้องกัน

15 - Denim Jatujak Condominium Juristic Person



PM Name :	DNJJ-PM Jacuzzi Pump อาคาร D	WO No. :	143879
Asset Name :	Jacuzzi Pump No.1	Location :	Building D, Floor 9, PUMP ROOM FL.9
Asset Code :	JCZ TD-01	Due Date :	2024-09-13T08:00:01.344+07:00
Model :	-	Tags :	Monthly
Asset Serial :	JCZ TD-01		

Task List							
No.	Task Name	Tag	Result			Input Detail	Comment
			N	AB	BK		
1	ตรวจสอบสภาพและทำความสะอาดตะกร้ากรอง	Monthly	<input checked="" type="checkbox"/>	<input type="checkbox"/>	<input type="checkbox"/>		
2	ตรวจสอบสภาพว่ามีร่องรอยการผุกร่อนหรือไม่และทาสี ถ้าจำเป็น	Monthly	<input checked="" type="checkbox"/>	<input type="checkbox"/>	<input type="checkbox"/>		
3	ตรวจสอบว่ามีน้ำรั่วด้านท่อส่งหรือไม่	Monthly	<input checked="" type="checkbox"/>	<input type="checkbox"/>	<input type="checkbox"/>		
4	ตรวจสอบว่ามีเสียงหรือการสั่นสะเทือนที่ผิดปกติขณะเดินเครื่องหรือไม่	Monthly	<input checked="" type="checkbox"/>	<input type="checkbox"/>	<input type="checkbox"/>		
5	ตรวจวัดกระแสไฟฟ้าของเฟส R, S, T(A)	Monthly	<input checked="" type="checkbox"/>	<input type="checkbox"/>	<input type="checkbox"/>		
6	ตรวจสอบว่ามีน้ำรั่วที่วาล์วต่างๆ และรอบชุดกรอง	Monthly	<input checked="" type="checkbox"/>	<input type="checkbox"/>	<input type="checkbox"/>		
7	ตรวจสอบสภาพและบันทึกค่าแรงดัน ที่อ่านได้ที่เกจวัดความแตกต่าง	Monthly	<input checked="" type="checkbox"/>	<input type="checkbox"/>	<input type="checkbox"/>		
8	ตรวจสอบสภาพและบันทึกค่าแรงดันหลังล้างย้อน	Monthly	<input checked="" type="checkbox"/>	<input type="checkbox"/>	<input type="checkbox"/>		

หมายเหตุ : N = Normal, AB = Abnormal, BK = Breakdown

Feedback	Suggestion
.....
.....
.....

Certification of Work Completion		
Check by Technician	Inspect by Senior Technician	Acknowledge By Building Manager

Certification of Work Completion		
Check by Technician	Inspect by Senior Technician	Acknowledge By Building Manager
<div>-----</div> <div>Name : Aphirak Namwicha , Chakeerin Waedueraman , Saharat Suwannaget , rattakul inbeaw , Keethaphat Nualklab</div> <div>Date : -----</div>	<div>-----</div> <div>Name : Priwach Tapkong - หัวหน้าช่างอาคาร</div> <div>Date : -----</div>	<div>-----</div> <div>Name : -----</div> <div>Date : -----</div>

Preventive Maintenance

การตรวจสอบการบำรุงรักษาเชิงป้องกัน

15 - Denim Jatujak Condominium Juristic Person



PM Name :	DNJJ-PM Jacuzzi Pump อาคาร D	WO No. :	143880
Asset Name :	Jacuzzi Pump No.1	Location :	Building D, Floor 9, PUMP ROOM FL.9
Asset Code :	JCZ TD-01	Due Date :	2024-10-13T11:37:00.796+07:00
Model :	-	Tags :	Monthly
Asset Serial :	JCZ TD-01		

Task List

No.	Task Name	Tag	Result			Input Detail	Comment
			N	AB	BK		
1	ตรวจสอบสภาพและทำความสะอาดตะกร้ากรอง	Monthly	<input checked="" type="checkbox"/>	<input type="checkbox"/>	<input type="checkbox"/>		
2	ตรวจสอบว่ามีร่องรอยการผุกร่อนหรือไม่และทาสี ถ้าจำเป็น	Monthly	<input checked="" type="checkbox"/>	<input type="checkbox"/>	<input type="checkbox"/>		
3	ตรวจสอบว่ามีน้ำรั่วด้านท่อส่งหรือไม่	Monthly	<input checked="" type="checkbox"/>	<input type="checkbox"/>	<input type="checkbox"/>		
4	ตรวจสอบว่ามีเสียงหรือการสั่นสะเทือนที่ผิดปกติขณะเดินเครื่องหรือไม่	Monthly	<input checked="" type="checkbox"/>	<input type="checkbox"/>	<input type="checkbox"/>		
5	ตรวจวัดกระแสไฟฟ้าของเฟส R, S, T(A)	Monthly	<input checked="" type="checkbox"/>	<input type="checkbox"/>	<input type="checkbox"/>		
6	ตรวจสอบว่ามีน้ำรั่วที่วาล์วต่างๆ และรอบชุดกรอง	Monthly	<input checked="" type="checkbox"/>	<input type="checkbox"/>	<input type="checkbox"/>		
7	ตรวจสอบสภาพและบันทึกค่าแรงดัน ที่อ่านได้ที่เกจวัดความแตกต่าง	Monthly	<input checked="" type="checkbox"/>	<input type="checkbox"/>	<input type="checkbox"/>		
8	ตรวจสอบสภาพและบันทึกค่าแรงดันหลังล้างย้อน	Monthly	<input checked="" type="checkbox"/>	<input type="checkbox"/>	<input type="checkbox"/>		

หมายเหตุ : N = Normal, AB = Abnormal, BK = Breakdown

Feedback	Suggestion
.....
.....
.....

Certification of Work Completion

Check by Technician	Inspect by Senior Technician	Acknowledge By Building Manager
---------------------	------------------------------	---------------------------------

Certification of Work Completion

Check by Technician

Inspect by Senior Technician

Acknowledge By Building Manager

Name : Aphirak Namwicha , Jakkit
Wongkhueng , Chakeerin Waedueraman ,
Saharat Suwannaget , rattakul inbeaw ,
Keethaphat Nualklab , Kritsada
Thanyavitchayawet , Mongkol Sornthong ,
Theerapat Kongsombat - ช่างอาคาร

Date : -----

Name : Priwach Tapkong - หัวหน้าช่างอาคาร

Date : -----

Name : -----

Date : -----

Preventive Maintenance

การตรวจสอบการบำรุงรักษาเชิงป้องกัน

15 - Denim Jatujak Condominium Juristic Person



PM Name :	DNJJ-PM Jacuzzi Pump อาคาร D	WO No. :	143881
Asset Name :	Jacuzzi Pump No.1	Location :	Building D, Floor 9, PUMP ROOM FL.9
Asset Code :	JCZ TD-01	Due Date :	2024-11-13T09:01:41.279+07:00
Model :	-	Tags :	Monthly
Asset Serial :	JCZ TD-01		

Task List

No.	Task Name	Tag	Result			Input Detail	Comment
			N	AB	BK		
1	ตรวจสอบสภาพและทำความสะอาดตะกร้ากรอง	Monthly	<input checked="" type="checkbox"/>	<input type="checkbox"/>	<input type="checkbox"/>		
2	ตรวจสอบว่ามีร่องรอยการผุกร่อนหรือไม่และทาสี ถ้าจำเป็น	Monthly	<input checked="" type="checkbox"/>	<input type="checkbox"/>	<input type="checkbox"/>		
3	ตรวจสอบว่ามีน้ำรั่วด้านท่อส่งหรือไม่	Monthly	<input checked="" type="checkbox"/>	<input type="checkbox"/>	<input type="checkbox"/>		
4	ตรวจสอบว่ามีเสียงหรือการสั่นสะเทือนที่ผิดปกติขณะเดินเครื่องหรือไม่	Monthly	<input checked="" type="checkbox"/>	<input type="checkbox"/>	<input type="checkbox"/>		
5	ตรวจวัดกระแสไฟฟ้าของเฟส R, S, T(A)	Monthly	<input checked="" type="checkbox"/>	<input type="checkbox"/>	<input type="checkbox"/>		
6	ตรวจสอบว่ามีน้ำรั่วที่วาล์วต่างๆ และรอบชุดกรอง	Monthly	<input checked="" type="checkbox"/>	<input type="checkbox"/>	<input type="checkbox"/>		
7	ตรวจสอบสภาพและบันทึกค่าแรงดัน ที่อ่านได้ที่เกจวัดความแตกต่าง	Monthly	<input checked="" type="checkbox"/>	<input type="checkbox"/>	<input type="checkbox"/>		
8	ตรวจสอบสภาพและบันทึกค่าแรงดันหลังล้างย้อน	Monthly	<input checked="" type="checkbox"/>	<input type="checkbox"/>	<input type="checkbox"/>		

หมายเหตุ : N = Normal, AB = Abnormal, BK = Breakdown

Feedback	Suggestion
<hr/>	<hr/>
<hr/>	<hr/>
<hr/>	<hr/>

Certification of Work Completion

Check by Technician	Inspect by Senior Technician	Acknowledge By Building Manager
---------------------	------------------------------	---------------------------------

Certification of Work Completion		
Check by Technician	Inspect by Senior Technician	Acknowledge By Building Manager
<div>-----</div> <div>Name : Chakeerin Waedueraman , Saharat Suwannaget , rattakul inbeaw , Kritsada Thanyavitchayawet , Mongkol Sornthong , Theerapat Kongsombat - ช่างอาคาร</div> <div>Date : -----</div>	<div>-----</div> <div>Name : Priwach Tapkong - หัวหน้าช่างอาคาร</div> <div>Date : -----</div>	<div>-----</div> <div>Name : -----</div> <div>Date : -----</div>

Preventive Maintenance

การตรวจสอบการบำรุงรักษาเชิงป้องกัน

15 - Denim Jatujak Condominium Juristic Person



PM Name :	DNJJ-PM Jacuzzi Pump อาคาร D	WO No. :	143882
Asset Name :	Jacuzzi Pump No.1	Location :	Building D, Floor 9, PUMP ROOM FL.9
Asset Code :	JCZ TD-01	Due Date :	2024-12-13T08:16:40.210+07:00
Model :	-	Tags :	Monthly , Biannualy , Annually
Asset Serial :	JCZ TD-01		

Task List

No.	Task Name	Tag	Result			Input Detail	Comment
			N	AB	BK		
1	ตรวจสอบสภาพและทำความสะอาดตะกร้ากรอง	Monthly	<input checked="" type="checkbox"/>	<input type="checkbox"/>	<input type="checkbox"/>		
2	ตรวจสอบว่ามีร่องรอยการผุกร่อนหรือไม่และทาสี ถ้าจำเป็น	Monthly	<input checked="" type="checkbox"/>	<input type="checkbox"/>	<input type="checkbox"/>		
3	ตรวจสอบสภาพและชั้นน็อตที่จุดเชื่อมต่อทางไฟฟ้าต่างๆ และเป่าฝุ่นทำความสะอาด	Biannualy	<input checked="" type="checkbox"/>	<input type="checkbox"/>	<input type="checkbox"/>		
4	ตรวจสอบสภาพและชั้นน็อตต่างๆ ของรางเลื่อน, ฐานยึดและเครื่องสูบน้ำ	Biannualy	<input checked="" type="checkbox"/>	<input type="checkbox"/>	<input type="checkbox"/>		
5	ตรวจสอบว่ามีน้ำรั่วด้านท่อส่งหรือไม่	Monthly	<input checked="" type="checkbox"/>	<input type="checkbox"/>	<input type="checkbox"/>		
6	ตรวจสอบว่ามีเสียงหรือการสั่นสะเทือนที่ผิดปกติขณะเดินเครื่องหรือไม่	Monthly	<input checked="" type="checkbox"/>	<input type="checkbox"/>	<input type="checkbox"/>		
7	ตรวจวัดกระแสไฟฟ้าของเฟส R, S, T(A)	Monthly	<input checked="" type="checkbox"/>	<input type="checkbox"/>	<input type="checkbox"/>		
8	ทำความสะอาดบริเวณโดยรอบ	Biannualy	<input checked="" type="checkbox"/>	<input type="checkbox"/>	<input type="checkbox"/>		
9	ตรวจสอบว่ามีน้ำรั่วที่วาล์วต่างๆ และรอบชุดกรอง	Monthly	<input checked="" type="checkbox"/>	<input type="checkbox"/>	<input type="checkbox"/>		
10	ตรวจสอบสภาพและบันทึกค่าแรงดัน ที่อ่านได้ที่เกจวัดความแตกต่าง	Monthly	<input checked="" type="checkbox"/>	<input type="checkbox"/>	<input type="checkbox"/>		
11	ตรวจสอบสภาพและบันทึกค่าแรงดันหลังล้างย้อน	Monthly	<input checked="" type="checkbox"/>	<input type="checkbox"/>	<input type="checkbox"/>		
12	เปลี่ยนตัวกรองเมื่อหมดสภาพการกรอง	Annually	<input checked="" type="checkbox"/>	<input type="checkbox"/>	<input type="checkbox"/>		

หมายเหตุ : N = Normal, AB = Abnormal, BK = Breakdown

Feedback	Suggestion
.....
.....
.....

Certification of Work Completion

Certification of Work Completion		
Check by Technician	Inspect by Senior Technician	Acknowledge By Building Manager
<div>----- Name : Aphirak Namwicha , Chakeerin Waedueraman , rattakul inbeaw , Keethaphat Nuaklab , Kritsada Thanyavitchayawet , Mongkol Sornthong , Theerapat Kongsombat - ช่างอาคาร Date : -----</div>	<div>----- Name : Priwach Tapkong - หัวหน้าช่างอาคาร Date : -----</div>	<div>----- Name : ----- Date : -----</div>

Preventive Maintenance

การตรวจสอบการบำรุงรักษาเชิงป้องกัน

15 - Denim Jatujak Condominium Juristic Person



PM Name :	DNJJ-PM SWIMMING POOL PUMP อาคาร D	WO No. :	143751
Asset Name :	Swimming Pool Pump No.1	Location :	Building D, Floor 9, PUMP ROOM FL.9
Asset Code :	SMP-TD-01	Due Date :	2024-07-13T09:14:24.634+07:00
Model :	-	Tags :	Monthly
Asset Serial :	SMP-TD-01		

Task List

No.	Task Name	Tag	Result			Input Detail	Comment
			N	AB	BK		
1	ตรวจสอบสภาพและทำความสะอาดตะกร้ากรอง	Monthly	<input checked="" type="checkbox"/>	<input type="checkbox"/>	<input type="checkbox"/>		
2	ตรวจสอบว่ามีร่องรอยการผุกร่อนหรือไม่และทาสี ถ้าจำเป็น	Monthly	<input checked="" type="checkbox"/>	<input type="checkbox"/>	<input type="checkbox"/>		
3	ตรวจสอบว่ามีน้ำรั่วด้านท่อส่งหรือไม่	Monthly	<input checked="" type="checkbox"/>	<input type="checkbox"/>	<input type="checkbox"/>		
4	ตรวจสอบว่ามีเสียงหรือการสั่นสะเทือนที่ผิดปกติขณะเดินเครื่องหรือไม่	Monthly	<input checked="" type="checkbox"/>	<input type="checkbox"/>	<input type="checkbox"/>		
5	ตรวจวัดกระแสไฟฟ้าของเฟส R, S, T(A)	Monthly	<input checked="" type="checkbox"/>	<input type="checkbox"/>	<input type="checkbox"/>		
6	ตรวจสอบว่ามีน้ำรั่วที่วาล์วต่างๆ และรอบชุดกรอง	Monthly	<input checked="" type="checkbox"/>	<input type="checkbox"/>	<input type="checkbox"/>		
7	ตรวจสอบสภาพและบันทึกค่าแรงดัน ที่อ่านได้ที่เกจวัดความแตกต่าง	Monthly	<input checked="" type="checkbox"/>	<input type="checkbox"/>	<input type="checkbox"/>		
8	ตรวจสอบสภาพและบันทึกค่าแรงดันหลังล้างย้อน	Monthly	<input checked="" type="checkbox"/>	<input type="checkbox"/>	<input type="checkbox"/>		

หมายเหตุ : N = Normal, AB = Abnormal, BK = Breakdown

Feedback	Suggestion
<div></div>	<div></div>
<div></div>	<div></div>
<div></div>	<div></div>

Certification of Work Completion

Check by Technician	Inspect by Senior Technician	Acknowledge By Building Manager
---------------------	------------------------------	---------------------------------

Certification of Work Completion		
Check by Technician	Inspect by Senior Technician	Acknowledge By Building Manager
<div>-----</div> <div>Name : Rathapat Udompituch , Aphirak Namwicha , Jakkit Wongkhueng , Chakeerin Waedueraman , Saharat Suwannaget , rattakul inbeaw , Keethaphat Nualklab</div> <div>Date : -----</div>	<div>-----</div> <div>Name : Priwach Tapkong - หัวหน้าช่างอาคาร</div> <div>Date : -----</div>	<div>-----</div> <div>Name : -----</div> <div>Date : -----</div>

Preventive Maintenance

การตรวจสอบการบำรุงรักษาเชิงป้องกัน

15 - Denim Jatujak Condominium Juristic Person



PM Name :	DNJJ-PM SWIMMING POOL PUMP อาคาร D	WO No. :	143752
Asset Name :	Swimming Pool Pump No.2	Location :	Building D, Floor 9, PUMP ROOM FL.9
Asset Code :	SMP-TD-02	Due Date :	2024-07-13T09:14:24.634+07:00
Model :	-	Tags :	Monthly
Asset Serial :	SMP-TD-02		

Task List

No.	Task Name	Tag	Result			Input Detail	Comment
			N	AB	BK		
1	ตรวจสอบสภาพและทำความสะอาดตะกร้ากรอง	Monthly	<input checked="" type="checkbox"/>	<input type="checkbox"/>	<input type="checkbox"/>		
2	ตรวจสอบว่ามีร่องรอยการผุกร่อนหรือไม่และทาสี ถ้าจำเป็น	Monthly	<input checked="" type="checkbox"/>	<input type="checkbox"/>	<input type="checkbox"/>		
3	ตรวจสอบว่ามีน้ำรั่วด้านท่อส่งหรือไม่	Monthly	<input checked="" type="checkbox"/>	<input type="checkbox"/>	<input type="checkbox"/>		
4	ตรวจสอบว่ามีเสียงหรือการสั่นสะเทือนที่ผิดปกติขณะเดินเครื่องหรือไม่	Monthly	<input checked="" type="checkbox"/>	<input type="checkbox"/>	<input type="checkbox"/>		
5	ตรวจวัดกระแสไฟฟ้าของเฟส R, S, T(A)	Monthly	<input checked="" type="checkbox"/>	<input type="checkbox"/>	<input type="checkbox"/>		
6	ตรวจสอบว่ามีน้ำรั่วที่วาล์วต่างๆ และรอบชุดกรอง	Monthly	<input checked="" type="checkbox"/>	<input type="checkbox"/>	<input type="checkbox"/>		
7	ตรวจสอบสภาพและบันทึกค่าแรงดัน ที่อ่านได้ที่เกจวัดความแตกต่าง	Monthly	<input checked="" type="checkbox"/>	<input type="checkbox"/>	<input type="checkbox"/>		
8	ตรวจสอบสภาพและบันทึกค่าแรงดันหลังล้างย้อน	Monthly	<input checked="" type="checkbox"/>	<input type="checkbox"/>	<input type="checkbox"/>		

หมายเหตุ : N = Normal, AB = Abnormal, BK = Breakdown

Feedback	Suggestion
<hr/> <hr/> <hr/>	<hr/> <hr/> <hr/>

Certification of Work Completion

Check by Technician	Inspect by Senior Technician	Acknowledge By Building Manager
---------------------	------------------------------	---------------------------------

Certification of Work Completion		
Check by Technician	Inspect by Senior Technician	Acknowledge By Building Manager
<div>-----</div> <div>Name : Rathapat Udompituch , Aphirak Namwicha , Jakkit Wongkhueng , Chakeerin Waedueraman , Saharat Suwannaget , rattakul inbeaw , Keethaphat Nualklab</div> <div>Date : -----</div>	<div>-----</div> <div>Name : Priwach Tapkong - หัวหน้าช่างอาคาร</div> <div>Date : -----</div>	<div>-----</div> <div>Name : -----</div> <div>Date : -----</div>

Preventive Maintenance

การตรวจสอบการบำรุงรักษาเชิงป้องกัน

15 - Denim Jatujak Condominium Juristic Person



PM Name :	DNJJ-PM SWIMMING POOL PUMP อาคาร D	WO No. :	143753
Asset Name :	Swimming Pool Pump No.3	Location :	Building D, Floor 9, PUMP ROOM FL.9
Asset Code :	SMP-TD-03	Due Date :	2024-07-13T09:14:24.634+07:00
Model :	-	Tags :	Monthly
Asset Serial :	SMP-TD-03		

Task List

No.	Task Name	Tag	Result			Input Detail	Comment
			N	AB	BK		
1	ตรวจสอบสภาพและทำความสะอาดตะกร้ากรอง	Monthly	<input checked="" type="checkbox"/>	<input type="checkbox"/>	<input type="checkbox"/>		
2	ตรวจสอบว่ามีร่องรอยการผุกร่อนหรือไม่และทาสี ถ้าจำเป็น	Monthly	<input checked="" type="checkbox"/>	<input type="checkbox"/>	<input type="checkbox"/>		
3	ตรวจสอบว่ามีน้ำรั่วด้านท่อส่งหรือไม่	Monthly	<input checked="" type="checkbox"/>	<input type="checkbox"/>	<input type="checkbox"/>		
4	ตรวจสอบว่ามีเสียงหรือการสั่นสะเทือนที่ผิดปกติขณะเดินเครื่องหรือไม่	Monthly	<input checked="" type="checkbox"/>	<input type="checkbox"/>	<input type="checkbox"/>		
5	ตรวจวัดกระแสไฟฟ้าของเฟส R, S, T(A)	Monthly	<input checked="" type="checkbox"/>	<input type="checkbox"/>	<input type="checkbox"/>		
6	ตรวจสอบว่ามีน้ำรั่วที่วาล์วต่างๆ และรอบชุดกรอง	Monthly	<input checked="" type="checkbox"/>	<input type="checkbox"/>	<input type="checkbox"/>		
7	ตรวจสอบสภาพและบันทึกค่าแรงดัน ที่อ่านได้ที่เกจวัดความแตกต่าง	Monthly	<input checked="" type="checkbox"/>	<input type="checkbox"/>	<input type="checkbox"/>		
8	ตรวจสอบสภาพและบันทึกค่าแรงดันหลังล้างย้อน	Monthly	<input checked="" type="checkbox"/>	<input type="checkbox"/>	<input type="checkbox"/>		

หมายเหตุ : N = Normal, AB = Abnormal, BK = Breakdown

Feedback	Suggestion
<div></div>	<div></div>
<div></div>	<div></div>
<div></div>	<div></div>

Certification of Work Completion

Check by Technician	Inspect by Senior Technician	Acknowledge By Building Manager
---------------------	------------------------------	---------------------------------

Certification of Work Completion		
Check by Technician	Inspect by Senior Technician	Acknowledge By Building Manager
<div>-----</div> <div>Name : Rathapat Udompituch , Aphirak Namwicha , Jakkit Wongkhueng , Chakeerin Waedueraman , Saharat Suwannaget , rattakul inbeaw , Keethaphat Nualklab</div> <div>Date : -----</div>	<div>-----</div> <div>Name : Priwach Tapkong - หัวหน้าช่างอาคาร</div> <div>Date : -----</div>	<div>-----</div> <div>Name : -----</div> <div>Date : -----</div>

Preventive Maintenance

การตรวจสอบการบำรุงรักษาเชิงป้องกัน

15 - Denim Jatujak Condominium Juristic Person



PM Name :	DNJJ-PM SWIMMING POOL PUMP อาคาร D	WO No. :	143754
Asset Name :	Swimming Pool Pump No.1	Location :	Building D, Floor 9, PUMP ROOM FL.9
Asset Code :	SMP-TD-01	Due Date :	2024-08-13T08:38:36.967+07:00
Model :	-	Tags :	Monthly
Asset Serial :	SMP-TD-01		

Task List

No.	Task Name	Tag	Result			Input Detail	Comment
			N	AB	BK		
1	ตรวจสอบสภาพและทำความสะอาดตะกร้ากรอง	Monthly	<input checked="" type="checkbox"/>	<input type="checkbox"/>	<input type="checkbox"/>		
2	ตรวจสอบว่ามีร่องรอยการผุกร่อนหรือไม่และทาสี ถ้าจำเป็น	Monthly	<input checked="" type="checkbox"/>	<input type="checkbox"/>	<input type="checkbox"/>		
3	ตรวจสอบว่ามีน้ำรั่วด้านท่อส่งหรือไม่	Monthly	<input checked="" type="checkbox"/>	<input type="checkbox"/>	<input type="checkbox"/>		
4	ตรวจสอบว่ามีเสียงหรือการสั่นสะเทือนที่ผิดปกติขณะเดินเครื่องหรือไม่	Monthly	<input checked="" type="checkbox"/>	<input type="checkbox"/>	<input type="checkbox"/>		
5	ตรวจวัดกระแสไฟฟ้าของเฟส R, S, T(A)	Monthly	<input checked="" type="checkbox"/>	<input type="checkbox"/>	<input type="checkbox"/>		
6	ตรวจสอบว่ามีน้ำรั่วที่วาล์วต่างๆ และรอบชุดกรอง	Monthly	<input checked="" type="checkbox"/>	<input type="checkbox"/>	<input type="checkbox"/>		
7	ตรวจสอบสภาพและบันทึกค่าแรงดัน ที่อ่านได้ที่เกจวัดความแตกต่าง	Monthly	<input checked="" type="checkbox"/>	<input type="checkbox"/>	<input type="checkbox"/>		
8	ตรวจสอบสภาพและบันทึกค่าแรงดันหลังล้างย้อน	Monthly	<input checked="" type="checkbox"/>	<input type="checkbox"/>	<input type="checkbox"/>		

หมายเหตุ : N = Normal, AB = Abnormal, BK = Breakdown

Feedback	Suggestion
<hr/>	<hr/>
<hr/>	<hr/>
<hr/>	<hr/>

Certification of Work Completion

Check by Technician	Inspect by Senior Technician	Acknowledge By Building Manager
---------------------	------------------------------	---------------------------------

Certification of Work Completion		
Check by Technician	Inspect by Senior Technician	Acknowledge By Building Manager
<div>-----</div> <div>Name : Rathapat Udompituch , Aphirak Namwicha , Chakeerin Waedueraman , Saharat Suwannaget , Keethaphat Nualklab</div> <div>Date : -----</div>	<div>-----</div> <div>Name : Priwach Tapkong - หัวหน้าช่างอาคาร</div> <div>Date : -----</div>	<div>-----</div> <div>Name : -----</div> <div>Date : -----</div>

Preventive Maintenance

การตรวจสอบการบำรุงรักษาเชิงป้องกัน

15 - Denim Jatujak Condominium Juristic Person



PM Name :	DNJJ-PM SWIMMING POOL PUMP อาคาร D	WO No. :	143755
Asset Name :	Swimming Pool Pump No.2	Location :	Building D, Floor 9, PUMP ROOM FL.9
Asset Code :	SMP-TD-02	Due Date :	2024-08-13T08:38:36.967+07:00
Model :	-	Tags :	Monthly
Asset Serial :	SMP-TD-02		

Task List

No.	Task Name	Tag	Result			Input Detail	Comment
			N	AB	BK		
1	ตรวจสอบสภาพและทำความสะอาดตะกร้ากรอง	Monthly	<input checked="" type="checkbox"/>	<input type="checkbox"/>	<input type="checkbox"/>		
2	ตรวจสอบว่ามีร่องรอยการผุกร่อนหรือไม่และทาสี ถ้าจำเป็น	Monthly	<input checked="" type="checkbox"/>	<input type="checkbox"/>	<input type="checkbox"/>		
3	ตรวจสอบว่ามีน้ำรั่วด้านท่อส่งหรือไม่	Monthly	<input checked="" type="checkbox"/>	<input type="checkbox"/>	<input type="checkbox"/>		
4	ตรวจสอบว่ามีเสียงหรือการสั่นสะเทือนที่ผิดปกติขณะเดินเครื่องหรือไม่	Monthly	<input checked="" type="checkbox"/>	<input type="checkbox"/>	<input type="checkbox"/>		
5	ตรวจวัดกระแสไฟฟ้าของเฟส R, S, T(A)	Monthly	<input checked="" type="checkbox"/>	<input type="checkbox"/>	<input type="checkbox"/>		
6	ตรวจสอบว่ามีน้ำรั่วที่วาล์วต่างๆ และรอบชุดกรอง	Monthly	<input checked="" type="checkbox"/>	<input type="checkbox"/>	<input type="checkbox"/>		
7	ตรวจสอบสภาพและบันทึกค่าแรงดัน ที่อ่านได้ที่เกจวัดความแตกต่าง	Monthly	<input checked="" type="checkbox"/>	<input type="checkbox"/>	<input type="checkbox"/>		
8	ตรวจสอบสภาพและบันทึกค่าแรงดันหลังล้างย้อน	Monthly	<input checked="" type="checkbox"/>	<input type="checkbox"/>	<input type="checkbox"/>		

หมายเหตุ : N = Normal, AB = Abnormal, BK = Breakdown

Feedback	Suggestion
.....
.....
.....

Certification of Work Completion

Check by Technician	Inspect by Senior Technician	Acknowledge By Building Manager
---------------------	------------------------------	---------------------------------

Certification of Work Completion		
Check by Technician	Inspect by Senior Technician	Acknowledge By Building Manager
<div>-----</div> <div>Name : Rathapat Udompituch , Aphirak Namwicha , Chakeerin Waedueraman , Saharat Suwannaget , Keethaphat Nualklab</div> <div>Date : -----</div>	<div>-----</div> <div>Name : Priwach Tapkong - หัวหน้าช่างอาคาร</div> <div>Date : -----</div>	<div>-----</div> <div>Name : -----</div> <div>Date : -----</div>

Preventive Maintenance

การตรวจสอบการบำรุงรักษาเชิงป้องกัน

15 - Denim Jatujak Condominium Juristic Person



PM Name :	DNJJ-PM SWIMMING POOL PUMP อาคาร D	WO No. :	143756
Asset Name :	Swimming Pool Pump No.3	Location :	Building D, Floor 9, PUMP ROOM FL.9
Asset Code :	SMP-TD-03	Due Date :	2024-08-13T08:38:36.967+07:00
Model :	-	Tags :	Monthly
Asset Serial :	SMP-TD-03		

Task List

No.	Task Name	Tag	Result			Input Detail	Comment
			N	AB	BK		
1	ตรวจสอบสภาพและทำความสะอาดตะกร้ากรอง	Monthly	<input checked="" type="checkbox"/>	<input type="checkbox"/>	<input type="checkbox"/>		
2	ตรวจสอบว่ามีร่องรอยการผุกร่อนหรือไม่และทาสี ถ้าจำเป็น	Monthly	<input checked="" type="checkbox"/>	<input type="checkbox"/>	<input type="checkbox"/>		
3	ตรวจสอบว่ามีน้ำรั่วด้านท่อส่งหรือไม่	Monthly	<input checked="" type="checkbox"/>	<input type="checkbox"/>	<input type="checkbox"/>		
4	ตรวจสอบว่ามีเสียงหรือการสั่นสะเทือนที่ผิดปกติขณะเดินเครื่องหรือไม่	Monthly	<input checked="" type="checkbox"/>	<input type="checkbox"/>	<input type="checkbox"/>		
5	ตรวจวัดกระแสไฟฟ้าของเฟส R, S, T(A)	Monthly	<input checked="" type="checkbox"/>	<input type="checkbox"/>	<input type="checkbox"/>		
6	ตรวจสอบว่ามีน้ำรั่วที่วาล์วต่างๆ และรอบชุดกรอง	Monthly	<input checked="" type="checkbox"/>	<input type="checkbox"/>	<input type="checkbox"/>		
7	ตรวจสอบสภาพและบันทึกค่าแรงดัน ที่อ่านได้ที่เกจวัดความแตกต่าง	Monthly	<input checked="" type="checkbox"/>	<input type="checkbox"/>	<input type="checkbox"/>		
8	ตรวจสอบสภาพและบันทึกค่าแรงดันหลังล้างย้อน	Monthly	<input checked="" type="checkbox"/>	<input type="checkbox"/>	<input type="checkbox"/>		

หมายเหตุ : N = Normal, AB = Abnormal, BK = Breakdown

Feedback	Suggestion
<div></div>	<div></div>
<div></div>	<div></div>
<div></div>	<div></div>

Certification of Work Completion

Check by Technician	Inspect by Senior Technician	Acknowledge By Building Manager
---------------------	------------------------------	---------------------------------

Certification of Work Completion		
Check by Technician	Inspect by Senior Technician	Acknowledge By Building Manager
<div>-----</div> <div>Name : Rathapat Udompituch , Aphirak Namwicha , Chakeerin Waedueraman , Saharat Suwannaget , Keethaphat Nualklab</div> <div>Date : -----</div>	<div>-----</div> <div>Name : Priwach Tapkong - หัวหน้าช่างอาคาร</div> <div>Date : -----</div>	<div>-----</div> <div>Name : -----</div> <div>Date : -----</div>

Preventive Maintenance

การตรวจสอบการบำรุงรักษาเชิงป้องกัน

15 - Denim Jatujak Condominium Juristic Person



PM Name :	DNJJ-PM SWIMMING POOL PUMP อาคาร D	WO No. :	143757
Asset Name :	Swimming Pool Pump No.1	Location :	Building D, Floor 9, PUMP ROOM FL.9
Asset Code :	SMP-TD-01	Due Date :	2024-09-13T08:00:01.344+07:00
Model :	-	Tags :	Monthly
Asset Serial :	SMP-TD-01		

Task List

No.	Task Name	Tag	Result			Input Detail	Comment
			N	AB	BK		
1	ตรวจสอบสภาพและทำความสะอาดตะกร้ากรอง	Monthly	<input checked="" type="checkbox"/>	<input type="checkbox"/>	<input type="checkbox"/>		
2	ตรวจสอบว่ามีร่องรอยการผุกร่อนหรือไม่และทาสี ถ้าจำเป็น	Monthly	<input checked="" type="checkbox"/>	<input type="checkbox"/>	<input type="checkbox"/>		
3	ตรวจสอบว่ามีน้ำรั่วด้านท่อส่งหรือไม่	Monthly	<input checked="" type="checkbox"/>	<input type="checkbox"/>	<input type="checkbox"/>		
4	ตรวจสอบว่ามีเสียงหรือการสั่นสะเทือนที่ผิดปกติขณะเดินเครื่องหรือไม่	Monthly	<input checked="" type="checkbox"/>	<input type="checkbox"/>	<input type="checkbox"/>		
5	ตรวจวัดกระแสไฟฟ้าของเฟส R, S, T(A)	Monthly	<input checked="" type="checkbox"/>	<input type="checkbox"/>	<input type="checkbox"/>		
6	ตรวจสอบว่ามีน้ำรั่วที่วาล์วต่างๆ และรอบชุดกรอง	Monthly	<input checked="" type="checkbox"/>	<input type="checkbox"/>	<input type="checkbox"/>		
7	ตรวจสอบสภาพและบันทึกค่าแรงดัน ที่อ่านได้ที่เกจวัดความแตกต่าง	Monthly	<input checked="" type="checkbox"/>	<input type="checkbox"/>	<input type="checkbox"/>		
8	ตรวจสอบสภาพและบันทึกค่าแรงดันหลังล้างย้อน	Monthly	<input checked="" type="checkbox"/>	<input type="checkbox"/>	<input type="checkbox"/>		

หมายเหตุ : N = Normal, AB = Abnormal, BK = Breakdown

Feedback	Suggestion
<hr/>	<hr/>
<hr/>	<hr/>
<hr/>	<hr/>

Certification of Work Completion

Check by Technician	Inspect by Senior Technician	Acknowledge By Building Manager
---------------------	------------------------------	---------------------------------

Certification of Work Completion		
Check by Technician	Inspect by Senior Technician	Acknowledge By Building Manager
<div>-----</div> <div>Name : Aphirak Namwicha , Chakeerin Waedueraman , Saharat Suwannaget , rattakul inbeaw , Keethaphat Nualklab</div> <div>Date : -----</div>	<div>-----</div> <div>Name : Priwach Tapkong - หัวหน้าช่างอาคาร</div> <div>Date : -----</div>	<div>-----</div> <div>Name : -----</div> <div>Date : -----</div>

Preventive Maintenance

การตรวจสอบการบำรุงรักษาเชิงป้องกัน

15 - Denim Jatujak Condominium Juristic Person



PM Name :	DNJJ-PM SWIMMING POOL PUMP อาคาร D	WO No. :	143758
Asset Name :	Swimming Pool Pump No.2	Location :	Building D, Floor 9, PUMP ROOM FL.9
Asset Code :	SMP-TD-02	Due Date :	2024-09-13T08:00:01.344+07:00
Model :	-	Tags :	Monthly
Asset Serial :	SMP-TD-02		

Task List

No.	Task Name	Tag	Result			Input Detail	Comment
			N	AB	BK		
1	ตรวจสอบสภาพและทำความสะอาดตะกร้ากรอง	Monthly	<input checked="" type="checkbox"/>	<input type="checkbox"/>	<input type="checkbox"/>		
2	ตรวจสอบว่ามีร่องรอยการผุกร่อนหรือไม่และทาสี ถ้าจำเป็น	Monthly	<input checked="" type="checkbox"/>	<input type="checkbox"/>	<input type="checkbox"/>		
3	ตรวจสอบว่ามีน้ำรั่วด้านท่อส่งหรือไม่	Monthly	<input checked="" type="checkbox"/>	<input type="checkbox"/>	<input type="checkbox"/>		
4	ตรวจสอบว่ามีเสียงหรือการสั่นสะเทือนที่ผิดปกติขณะเดินเครื่องหรือไม่	Monthly	<input checked="" type="checkbox"/>	<input type="checkbox"/>	<input type="checkbox"/>		
5	ตรวจวัดกระแสไฟฟ้าของเฟส R, S, T(A)	Monthly	<input checked="" type="checkbox"/>	<input type="checkbox"/>	<input type="checkbox"/>		
6	ตรวจสอบว่ามีน้ำรั่วที่วาล์วต่างๆ และรอบชุดกรอง	Monthly	<input checked="" type="checkbox"/>	<input type="checkbox"/>	<input type="checkbox"/>		
7	ตรวจสอบสภาพและบันทึกค่าแรงดัน ที่อ่านได้ที่เกจวัดความแตกต่าง	Monthly	<input checked="" type="checkbox"/>	<input type="checkbox"/>	<input type="checkbox"/>		
8	ตรวจสอบสภาพและบันทึกค่าแรงดันหลังล้างย้อน	Monthly	<input checked="" type="checkbox"/>	<input type="checkbox"/>	<input type="checkbox"/>		

หมายเหตุ : N = Normal, AB = Abnormal, BK = Breakdown

Feedback	Suggestion
<hr/>	<hr/>
<hr/>	<hr/>
<hr/>	<hr/>

Certification of Work Completion

Check by Technician	Inspect by Senior Technician	Acknowledge By Building Manager
---------------------	------------------------------	---------------------------------

Certification of Work Completion		
Check by Technician	Inspect by Senior Technician	Acknowledge By Building Manager
<div>-----</div> <div>Name : Aphirak Namwicha , Chakeerin Waedueraman , Saharat Suwannaget , rattakul inbeaw , Keethaphat Nualklab</div> <div>Date : -----</div>	<div>-----</div> <div>Name : Priwach Tapkong - หัวหน้าช่างอาคาร</div> <div>Date : -----</div>	<div>-----</div> <div>Name : -----</div> <div>Date : -----</div>

Preventive Maintenance

การตรวจสอบการบำรุงรักษาเชิงป้องกัน

15 - Denim Jatujak Condominium Juristic Person



PM Name :	DNJJ-PM SWIMMING POOL PUMP อาคาร D	WO No. :	143759
Asset Name :	Swimming Pool Pump No.3	Location :	Building D, Floor 9, PUMP ROOM FL.9
Asset Code :	SMP-TD-03	Due Date :	2024-09-13T08:00:01.344+07:00
Model :	-	Tags :	Monthly
Asset Serial :	SMP-TD-03		

Task List

No.	Task Name	Tag	Result			Input Detail	Comment
			N	AB	BK		
1	ตรวจสอบสภาพและทำความสะอาดตะกร้ากรอง	Monthly	<input checked="" type="checkbox"/>	<input type="checkbox"/>	<input type="checkbox"/>		
2	ตรวจสอบว่ามีร่องรอยการผุกร่อนหรือไม่และทาสี ถ้าจำเป็น	Monthly	<input checked="" type="checkbox"/>	<input type="checkbox"/>	<input type="checkbox"/>		
3	ตรวจสอบว่ามีน้ำรั่วด้านท่อส่งหรือไม่	Monthly	<input checked="" type="checkbox"/>	<input type="checkbox"/>	<input type="checkbox"/>		
4	ตรวจสอบว่ามีเสียงหรือการสั่นสะเทือนที่ผิดปกติขณะเดินเครื่องหรือไม่	Monthly	<input checked="" type="checkbox"/>	<input type="checkbox"/>	<input type="checkbox"/>		
5	ตรวจวัดกระแสไฟฟ้าของเฟส R, S, T(A)	Monthly	<input checked="" type="checkbox"/>	<input type="checkbox"/>	<input type="checkbox"/>		
6	ตรวจสอบว่ามีน้ำรั่วที่วาล์วต่างๆ และรอบชุดกรอง	Monthly	<input checked="" type="checkbox"/>	<input type="checkbox"/>	<input type="checkbox"/>		
7	ตรวจสอบสภาพและบันทึกค่าแรงดัน ที่อ่านได้ที่เกจวัดความแตกต่าง	Monthly	<input checked="" type="checkbox"/>	<input type="checkbox"/>	<input type="checkbox"/>		
8	ตรวจสอบสภาพและบันทึกค่าแรงดันหลังล้างย้อน	Monthly	<input checked="" type="checkbox"/>	<input type="checkbox"/>	<input type="checkbox"/>		

หมายเหตุ : N = Normal, AB = Abnormal, BK = Breakdown

Feedback	Suggestion
<div></div>	<div></div>
<div></div>	<div></div>
<div></div>	<div></div>

Certification of Work Completion

Check by Technician	Inspect by Senior Technician	Acknowledge By Building Manager
---------------------	------------------------------	---------------------------------

Certification of Work Completion		
Check by Technician	Inspect by Senior Technician	Acknowledge By Building Manager
<div>-----</div> <div>Name : Aphirak Namwicha , Chakeerin Waedueraman , Saharat Suwannaget , rattakul inbeaw , Keethaphat Nualklab</div> <div>Date : -----</div>	<div>-----</div> <div>Name : Priwach Tapkong - หัวหน้าช่างอาคาร</div> <div>Date : -----</div>	<div>-----</div> <div>Name : -----</div> <div>Date : -----</div>

Preventive Maintenance

การตรวจสอบการบำรุงรักษาเชิงป้องกัน

15 - Denim Jatujak Condominium Juristic Person



PM Name :	DNJJ-PM SWIMMING POOL PUMP อาคาร D	WO No. :	143760
Asset Name :	Swimming Pool Pump No.1	Location :	Building D, Floor 9, PUMP ROOM FL.9
Asset Code :	SMP-TD-01	Due Date :	2024-10-13T11:37:00.796+07:00
Model :	-	Tags :	Monthly
Asset Serial :	SMP-TD-01		

Task List

No.	Task Name	Tag	Result			Input Detail	Comment
			N	AB	BK		
1	ตรวจสอบสภาพและทำความสะอาดตะกร้ากรอง	Monthly	<input checked="" type="checkbox"/>	<input type="checkbox"/>	<input type="checkbox"/>		
2	ตรวจสอบว่ามีร่องรอยการผุกร่อนหรือไม่และทาสี ถ้าจำเป็น	Monthly	<input checked="" type="checkbox"/>	<input type="checkbox"/>	<input type="checkbox"/>		
3	ตรวจสอบว่ามีน้ำรั่วด้านท่อส่งหรือไม่	Monthly	<input checked="" type="checkbox"/>	<input type="checkbox"/>	<input type="checkbox"/>		
4	ตรวจสอบว่ามีเสียงหรือการสั่นสะเทือนที่ผิดปกติขณะเดินเครื่องหรือไม่	Monthly	<input checked="" type="checkbox"/>	<input type="checkbox"/>	<input type="checkbox"/>		
5	ตรวจวัดกระแสไฟฟ้าของเฟส R, S, T(A)	Monthly	<input checked="" type="checkbox"/>	<input type="checkbox"/>	<input type="checkbox"/>		
6	ตรวจสอบว่ามีน้ำรั่วที่วาล์วต่างๆ และรอบชุดกรอง	Monthly	<input checked="" type="checkbox"/>	<input type="checkbox"/>	<input type="checkbox"/>		
7	ตรวจสอบสภาพและบันทึกค่าแรงดัน ที่อ่านได้ที่เกจวัดความแตกต่าง	Monthly	<input checked="" type="checkbox"/>	<input type="checkbox"/>	<input type="checkbox"/>		
8	ตรวจสอบสภาพและบันทึกค่าแรงดันหลังล้างย้อน	Monthly	<input checked="" type="checkbox"/>	<input type="checkbox"/>	<input type="checkbox"/>		

หมายเหตุ : N = Normal, AB = Abnormal, BK = Breakdown

Feedback	Suggestion
<hr/> <hr/> <hr/>	<hr/> <hr/> <hr/>

Certification of Work Completion

Check by Technician	Inspect by Senior Technician	Acknowledge By Building Manager
---------------------	------------------------------	---------------------------------

Certification of Work Completion

Check by Technician

Inspect by Senior Technician

Acknowledge By Building Manager

Name : Aphirak Namwicha , Jakkit
Wongkhueng , Chakeerin Waedueraman ,
Saharat Suwannaget , rattakul inbeaw ,
Keethaphat Nualklab , Kritsada
Thanyavitchayawet , Mongkol Sornthong ,
Theerapat Kongsombat - ช่างอาคาร

Date : -----

Name : Priwach Tapkong - หัวหน้าช่างอาคาร

Date : -----

Name : -----

Date : -----

Preventive Maintenance

การตรวจสอบการบำรุงรักษาเชิงป้องกัน

15 - Denim Jatujak Condominium Juristic Person



PM Name :	DNJJ-PM SWIMMING POOL PUMP อาคาร D	WO No. :	143761
Asset Name :	Swimming Pool Pump No.2	Location :	Building D, Floor 9, PUMP ROOM FL.9
Asset Code :	SMP-TD-02	Due Date :	2024-10-13T11:37:00.796+07:00
Model :	-	Tags :	Monthly
Asset Serial :	SMP-TD-02		

Task List

No.	Task Name	Tag	Result			Input Detail	Comment
			N	AB	BK		
1	ตรวจสอบสภาพและทำความสะอาดตะกร้ากรอง	Monthly	<input checked="" type="checkbox"/>	<input type="checkbox"/>	<input type="checkbox"/>		
2	ตรวจสอบว่ามีร่องรอยการผุกร่อนหรือไม่และทาสี ถ้าจำเป็น	Monthly	<input checked="" type="checkbox"/>	<input type="checkbox"/>	<input type="checkbox"/>		
3	ตรวจสอบว่ามีน้ำรั่วด้านท่อส่งหรือไม่	Monthly	<input checked="" type="checkbox"/>	<input type="checkbox"/>	<input type="checkbox"/>		
4	ตรวจสอบว่ามีเสียงหรือการสั่นสะเทือนที่ผิดปกติขณะเดินเครื่องหรือไม่	Monthly	<input checked="" type="checkbox"/>	<input type="checkbox"/>	<input type="checkbox"/>		
5	ตรวจวัดกระแสไฟฟ้าของเฟส R, S, T(A)	Monthly	<input checked="" type="checkbox"/>	<input type="checkbox"/>	<input type="checkbox"/>		
6	ตรวจสอบว่ามีน้ำรั่วที่วาล์วต่างๆ และรอบชุดกรอง	Monthly	<input checked="" type="checkbox"/>	<input type="checkbox"/>	<input type="checkbox"/>		
7	ตรวจสอบสภาพและบันทึกค่าแรงดัน ที่อ่านได้ที่เกจวัดความแตกต่าง	Monthly	<input checked="" type="checkbox"/>	<input type="checkbox"/>	<input type="checkbox"/>		
8	ตรวจสอบสภาพและบันทึกค่าแรงดันหลังล้างย้อน	Monthly	<input checked="" type="checkbox"/>	<input type="checkbox"/>	<input type="checkbox"/>		

หมายเหตุ : N = Normal, AB = Abnormal, BK = Breakdown

Feedback	Suggestion
<hr/>	<hr/>
<hr/>	<hr/>
<hr/>	<hr/>

Certification of Work Completion

Check by Technician	Inspect by Senior Technician	Acknowledge By Building Manager
---------------------	------------------------------	---------------------------------

Certification of Work Completion		
Check by Technician	Inspect by Senior Technician	Acknowledge By Building Manager
<div>-----</div> <div>Name : Aphirak Namwicha , Jakkit Wongkhueng , Chakeerin Waedueraman , Saharat Suwannaget , rattakul inbeaw , Keethaphat Nualklab , Kritsada Thanyavitchayawet , Mongkol Sornthong , Theerapat Kongsombat - ช่างอาคาร</div> <div>Date : -----</div>	<div>-----</div> <div>Name : Priwach Tapkong - หัวหน้าช่างอาคาร</div> <div>Date : -----</div>	<div>-----</div> <div>Name : -----</div> <div>Date : -----</div>

Preventive Maintenance

การตรวจสอบการบำรุงรักษาเชิงป้องกัน

15 - Denim Jatujak Condominium Juristic Person



PM Name :	DNJJ-PM SWIMMING POOL PUMP อาคาร D	WO No. :	143762
Asset Name :	Swimming Pool Pump No.3	Location :	Building D, Floor 9, PUMP ROOM FL.9
Asset Code :	SMP-TD-03	Due Date :	2024-10-13T11:37:00.796+07:00
Model :	-	Tags :	Monthly
Asset Serial :	SMP-TD-03		

Task List

No.	Task Name	Tag	Result			Input Detail	Comment
			N	AB	BK		
1	ตรวจสอบสภาพและทำความสะอาดตะกร้ากรอง	Monthly	<input checked="" type="checkbox"/>	<input type="checkbox"/>	<input type="checkbox"/>		
2	ตรวจสอบว่ามีร่องรอยการผุกร่อนหรือไม่และทาสี ถ้าจำเป็น	Monthly	<input checked="" type="checkbox"/>	<input type="checkbox"/>	<input type="checkbox"/>		
3	ตรวจสอบว่ามีน้ำรั่วด้านท่อส่งหรือไม่	Monthly	<input checked="" type="checkbox"/>	<input type="checkbox"/>	<input type="checkbox"/>		
4	ตรวจสอบว่ามีเสียงหรือการสั่นสะเทือนที่ผิดปกติขณะเดินเครื่องหรือไม่	Monthly	<input checked="" type="checkbox"/>	<input type="checkbox"/>	<input type="checkbox"/>		
5	ตรวจวัดกระแสไฟฟ้าของเฟส R, S, T(A)	Monthly	<input checked="" type="checkbox"/>	<input type="checkbox"/>	<input type="checkbox"/>		
6	ตรวจสอบว่ามีน้ำรั่วที่วาล์วต่างๆ และรอบชุดกรอง	Monthly	<input checked="" type="checkbox"/>	<input type="checkbox"/>	<input type="checkbox"/>		
7	ตรวจสอบสภาพและบันทึกค่าแรงดัน ที่อ่านได้ที่เกจวัดความแตกต่าง	Monthly	<input checked="" type="checkbox"/>	<input type="checkbox"/>	<input type="checkbox"/>		
8	ตรวจสอบสภาพและบันทึกค่าแรงดันหลังล้างย้อน	Monthly	<input checked="" type="checkbox"/>	<input type="checkbox"/>	<input type="checkbox"/>		

หมายเหตุ : N = Normal, AB = Abnormal, BK = Breakdown

Feedback	Suggestion
<div></div>	<div></div>
<div></div>	<div></div>
<div></div>	<div></div>

Certification of Work Completion

Check by Technician	Inspect by Senior Technician	Acknowledge By Building Manager
---------------------	------------------------------	---------------------------------

Certification of Work Completion		
Check by Technician	Inspect by Senior Technician	Acknowledge By Building Manager
<div>-----</div> <div>Name : Aphirak Namwicha , Jakkit Wongkhueng , Chakeerin Waedueraman , Saharat Suwannaget , rattakul inbeaw , Keethaphat Nualklab , Kritsada Thanyavitchayawet , Mongkol Sornthong , Theerapat Kongsombat - ช่างอาคาร</div> <div>Date : -----</div>	<div>-----</div> <div>Name : Priwach Tapkong - หัวหน้าช่างอาคาร</div> <div>Date : -----</div>	<div>-----</div> <div>Name : -----</div> <div>Date : -----</div>

Preventive Maintenance

การตรวจสอบการบำรุงรักษาเชิงป้องกัน

15 - Denim Jatujak Condominium Juristic Person



PM Name :	DNJJ-PM SWIMMING POOL PUMP อาคาร D	WO No. :	143763
Asset Name :	Swimming Pool Pump No.1	Location :	Building D, Floor 9, PUMP ROOM FL.9
Asset Code :	SMP-TD-01	Due Date :	2024-11-13T09:01:41.279+07:00
Model :	-	Tags :	Monthly
Asset Serial :	SMP-TD-01		

Task List

No.	Task Name	Tag	Result			Input Detail	Comment
			N	AB	BK		
1	ตรวจสอบสภาพและทำความสะอาดตะกร้ากรอง	Monthly	<input checked="" type="checkbox"/>	<input type="checkbox"/>	<input type="checkbox"/>		
2	ตรวจสอบว่ามีร่องรอยการผุกร่อนหรือไม่และทาสี ถ้าจำเป็น	Monthly	<input checked="" type="checkbox"/>	<input type="checkbox"/>	<input type="checkbox"/>		
3	ตรวจสอบว่ามีน้ำรั่วด้านท่อส่งหรือไม่	Monthly	<input checked="" type="checkbox"/>	<input type="checkbox"/>	<input type="checkbox"/>		
4	ตรวจสอบว่ามีเสียงหรือการสั่นสะเทือนที่ผิดปกติขณะเดินเครื่องหรือไม่	Monthly	<input checked="" type="checkbox"/>	<input type="checkbox"/>	<input type="checkbox"/>		
5	ตรวจวัดกระแสไฟฟ้าของเฟส R, S, T(A)	Monthly	<input checked="" type="checkbox"/>	<input type="checkbox"/>	<input type="checkbox"/>		
6	ตรวจสอบว่ามีน้ำรั่วที่วาล์วต่างๆ และรอบชุดกรอง	Monthly	<input checked="" type="checkbox"/>	<input type="checkbox"/>	<input type="checkbox"/>		
7	ตรวจสอบสภาพและบันทึกค่าแรงดัน ที่อ่านได้ที่เกจวัดความแตกต่าง	Monthly	<input checked="" type="checkbox"/>	<input type="checkbox"/>	<input type="checkbox"/>		
8	ตรวจสอบสภาพและบันทึกค่าแรงดันหลังล้างย้อน	Monthly	<input checked="" type="checkbox"/>	<input type="checkbox"/>	<input type="checkbox"/>		

หมายเหตุ : N = Normal, AB = Abnormal, BK = Breakdown

Feedback	Suggestion
.....
.....
.....

Certification of Work Completion

Check by Technician	Inspect by Senior Technician	Acknowledge By Building Manager
---------------------	------------------------------	---------------------------------

Certification of Work Completion		
Check by Technician	Inspect by Senior Technician	Acknowledge By Building Manager
<div>-----</div> <div>Name : Chakeerin Waedueraman , Saharat Suwannaget , rattakul inbeaw , Kritsada Thanyavitchayawet , Mongkol Sornthong , Theerapat Kongsombat - ช่างอาคาร</div> <div>Date : -----</div>	<div>-----</div> <div>Name : Priwach Tapkong - หัวหน้าช่างอาคาร</div> <div>Date : -----</div>	<div>-----</div> <div>Name : -----</div> <div>Date : -----</div>

Preventive Maintenance

การตรวจสอบการบำรุงรักษาเชิงป้องกัน

15 - Denim Jatujak Condominium Juristic Person



PM Name :	DNJJ-PM SWIMMING POOL PUMP อาคาร D	WO No. :	143764
Asset Name :	Swimming Pool Pump No.2	Location :	Building D, Floor 9, PUMP ROOM FL.9
Asset Code :	SMP-TD-02	Due Date :	2024-11-13T09:01:41.279+07:00
Model :	-	Tags :	Monthly
Asset Serial :	SMP-TD-02		

Task List

No.	Task Name	Tag	Result			Input Detail	Comment
			N	AB	BK		
1	ตรวจสอบสภาพและทำความสะอาดตะกร้ากรอง	Monthly	<input checked="" type="checkbox"/>	<input type="checkbox"/>	<input type="checkbox"/>		
2	ตรวจสอบว่ามีร่องรอยการผุกร่อนหรือไม่และทาสี ถ้าจำเป็น	Monthly	<input checked="" type="checkbox"/>	<input type="checkbox"/>	<input type="checkbox"/>		
3	ตรวจสอบว่ามีน้ำรั่วด้านท่อส่งหรือไม่	Monthly	<input checked="" type="checkbox"/>	<input type="checkbox"/>	<input type="checkbox"/>		
4	ตรวจสอบว่ามีเสียงหรือการสั่นสะเทือนที่ผิดปกติขณะเดินเครื่องหรือไม่	Monthly	<input checked="" type="checkbox"/>	<input type="checkbox"/>	<input type="checkbox"/>		
5	ตรวจวัดกระแสไฟฟ้าของเฟส R, S, T(A)	Monthly	<input checked="" type="checkbox"/>	<input type="checkbox"/>	<input type="checkbox"/>		
6	ตรวจสอบว่ามีน้ำรั่วที่วาล์วต่างๆ และรอบชุดกรอง	Monthly	<input checked="" type="checkbox"/>	<input type="checkbox"/>	<input type="checkbox"/>		
7	ตรวจสอบสภาพและบันทึกค่าแรงดัน ที่อ่านได้ที่เกจวัดความแตกต่าง	Monthly	<input checked="" type="checkbox"/>	<input type="checkbox"/>	<input type="checkbox"/>		
8	ตรวจสอบสภาพและบันทึกค่าแรงดันหลังล้างย้อน	Monthly	<input checked="" type="checkbox"/>	<input type="checkbox"/>	<input type="checkbox"/>		

หมายเหตุ : N = Normal, AB = Abnormal, BK = Breakdown

Feedback	Suggestion
<div></div>	<div></div>
<div></div>	<div></div>
<div></div>	<div></div>

Certification of Work Completion

Check by Technician	Inspect by Senior Technician	Acknowledge By Building Manager
---------------------	------------------------------	---------------------------------

Certification of Work Completion		
Check by Technician	Inspect by Senior Technician	Acknowledge By Building Manager
<div>-----</div> <div>Name : Chakeerin Waedueraman , Saharat Suwannaget , rattakul inbeaw , Kritsada Thanyavitchayawet , Mongkol Sornthong , Theerapat Kongsombat - ช่างอาคาร</div> <div>Date : -----</div>	<div>-----</div> <div>Name : Priwach Tapkong - หัวหน้าช่างอาคาร</div> <div>Date : -----</div>	<div>-----</div> <div>Name : -----</div> <div>Date : -----</div>

Preventive Maintenance

การตรวจสอบการบำรุงรักษาเชิงป้องกัน

15 - Denim Jatujak Condominium Juristic Person



PM Name :	DNJJ-PM SWIMMING POOL PUMP อาคาร D	WO No. :	143765
Asset Name :	Swimming Pool Pump No.3	Location :	Building D, Floor 9, PUMP ROOM FL.9
Asset Code :	SMP-TD-03	Due Date :	2024-11-13T09:01:41.279+07:00
Model :	-	Tags :	Monthly
Asset Serial :	SMP-TD-03		

Task List							
No.	Task Name	Tag	Result			Input Detail	Comment
			N	AB	BK		
1	ตรวจสอบสภาพและทำความสะอาดตะกร้ากรอง	Monthly	<input checked="" type="checkbox"/>	<input type="checkbox"/>	<input type="checkbox"/>		
2	ตรวจสอบสภาพว่ามีร่องรอยการผุกร่อนหรือไม่และทาสี ถ้าจำเป็น	Monthly	<input checked="" type="checkbox"/>	<input type="checkbox"/>	<input type="checkbox"/>		
3	ตรวจสอบว่ามีน้ำรั่วด้านท่อส่งหรือไม่	Monthly	<input checked="" type="checkbox"/>	<input type="checkbox"/>	<input type="checkbox"/>		
4	ตรวจสอบว่ามีเสียงหรือการสั่นสะเทือนที่ผิดปกติขณะเดินเครื่องหรือไม่	Monthly	<input checked="" type="checkbox"/>	<input type="checkbox"/>	<input type="checkbox"/>		
5	ตรวจวัดกระแสไฟฟ้าของเฟส R, S, T(A)	Monthly	<input checked="" type="checkbox"/>	<input type="checkbox"/>	<input type="checkbox"/>		
6	ตรวจสอบว่ามีน้ำรั่วที่วาล์วต่างๆ และรอบชุดกรอง	Monthly	<input checked="" type="checkbox"/>	<input type="checkbox"/>	<input type="checkbox"/>		
7	ตรวจสอบสภาพและบันทึกค่าแรงดัน ที่อ่านได้ที่เกจวัดความแตกต่าง	Monthly	<input checked="" type="checkbox"/>	<input type="checkbox"/>	<input type="checkbox"/>		
8	ตรวจสอบสภาพและบันทึกค่าแรงดันหลังล้างย้อน	Monthly	<input checked="" type="checkbox"/>	<input type="checkbox"/>	<input type="checkbox"/>		

หมายเหตุ : N = Normal, AB = Abnormal, BK = Breakdown

Feedback	Suggestion
.....
.....
.....

Certification of Work Completion		
Check by Technician	Inspect by Senior Technician	Acknowledge By Building Manager

Certification of Work Completion		
Check by Technician	Inspect by Senior Technician	Acknowledge By Building Manager
<div>-----</div> <div>Name : Chakeerin Waedueraman , Saharat Suwannaget , rattakul inbeaw , Kritsada Thanyavitchayawet , Mongkol Sornthong , Theerapat Kongsombat - ช่างอาคาร</div> <div>Date : -----</div>	<div>-----</div> <div>Name : Priwach Tapkong - หัวหน้าช่างอาคาร</div> <div>Date : -----</div>	<div>-----</div> <div>Name : -----</div> <div>Date : -----</div>

Preventive Maintenance

การตรวจสอบการบำรุงรักษาเชิงป้องกัน

15 - Denim Jatujak Condominium Juristic Person



PM Name :	DNJJ-PM SWIMMING POOL PUMP อาคาร D	WO No. :	143766
Asset Name :	Swimming Pool Pump No.1	Location :	Building D, Floor 9, PUMP ROOM FL.9
Asset Code :	SMP-TD-01	Due Date :	2024-12-13T08:16:40.210+07:00
Model :	-	Tags :	Monthly , Biannually , Annually
Asset Serial :	SMP-TD-01		

Task List

No.	Task Name	Tag	Result			Input Detail	Comment
			N	AB	BK		
1	ตรวจสอบสภาพและทำความสะอาดตะกร้ากรอง	Monthly	<input checked="" type="checkbox"/>	<input type="checkbox"/>	<input type="checkbox"/>		
2	ตรวจสอบว่ามีร่องรอยการผุกร่อนหรือไม่และทาสี ถ้าจำเป็น	Monthly	<input checked="" type="checkbox"/>	<input type="checkbox"/>	<input type="checkbox"/>		
3	ตรวจสอบสภาพและชั้นน็อตที่จุดเชื่อมต่อทางไฟฟ้าต่างๆ และเป่าฝุ่นทำความสะอาด	Biannually	<input checked="" type="checkbox"/>	<input type="checkbox"/>	<input type="checkbox"/>		
4	ตรวจสอบสภาพและชั้นน็อตต่างๆ ของรางเลื่อน, ฐานยึดและเครื่องสูบน้ำ	Biannually	<input checked="" type="checkbox"/>	<input type="checkbox"/>	<input type="checkbox"/>		
5	ตรวจสอบว่ามีน้ำรั่วด้านท่อส่งหรือไม่	Monthly	<input checked="" type="checkbox"/>	<input type="checkbox"/>	<input type="checkbox"/>		
6	ตรวจสอบว่ามีเสียงหรือการสั่นสะเทือนที่ผิดปกติขณะเดินเครื่องหรือไม่	Monthly	<input checked="" type="checkbox"/>	<input type="checkbox"/>	<input type="checkbox"/>		
7	ตรวจวัดกระแสไฟฟ้าของเฟส R, S, T(A)	Monthly	<input checked="" type="checkbox"/>	<input type="checkbox"/>	<input type="checkbox"/>		
8	ทำความสะอาดบริเวณโดยรอบ	Biannually	<input checked="" type="checkbox"/>	<input type="checkbox"/>	<input type="checkbox"/>		
9	ตรวจสอบว่ามีน้ำรั่วที่วาล์วต่างๆ และรอบชุดกรอง	Monthly	<input checked="" type="checkbox"/>	<input type="checkbox"/>	<input type="checkbox"/>		
10	ตรวจสอบสภาพและบันทึกค่าแรงดัน ที่อ่านได้ที่เกจวัดความแตกต่าง	Monthly	<input checked="" type="checkbox"/>	<input type="checkbox"/>	<input type="checkbox"/>		
11	ตรวจสอบสภาพและบันทึกค่าแรงดันหลังล้างย้อน	Monthly	<input checked="" type="checkbox"/>	<input type="checkbox"/>	<input type="checkbox"/>		
12	เปลี่ยนตัวกรองเมื่อหมดสภาพการกรอง	Annually	<input checked="" type="checkbox"/>	<input type="checkbox"/>	<input type="checkbox"/>		

หมายเหตุ : N = Normal, AB = Abnormal, BK = Breakdown

Feedback	Suggestion
.....
.....
.....

Certification of Work Completion

Certification of Work Completion		
Check by Technician	Inspect by Senior Technician	Acknowledge By Building Manager
<div>----- Name : Aphirak Namwicha , Chakeerin Waedueraman , rattakul inbeaw , Keethaphat Nuaklab , Kritsada Thanyavitchayawet , Mongkol Sornthong , Theerapat Kongsombat - ช่างอาคาร Date : -----</div>	<div>----- Name : Priwach Tapkong - หัวหน้าช่างอาคาร Date : -----</div>	<div>----- Name : ----- Date : -----</div>

Preventive Maintenance

การตรวจสอบการบำรุงรักษาเชิงป้องกัน

15 - Denim Jatujak Condominium Juristic Person



PM Name :	DNJJ-PM SWIMMING POOL PUMP อาคาร D	WO No. :	143767
Asset Name :	Swimming Pool Pump No.2	Location :	Building D, Floor 9, PUMP ROOM FL.9
Asset Code :	SMP-TD-02	Due Date :	2024-12-13T08:16:40.210+07:00
Model :	-	Tags :	Monthly , Biannually , Annually
Asset Serial :	SMP-TD-02		

Task List

No.	Task Name	Tag	Result			Input Detail	Comment
			N	AB	BK		
1	ตรวจสอบสภาพและทำความสะอาดตะกร้ากรอง	Monthly	<input checked="" type="checkbox"/>	<input type="checkbox"/>	<input type="checkbox"/>		
2	ตรวจสอบว่ามีร่องรอยการผุกร่อนหรือไม่และทาสี ถ้าจำเป็น	Monthly	<input checked="" type="checkbox"/>	<input type="checkbox"/>	<input type="checkbox"/>		
3	ตรวจสอบสภาพและชั้นน็อตที่จุดเชื่อมต่อทางไฟฟ้าต่างๆ และเป่าฝุ่นทำความสะอาด	Biannually	<input checked="" type="checkbox"/>	<input type="checkbox"/>	<input type="checkbox"/>		
4	ตรวจสอบสภาพและชั้นน็อตต่างๆ ของรางเลื่อน, ฐานยึดและเครื่องสูบน้ำ	Biannually	<input checked="" type="checkbox"/>	<input type="checkbox"/>	<input type="checkbox"/>		
5	ตรวจสอบว่ามีน้ำรั่วด้านท่อส่งหรือไม่	Monthly	<input checked="" type="checkbox"/>	<input type="checkbox"/>	<input type="checkbox"/>		
6	ตรวจสอบว่ามีเสียงหรือการสั่นสะเทือนที่ผิดปกติขณะเดินเครื่องหรือไม่	Monthly	<input checked="" type="checkbox"/>	<input type="checkbox"/>	<input type="checkbox"/>		
7	ตรวจวัดกระแสไฟฟ้าของเฟส R, S, T(A)	Monthly	<input checked="" type="checkbox"/>	<input type="checkbox"/>	<input type="checkbox"/>		
8	ทำความสะอาดบริเวณโดยรอบ	Biannually	<input checked="" type="checkbox"/>	<input type="checkbox"/>	<input type="checkbox"/>		
9	ตรวจสอบว่ามีน้ำรั่วที่วาล์วต่างๆ และรอบชุดกรอง	Monthly	<input checked="" type="checkbox"/>	<input type="checkbox"/>	<input type="checkbox"/>		
10	ตรวจสอบสภาพและบันทึกค่าแรงดัน ที่อ่านได้ที่เกจวัดความแตกต่าง	Monthly	<input checked="" type="checkbox"/>	<input type="checkbox"/>	<input type="checkbox"/>		
11	ตรวจสอบสภาพและบันทึกค่าแรงดันหลังล้างย้อน	Monthly	<input checked="" type="checkbox"/>	<input type="checkbox"/>	<input type="checkbox"/>		
12	เปลี่ยนตัวกรองเมื่อหมดสภาพการกรอง	Annually	<input checked="" type="checkbox"/>	<input type="checkbox"/>	<input type="checkbox"/>		

หมายเหตุ : N = Normal, AB = Abnormal, BK = Breakdown

Feedback	Suggestion
.....
.....
.....

Certification of Work Completion

Certification of Work Completion		
Check by Technician	Inspect by Senior Technician	Acknowledge By Building Manager
<div>----- Name : Aphirak Namwicha , Chakeerin Waedueraman , rattakul inbeaw , Keethaphat Nuaklab , Kritsada Thanyavitchayawet , Mongkol Sornthong , Theerapat Kongsombat - ช่างอาคาร Date : -----</div>	<div>----- Name : Priwach Tapkong - หัวหน้าช่างอาคาร Date : -----</div>	<div>----- Name : ----- Date : -----</div>

Preventive Maintenance

การตรวจสอบการบำรุงรักษาเชิงป้องกัน

15 - Denim Jatujak Condominium Juristic Person



PM Name :	DNJJ-PM SWIMMING POOL PUMP อาคาร D	WO No. :	143768
Asset Name :	Swimming Pool Pump No.3	Location :	Building D, Floor 9, PUMP ROOM FL.9
Asset Code :	SMP-TD-03	Due Date :	2024-12-13T08:16:40.210+07:00
Model :	-	Tags :	Monthly , Biannually , Annually
Asset Serial :	SMP-TD-03		

Task List

No.	Task Name	Tag	Result			Input Detail	Comment
			N	AB	BK		
1	ตรวจสอบสภาพและทำความสะอาดตะกร้ากรอง	Monthly	<input checked="" type="checkbox"/>	<input type="checkbox"/>	<input type="checkbox"/>		
2	ตรวจสอบว่ามีร่องรอยการผุกร่อนหรือไม่และทาสี ถ้าจำเป็น	Monthly	<input checked="" type="checkbox"/>	<input type="checkbox"/>	<input type="checkbox"/>		
3	ตรวจสอบสภาพและชั้นน็อตที่จุดเชื่อมต่อทางไฟฟ้าต่างๆ และเป่าฝุ่นทำความสะอาด	Biannually	<input checked="" type="checkbox"/>	<input type="checkbox"/>	<input type="checkbox"/>		
4	ตรวจสอบสภาพและชั้นน็อตต่างๆ ของรางเลื่อน, ฐานยึดและเครื่องสูบน้ำ	Biannually	<input checked="" type="checkbox"/>	<input type="checkbox"/>	<input type="checkbox"/>		
5	ตรวจสอบว่ามีน้ำรั่วด้านท่อส่งหรือไม่	Monthly	<input checked="" type="checkbox"/>	<input type="checkbox"/>	<input type="checkbox"/>		
6	ตรวจสอบว่ามีเสียงหรือการสั่นสะเทือนที่ผิดปกติขณะเดินเครื่องหรือไม่	Monthly	<input checked="" type="checkbox"/>	<input type="checkbox"/>	<input type="checkbox"/>		
7	ตรวจวัดกระแสไฟฟ้าของเฟส R, S, T(A)	Monthly	<input checked="" type="checkbox"/>	<input type="checkbox"/>	<input type="checkbox"/>		
8	ทำความสะอาดบริเวณโดยรอบ	Biannually	<input checked="" type="checkbox"/>	<input type="checkbox"/>	<input type="checkbox"/>		
9	ตรวจสอบว่ามีน้ำรั่วที่วาล์วต่างๆ และรอบชุดกรอง	Monthly	<input checked="" type="checkbox"/>	<input type="checkbox"/>	<input type="checkbox"/>		
10	ตรวจสอบสภาพและบันทึกค่าแรงดัน ที่อ่านได้ที่เกจวัดความแตกต่าง	Monthly	<input checked="" type="checkbox"/>	<input type="checkbox"/>	<input type="checkbox"/>		
11	ตรวจสอบสภาพและบันทึกค่าแรงดันหลังล้างย้อน	Monthly	<input checked="" type="checkbox"/>	<input type="checkbox"/>	<input type="checkbox"/>		
12	เปลี่ยนตัวกรองเมื่อหมดสภาพการกรอง	Annually	<input checked="" type="checkbox"/>	<input type="checkbox"/>	<input type="checkbox"/>		

หมายเหตุ : N = Normal, AB = Abnormal, BK = Breakdown

Feedback	Suggestion
.....
.....
.....

Certification of Work Completion

Certification of Work Completion		
Check by Technician	Inspect by Senior Technician	Acknowledge By Building Manager
<div>----- Name : Aphirak Namwicha , Chakeerin Waedueraman , rattakul inbeaw , Keethaphat Nuaklab , Kritsada Thanyavitchayawet , Mongkol Sornthong , Theerapat Kongsombat - ช่างอาคาร Date : -----</div>	<div>----- Name : Priwach Tapkong - หัวหน้าช่างอาคาร Date : -----</div>	<div>----- Name : ----- Date : -----</div>

Preventive Maintenance

การตรวจสอบการบำรุงรักษาเชิงป้องกัน

15 - Denim Jatujak Condominium Juristic Person



PM Name :	DNJJ-PM Swimming Pool Pump อาคาร B	WO No. :	81903
Asset Name :	SWIMMING POOL PUMP	Location :	Building B, Floor M2, SWIMMING PUMP ROOM
Asset Code :	SMP-TB-01	Due Date :	2024-07-13T09:14:24.634+07:00
Model :	-	Tags :	Monthly
Asset Serial :	SMP-TB-01		

Task List

No.	Task Name	Tag	Result			Input Detail	Comment
			N	AB	BK		
1	ตรวจสอบสภาพและทำความสะอาดตะกร้ากรอง	Monthly	<input checked="" type="checkbox"/>	<input type="checkbox"/>	<input type="checkbox"/>		
2	ตรวจสอบว่ามีร่องรอยการผุกร่อนหรือไม่และทาสี ถ้าจำเป็น	Monthly	<input checked="" type="checkbox"/>	<input type="checkbox"/>	<input type="checkbox"/>		
3	ตรวจสอบว่ามีน้ำรั่วด้านท่อส่งหรือไม่	Monthly	<input checked="" type="checkbox"/>	<input type="checkbox"/>	<input type="checkbox"/>		
4	ตรวจสอบว่ามีเสียงหรือการสั่นสะเทือนที่ผิดปกติขณะเดินเครื่องหรือไม่	Monthly	<input checked="" type="checkbox"/>	<input type="checkbox"/>	<input type="checkbox"/>		
5	ตรวจวัดกระแสไฟฟ้าของเฟส R, S, T(A)	Monthly	<input checked="" type="checkbox"/>	<input type="checkbox"/>	<input type="checkbox"/>		
6	ตรวจสอบว่ามีน้ำรั่วที่วาล์วต่างๆ และรอบชุดกรอง	Monthly	<input checked="" type="checkbox"/>	<input type="checkbox"/>	<input type="checkbox"/>		
7	ตรวจสอบสภาพและบันทึกค่าแรงดัน ที่อ่านได้ที่เกจวัดความแตกต่าง	Monthly	<input checked="" type="checkbox"/>	<input type="checkbox"/>	<input type="checkbox"/>		
8	ตรวจสอบสภาพและบันทึกค่าแรงดันหลังล้างย้อน	Monthly	<input checked="" type="checkbox"/>	<input type="checkbox"/>	<input type="checkbox"/>		

หมายเหตุ : N = Normal, AB = Abnormal, BK = Breakdown

Feedback	Suggestion
<hr/>	<hr/>
<hr/>	<hr/>
<hr/>	<hr/>

Certification of Work Completion

Check by Technician	Inspect by Senior Technician	Acknowledge By Building Manager
---------------------	------------------------------	---------------------------------

Certification of Work Completion		
Check by Technician	Inspect by Senior Technician	Acknowledge By Building Manager
<div>-----</div> <div>Name : Rathapat Udompituch , Aphirak Namwicha , Jakkit Wongkhueng , Chakeerin Waedueraman , Saharat Suwannaget , rattakul inbeaw , Keethaphat Nualklab</div> <div>Date : -----</div>	<div>-----</div> <div>Name : Priwach Tapkong - หัวหน้าช่างอาคาร</div> <div>Date : -----</div>	<div>-----</div> <div>Name : -----</div> <div>Date : -----</div>

Preventive Maintenance

การตรวจสอบการบำรุงรักษาเชิงป้องกัน

15 - Denim Jatujak Condominium Juristic Person



PM Name :	DNJJ-PM Swimming Pool Pump อาคาร B	WO No. :	81904
Asset Name :	SWIMMING POOL PUMP	Location :	Building B, Floor M2, SWIMMING PUMP ROOM
Asset Code :	SMP-TB-02	Due Date :	2024-07-13T09:14:24.634+07:00
Model :	-	Tags :	Monthly
Asset Serial :	SMP-TB-02		

Task List

No.	Task Name	Tag	Result			Input Detail	Comment
			N	AB	BK		
1	ตรวจสอบสภาพและทำความสะอาดตะกร้ากรอง	Monthly	<input checked="" type="checkbox"/>	<input type="checkbox"/>	<input type="checkbox"/>		
2	ตรวจสอบว่ามีร่องรอยการผุกร่อนหรือไม่และทาสี ถ้าจำเป็น	Monthly	<input checked="" type="checkbox"/>	<input type="checkbox"/>	<input type="checkbox"/>		
3	ตรวจสอบว่ามีน้ำรั่วด้านท่อส่งหรือไม่	Monthly	<input checked="" type="checkbox"/>	<input type="checkbox"/>	<input type="checkbox"/>		
4	ตรวจสอบว่ามีเสียงหรือการสั่นสะเทือนที่ผิดปกติขณะเดินเครื่องหรือไม่	Monthly	<input checked="" type="checkbox"/>	<input type="checkbox"/>	<input type="checkbox"/>		
5	ตรวจวัดกระแสไฟฟ้าของเฟส R, S, T(A)	Monthly	<input checked="" type="checkbox"/>	<input type="checkbox"/>	<input type="checkbox"/>		
6	ตรวจสอบว่ามีน้ำรั่วที่วาล์วต่างๆ และรอบชุดกรอง	Monthly	<input checked="" type="checkbox"/>	<input type="checkbox"/>	<input type="checkbox"/>		
7	ตรวจสอบสภาพและบันทึกค่าแรงดัน ที่อ่านได้ที่เกจวัดความแตกต่าง	Monthly	<input checked="" type="checkbox"/>	<input type="checkbox"/>	<input type="checkbox"/>		
8	ตรวจสอบสภาพและบันทึกค่าแรงดันหลังล้างย้อน	Monthly	<input checked="" type="checkbox"/>	<input type="checkbox"/>	<input type="checkbox"/>		

หมายเหตุ : N = Normal, AB = Abnormal, BK = Breakdown

Feedback	Suggestion
.....
.....
.....

Certification of Work Completion

Check by Technician	Inspect by Senior Technician	Acknowledge By Building Manager
---------------------	------------------------------	---------------------------------

Certification of Work Completion		
Check by Technician	Inspect by Senior Technician	Acknowledge By Building Manager
<div>-----</div> <div>Name : Rathapat Udompituch , Aphirak Namwicha , Jakkit Wongkhueng , Chakeerin Waedueraman , Saharat Suwannaget , rattakul inbeaw , Keethaphat Nualklab</div> <div>Date : -----</div>	<div>-----</div> <div>Name : Priwach Tapkong - หัวหน้าช่างอาคาร</div> <div>Date : -----</div>	<div>-----</div> <div>Name : -----</div> <div>Date : -----</div>

Preventive Maintenance

การตรวจสอบการบำรุงรักษาเชิงป้องกัน

15 - Denim Jatujak Condominium Juristic Person



PM Name :	DNJJ-PM Swimming Pool Pump อาคาร B	WO No. :	81905
Asset Name :	SWIMMING POOL PUMP	Location :	Building B, Floor M2, SWIMMING PUMP ROOM
Asset Code :	SMP-TB-01	Due Date :	2024-08-13T08:38:36.967+07:00
Model :	-	Tags :	Monthly
Asset Serial :	SMP-TB-01		

Task List

No.	Task Name	Tag	Result			Input Detail	Comment
			N	AB	BK		
1	ตรวจสอบสภาพและทำความสะอาดตะกร้ากรอง	Monthly	<input checked="" type="checkbox"/>	<input type="checkbox"/>	<input type="checkbox"/>		
2	ตรวจสอบว่ามีร่องรอยการผุกร่อนหรือไม่และทาสี ถ้าจำเป็น	Monthly	<input checked="" type="checkbox"/>	<input type="checkbox"/>	<input type="checkbox"/>		
3	ตรวจสอบว่ามีน้ำรั่วด้านท่อส่งหรือไม่	Monthly	<input checked="" type="checkbox"/>	<input type="checkbox"/>	<input type="checkbox"/>		
4	ตรวจสอบว่ามีเสียงหรือการสั่นสะเทือนที่ผิดปกติขณะเดินเครื่องหรือไม่	Monthly	<input checked="" type="checkbox"/>	<input type="checkbox"/>	<input type="checkbox"/>		
5	ตรวจวัดกระแสไฟฟ้าของเฟส R, S, T(A)	Monthly	<input checked="" type="checkbox"/>	<input type="checkbox"/>	<input type="checkbox"/>		
6	ตรวจสอบว่ามีน้ำรั่วที่วาล์วต่างๆ และรอบชุดกรอง	Monthly	<input checked="" type="checkbox"/>	<input type="checkbox"/>	<input type="checkbox"/>		
7	ตรวจสอบสภาพและบันทึกค่าแรงดัน ที่อ่านได้ที่เกจวัดความแตกต่าง	Monthly	<input checked="" type="checkbox"/>	<input type="checkbox"/>	<input type="checkbox"/>		
8	ตรวจสอบสภาพและบันทึกค่าแรงดันหลังล้างย้อน	Monthly	<input checked="" type="checkbox"/>	<input type="checkbox"/>	<input type="checkbox"/>		

หมายเหตุ : N = Normal, AB = Abnormal, BK = Breakdown

Feedback	Suggestion
<hr/>	<hr/>
<hr/>	<hr/>
<hr/>	<hr/>

Certification of Work Completion

Check by Technician	Inspect by Senior Technician	Acknowledge By Building Manager
---------------------	------------------------------	---------------------------------

Certification of Work Completion		
Check by Technician	Inspect by Senior Technician	Acknowledge By Building Manager
<div>-----</div> <div>Name : Rathapat Udompituch , Aphirak Namwicha , Chakeerin Waedueraman , Saharat Suwannaget , Keethaphat Nualklab</div> <div>Date : -----</div>	<div>-----</div> <div>Name : Priwach Tapkong - หัวหน้าช่างอาคาร</div> <div>Date : -----</div>	<div>-----</div> <div>Name : -----</div> <div>Date : -----</div>

Preventive Maintenance

การตรวจสอบการบำรุงรักษาเชิงป้องกัน

15 - Denim Jatujak Condominium Juristic Person



PM Name :	DNJJ-PM Swimming Pool Pump อาคาร B	WO No. :	81906
Asset Name :	SWIMMING POOL PUMP	Location :	Building B, Floor M2, SWIMMING PUMP ROOM
Asset Code :	SMP-TB-02	Due Date :	2024-08-13T08:38:36.967+07:00
Model :	-	Tags :	Monthly
Asset Serial :	SMP-TB-02		

Task List

No.	Task Name	Tag	Result			Input Detail	Comment
			N	AB	BK		
1	ตรวจสอบสภาพและทำความสะอาดตะกร้ากรอง	Monthly	<input checked="" type="checkbox"/>	<input type="checkbox"/>	<input type="checkbox"/>		
2	ตรวจสอบว่ามีร่องรอยการผุกร่อนหรือไม่และทาสี ถ้าจำเป็น	Monthly	<input checked="" type="checkbox"/>	<input type="checkbox"/>	<input type="checkbox"/>		
3	ตรวจสอบว่ามีน้ำรั่วด้านท่อส่งหรือไม่	Monthly	<input checked="" type="checkbox"/>	<input type="checkbox"/>	<input type="checkbox"/>		
4	ตรวจสอบว่ามีเสียงหรือการสั่นสะเทือนที่ผิดปกติขณะเดินเครื่องหรือไม่	Monthly	<input checked="" type="checkbox"/>	<input type="checkbox"/>	<input type="checkbox"/>		
5	ตรวจวัดกระแสไฟฟ้าของเฟส R, S, T(A)	Monthly	<input checked="" type="checkbox"/>	<input type="checkbox"/>	<input type="checkbox"/>		
6	ตรวจสอบว่ามีน้ำรั่วที่วาล์วต่างๆ และรอบชุดกรอง	Monthly	<input checked="" type="checkbox"/>	<input type="checkbox"/>	<input type="checkbox"/>		
7	ตรวจสอบสภาพและบันทึกค่าแรงดัน ที่อ่านได้ที่เกจวัดความแตกต่าง	Monthly	<input checked="" type="checkbox"/>	<input type="checkbox"/>	<input type="checkbox"/>		
8	ตรวจสอบสภาพและบันทึกค่าแรงดันหลังล้างย้อน	Monthly	<input checked="" type="checkbox"/>	<input type="checkbox"/>	<input type="checkbox"/>		

หมายเหตุ : N = Normal, AB = Abnormal, BK = Breakdown

Feedback	Suggestion
<hr/>	<hr/>
<hr/>	<hr/>
<hr/>	<hr/>

Certification of Work Completion

Check by Technician	Inspect by Senior Technician	Acknowledge By Building Manager
---------------------	------------------------------	---------------------------------

Certification of Work Completion		
Check by Technician	Inspect by Senior Technician	Acknowledge By Building Manager
<div>-----</div> <div>Name : Rathapat Udompituch , Aphirak Namwicha , Chakeerin Waedueraman , Saharat Suwannaget , Keethaphat Nualklab</div> <div>Date : -----</div>	<div>-----</div> <div>Name : Priwach Tapkong - หัวหน้าช่างอาคาร</div> <div>Date : -----</div>	<div>-----</div> <div>Name : -----</div> <div>Date : -----</div>

Preventive Maintenance

การตรวจสอบการบำรุงรักษาเชิงป้องกัน

15 - Denim Jatujak Condominium Juristic Person



PM Name :	DNJJ-PM Swimming Pool Pump อาคาร B	WO No. :	81907
Asset Name :	SWIMMING POOL PUMP	Location :	Building B, Floor M2, SWIMMING PUMP ROOM
Asset Code :	SMP-TB-01	Due Date :	2024-09-13T08:00:01.344+07:00
Model :	-	Tags :	Monthly
Asset Serial :	SMP-TB-01		

Task List

No.	Task Name	Tag	Result			Input Detail	Comment
			N	AB	BK		
1	ตรวจสอบสภาพและทำความสะอาดตะกร้ากรอง	Monthly	<input checked="" type="checkbox"/>	<input type="checkbox"/>	<input type="checkbox"/>		
2	ตรวจสอบว่ามีร่องรอยการผุกร่อนหรือไม่และทาสี ถ้าจำเป็น	Monthly	<input checked="" type="checkbox"/>	<input type="checkbox"/>	<input type="checkbox"/>		
3	ตรวจสอบว่ามีน้ำรั่วด้านท่อส่งหรือไม่	Monthly	<input checked="" type="checkbox"/>	<input type="checkbox"/>	<input type="checkbox"/>		
4	ตรวจสอบว่ามีเสียงหรือการสั่นสะเทือนที่ผิดปกติขณะเดินเครื่องหรือไม่	Monthly	<input checked="" type="checkbox"/>	<input type="checkbox"/>	<input type="checkbox"/>		
5	ตรวจวัดกระแสไฟฟ้าของเฟส R, S, T(A)	Monthly	<input checked="" type="checkbox"/>	<input type="checkbox"/>	<input type="checkbox"/>		
6	ตรวจสอบว่ามีน้ำรั่วที่วาล์วต่างๆ และรอบชุดกรอง	Monthly	<input checked="" type="checkbox"/>	<input type="checkbox"/>	<input type="checkbox"/>		
7	ตรวจสอบสภาพและบันทึกค่าแรงดัน ที่อ่านได้ที่เกจวัดความแตกต่าง	Monthly	<input checked="" type="checkbox"/>	<input type="checkbox"/>	<input type="checkbox"/>		
8	ตรวจสอบสภาพและบันทึกค่าแรงดันหลังล้างย้อน	Monthly	<input checked="" type="checkbox"/>	<input type="checkbox"/>	<input type="checkbox"/>		

หมายเหตุ : N = Normal, AB = Abnormal, BK = Breakdown

Feedback	Suggestion
<div></div>	<div></div>
<div></div>	<div></div>
<div></div>	<div></div>

Certification of Work Completion

Check by Technician	Inspect by Senior Technician	Acknowledge By Building Manager
---------------------	------------------------------	---------------------------------

Certification of Work Completion		
Check by Technician	Inspect by Senior Technician	Acknowledge By Building Manager
<div>-----</div> <div>Name : Aphirak Namwicha , Chakeerin Waedueraman , Saharat Suwannaget , rattakul inbeaw , Keethaphat Nualklab</div> <div>Date : -----</div>	<div>-----</div> <div>Name : Priwach Tapkong - หัวหน้าช่างอาคาร</div> <div>Date : -----</div>	<div>-----</div> <div>Name : -----</div> <div>Date : -----</div>

Preventive Maintenance

การตรวจสอบการบำรุงรักษาเชิงป้องกัน

15 - Denim Jatujak Condominium Juristic Person



PM Name :	DNJJ-PM Swimming Pool Pump อาคาร B	WO No. :	81908
Asset Name :	SWIMMING POOL PUMP	Location :	Building B, Floor M2, SWIMMING PUMP ROOM
Asset Code :	SMP-TB-02	Due Date :	2024-09-13T08:00:01.344+07:00
Model :	-	Tags :	Monthly
Asset Serial :	SMP-TB-02		

Task List

No.	Task Name	Tag	Result			Input Detail	Comment
			N	AB	BK		
1	ตรวจสอบสภาพและทำความสะอาดตะกร้ากรอง	Monthly	<input checked="" type="checkbox"/>	<input type="checkbox"/>	<input type="checkbox"/>		
2	ตรวจสอบว่ามีร่องรอยการผุกร่อนหรือไม่และทาสี ถ้าจำเป็น	Monthly	<input checked="" type="checkbox"/>	<input type="checkbox"/>	<input type="checkbox"/>		
3	ตรวจสอบว่ามีน้ำรั่วด้านท่อส่งหรือไม่	Monthly	<input checked="" type="checkbox"/>	<input type="checkbox"/>	<input type="checkbox"/>		
4	ตรวจสอบว่ามีเสียงหรือการสั่นสะเทือนที่ผิดปกติขณะเดินเครื่องหรือไม่	Monthly	<input checked="" type="checkbox"/>	<input type="checkbox"/>	<input type="checkbox"/>		
5	ตรวจวัดกระแสไฟฟ้าของเฟส R, S, T(A)	Monthly	<input checked="" type="checkbox"/>	<input type="checkbox"/>	<input type="checkbox"/>		
6	ตรวจสอบว่ามีน้ำรั่วที่วาล์วต่างๆ และรอบชุดกรอง	Monthly	<input checked="" type="checkbox"/>	<input type="checkbox"/>	<input type="checkbox"/>		
7	ตรวจสอบสภาพและบันทึกค่าแรงดัน ที่อ่านได้ที่เกจวัดความแตกต่าง	Monthly	<input checked="" type="checkbox"/>	<input type="checkbox"/>	<input type="checkbox"/>		
8	ตรวจสอบสภาพและบันทึกค่าแรงดันหลังล้างย้อน	Monthly	<input checked="" type="checkbox"/>	<input type="checkbox"/>	<input type="checkbox"/>		

หมายเหตุ : N = Normal, AB = Abnormal, BK = Breakdown

Feedback	Suggestion
.....
.....
.....

Certification of Work Completion

Check by Technician	Inspect by Senior Technician	Acknowledge By Building Manager
---------------------	------------------------------	---------------------------------

Certification of Work Completion		
Check by Technician	Inspect by Senior Technician	Acknowledge By Building Manager
<div>-----</div> <div>Name : Aphirak Namwicha , Chakeerin Waedueraman , Saharat Suwannaget , rattakul inbeaw , Keethaphat Nualklab</div> <div>Date : -----</div>	<div>-----</div> <div>Name : Priwach Tapkong - หัวหน้าช่างอาคาร</div> <div>Date : -----</div>	<div>-----</div> <div>Name : -----</div> <div>Date : -----</div>

Preventive Maintenance

การตรวจสอบการบำรุงรักษาเชิงป้องกัน

15 - Denim Jatujak Condominium Juristic Person



PM Name :	DNJJ-PM Swimming Pool Pump อาคาร B	WO No. :	81909
Asset Name :	SWIMMING POOL PUMP	Location :	Building B, Floor M2, SWIMMING PUMP ROOM
Asset Code :	SMP-TB-01	Due Date :	2024-10-13T11:37:00.796+07:00
Model :	-	Tags :	Monthly
Asset Serial :	SMP-TB-01		

Task List

No.	Task Name	Tag	Result			Input Detail	Comment
			N	AB	BK		
1	ตรวจสอบสภาพและทำความสะอาดตะกร้ากรอง	Monthly	<input checked="" type="checkbox"/>	<input type="checkbox"/>	<input type="checkbox"/>		
2	ตรวจสอบว่ามีร่องรอยการผุกร่อนหรือไม่และทาสี ถ้าจำเป็น	Monthly	<input checked="" type="checkbox"/>	<input type="checkbox"/>	<input type="checkbox"/>		
3	ตรวจสอบว่ามีน้ำรั่วด้านท่อส่งหรือไม่	Monthly	<input checked="" type="checkbox"/>	<input type="checkbox"/>	<input type="checkbox"/>		
4	ตรวจสอบว่ามีเสียงหรือการสั่นสะเทือนที่ผิดปกติขณะเดินเครื่องหรือไม่	Monthly	<input checked="" type="checkbox"/>	<input type="checkbox"/>	<input type="checkbox"/>		
5	ตรวจวัดกระแสไฟฟ้าของเฟส R, S, T(A)	Monthly	<input checked="" type="checkbox"/>	<input type="checkbox"/>	<input type="checkbox"/>		
6	ตรวจสอบว่ามีน้ำรั่วที่วาล์วต่างๆ และรอบชุดกรอง	Monthly	<input checked="" type="checkbox"/>	<input type="checkbox"/>	<input type="checkbox"/>		
7	ตรวจสอบสภาพและบันทึกค่าแรงดัน ที่อ่านได้ที่เกจวัดความแตกต่าง	Monthly	<input checked="" type="checkbox"/>	<input type="checkbox"/>	<input type="checkbox"/>		
8	ตรวจสอบสภาพและบันทึกค่าแรงดันหลังล้างย้อน	Monthly	<input checked="" type="checkbox"/>	<input type="checkbox"/>	<input type="checkbox"/>		

หมายเหตุ : N = Normal, AB = Abnormal, BK = Breakdown

Feedback	Suggestion
<hr/>	<hr/>
<hr/>	<hr/>
<hr/>	<hr/>

Certification of Work Completion

Check by Technician	Inspect by Senior Technician	Acknowledge By Building Manager
---------------------	------------------------------	---------------------------------

Certification of Work Completion

Check by Technician

Inspect by Senior Technician

Acknowledge By Building Manager

Name : Aphirak Namwicha , Jakkit
Wongkhueng , Chakeerin Waedueraman ,
Saharat Suwannaget , rattakul inbeaw ,
Keethaphat Nualklab , Kritsada
Thanyavitchayawet , Mongkol Sornthong ,
Theerapat Kongsombat - ช่างอาคาร

Date : -----

Name : Priwach Tapkong - หัวหน้าช่างอาคาร

Date : -----

Name : -----

Date : -----

Preventive Maintenance

การตรวจสอบการบำรุงรักษาเชิงป้องกัน

15 - Denim Jatujak Condominium Juristic Person



PM Name :	DNJJ-PM Swimming Pool Pump อาคาร B	WO No. :	81910
Asset Name :	SWIMMING POOL PUMP	Location :	Building B, Floor M2, SWIMMING PUMP ROOM
Asset Code :	SMP-TB-02	Due Date :	2024-10-13T11:37:00.796+07:00
Model :	-	Tags :	Monthly
Asset Serial :	SMP-TB-02		

Task List

No.	Task Name	Tag	Result			Input Detail	Comment
			N	AB	BK		
1	ตรวจสอบสภาพและทำความสะอาดตะกร้ากรอง	Monthly	<input checked="" type="checkbox"/>	<input type="checkbox"/>	<input type="checkbox"/>		
2	ตรวจสอบว่ามีร่องรอยการผุกร่อนหรือไม่และทาสี ถ้าจำเป็น	Monthly	<input checked="" type="checkbox"/>	<input type="checkbox"/>	<input type="checkbox"/>		
3	ตรวจสอบว่ามีน้ำรั่วด้านท่อส่งหรือไม่	Monthly	<input checked="" type="checkbox"/>	<input type="checkbox"/>	<input type="checkbox"/>		
4	ตรวจสอบว่ามีเสียงหรือการสั่นสะเทือนที่ผิดปกติขณะเดินเครื่องหรือไม่	Monthly	<input checked="" type="checkbox"/>	<input type="checkbox"/>	<input type="checkbox"/>		
5	ตรวจวัดกระแสไฟฟ้าของเฟส R, S, T(A)	Monthly	<input checked="" type="checkbox"/>	<input type="checkbox"/>	<input type="checkbox"/>		
6	ตรวจสอบว่ามีน้ำรั่วที่วาล์วต่างๆ และรอบชุดกรอง	Monthly	<input checked="" type="checkbox"/>	<input type="checkbox"/>	<input type="checkbox"/>		
7	ตรวจสอบสภาพและบันทึกค่าแรงดัน ที่อ่านได้ที่เกจวัดความแตกต่าง	Monthly	<input checked="" type="checkbox"/>	<input type="checkbox"/>	<input type="checkbox"/>		
8	ตรวจสอบสภาพและบันทึกค่าแรงดันหลังล้างย้อน	Monthly	<input checked="" type="checkbox"/>	<input type="checkbox"/>	<input type="checkbox"/>		

หมายเหตุ : N = Normal, AB = Abnormal, BK = Breakdown

Feedback	Suggestion
.....
.....
.....

Certification of Work Completion

Check by Technician	Inspect by Senior Technician	Acknowledge By Building Manager
---------------------	------------------------------	---------------------------------

Certification of Work Completion

Check by Technician

Inspect by Senior Technician

Acknowledge By Building Manager

Name : Aphirak Namwicha , Jakkit
Wongkhueng , Chakeerin Waedueraman ,
Saharat Suwannaget , rattakul inbeaw ,
Keethaphat Nualklab , Kritsada
Thanyavitchayawet , Mongkol Sornthong ,
Theerapat Kongsombat - ช่างอาคาร

Date : -----

Name : Priwach Tapkong - หัวหน้าช่างอาคาร

Date : -----

Name : -----

Date : -----

Preventive Maintenance

การตรวจสอบการบำรุงรักษาเชิงป้องกัน

15 - Denim Jatujak Condominium Juristic Person



PM Name :	DNJJ-PM Swimming Pool Pump อาคาร B	WO No. :	81911
Asset Name :	SWIMMING POOL PUMP	Location :	Building B, Floor M2, SWIMMING PUMP ROOM
Asset Code :	SMP-TB-01	Due Date :	2024-11-13T09:01:41.279+07:00
Model :	-	Tags :	Monthly
Asset Serial :	SMP-TB-01		

Task List

No.	Task Name	Tag	Result			Input Detail	Comment
			N	AB	BK		
1	ตรวจสอบสภาพและทำความสะอาดตะกร้ากรอง	Monthly	<input checked="" type="checkbox"/>	<input type="checkbox"/>	<input type="checkbox"/>		
2	ตรวจสอบว่ามีร่องรอยการผุกร่อนหรือไม่และทาสี ถ้าจำเป็น	Monthly	<input checked="" type="checkbox"/>	<input type="checkbox"/>	<input type="checkbox"/>		
3	ตรวจสอบว่ามีน้ำรั่วด้านท่อส่งหรือไม่	Monthly	<input checked="" type="checkbox"/>	<input type="checkbox"/>	<input type="checkbox"/>		
4	ตรวจสอบว่ามีเสียงหรือการสั่นสะเทือนที่ผิดปกติขณะเดินเครื่องหรือไม่	Monthly	<input checked="" type="checkbox"/>	<input type="checkbox"/>	<input type="checkbox"/>		
5	ตรวจวัดกระแสไฟฟ้าของเฟส R, S, T(A)	Monthly	<input checked="" type="checkbox"/>	<input type="checkbox"/>	<input type="checkbox"/>		
6	ตรวจสอบว่ามีน้ำรั่วที่วาล์วต่างๆ และรอบชุดกรอง	Monthly	<input checked="" type="checkbox"/>	<input type="checkbox"/>	<input type="checkbox"/>		
7	ตรวจสอบสภาพและบันทึกค่าแรงดัน ที่อ่านได้ที่เกจวัดความแตกต่าง	Monthly	<input checked="" type="checkbox"/>	<input type="checkbox"/>	<input type="checkbox"/>		
8	ตรวจสอบสภาพและบันทึกค่าแรงดันหลังล้างย้อน	Monthly	<input checked="" type="checkbox"/>	<input type="checkbox"/>	<input type="checkbox"/>		

หมายเหตุ : N = Normal, AB = Abnormal, BK = Breakdown

Feedback	Suggestion
<hr/>	<hr/>
<hr/>	<hr/>
<hr/>	<hr/>

Certification of Work Completion

Check by Technician	Inspect by Senior Technician	Acknowledge By Building Manager
---------------------	------------------------------	---------------------------------

Certification of Work Completion		
Check by Technician	Inspect by Senior Technician	Acknowledge By Building Manager
<div>-----</div> <div>Name : Chakeerin Waedueraman , Saharat Suwannaget , rattakul inbeaw , Kritsada Thanyavitchayawet , Mongkol Sornthong , Theerapat Kongsombat - ช่างอาคาร</div> <div>Date : -----</div>	<div>-----</div> <div>Name : Priwach Tapkong - หัวหน้าช่างอาคาร</div> <div>Date : -----</div>	<div>-----</div> <div>Name : -----</div> <div>Date : -----</div>

Preventive Maintenance

การตรวจสอบการบำรุงรักษาเชิงป้องกัน

15 - Denim Jatujak Condominium Juristic Person



PM Name :	DNJJ-PM Swimming Pool Pump อาคาร B	WO No. :	81912
Asset Name :	SWIMMING POOL PUMP	Location :	Building B, Floor M2, SWIMMING PUMP ROOM
Asset Code :	SMP-TB-02	Due Date :	2024-11-13T09:01:41.279+07:00
Model :	-	Tags :	Monthly
Asset Serial :	SMP-TB-02		

Task List

No.	Task Name	Tag	Result			Input Detail	Comment
			N	AB	BK		
1	ตรวจสอบสภาพและทำความสะอาดตะกร้ากรอง	Monthly	<input checked="" type="checkbox"/>	<input type="checkbox"/>	<input type="checkbox"/>		
2	ตรวจสอบว่ามีร่องรอยการผุกร่อนหรือไม่และทาสี ถ้าจำเป็น	Monthly	<input checked="" type="checkbox"/>	<input type="checkbox"/>	<input type="checkbox"/>		
3	ตรวจสอบว่ามีน้ำรั่วด้านท่อส่งหรือไม่	Monthly	<input checked="" type="checkbox"/>	<input type="checkbox"/>	<input type="checkbox"/>		
4	ตรวจสอบว่ามีเสียงหรือการสั่นสะเทือนที่ผิดปกติขณะเดินเครื่องหรือไม่	Monthly	<input checked="" type="checkbox"/>	<input type="checkbox"/>	<input type="checkbox"/>		
5	ตรวจวัดกระแสไฟฟ้าของเฟส R, S, T(A)	Monthly	<input checked="" type="checkbox"/>	<input type="checkbox"/>	<input type="checkbox"/>		
6	ตรวจสอบว่ามีน้ำรั่วที่วาล์วต่างๆ และรอบชุดกรอง	Monthly	<input checked="" type="checkbox"/>	<input type="checkbox"/>	<input type="checkbox"/>		
7	ตรวจสอบสภาพและบันทึกค่าแรงดัน ที่อ่านได้ที่เกจวัดความแตกต่าง	Monthly	<input checked="" type="checkbox"/>	<input type="checkbox"/>	<input type="checkbox"/>		
8	ตรวจสอบสภาพและบันทึกค่าแรงดันหลังล้างย้อน	Monthly	<input checked="" type="checkbox"/>	<input type="checkbox"/>	<input type="checkbox"/>		

หมายเหตุ : N = Normal, AB = Abnormal, BK = Breakdown

Feedback	Suggestion
.....
.....
.....

Certification of Work Completion

Check by Technician	Inspect by Senior Technician	Acknowledge By Building Manager
---------------------	------------------------------	---------------------------------

Certification of Work Completion		
Check by Technician	Inspect by Senior Technician	Acknowledge By Building Manager
<div>-----</div> <div>Name : Chakeerin Waedueraman , Saharat Suwannaget , rattakul inbeaw , Kritsada Thanyavitchayawet , Mongkol Sornthong , Theerapat Kongsombat - ช่างอาคาร</div> <div>Date : -----</div>	<div>-----</div> <div>Name : Priwach Tapkong - หัวหน้าช่างอาคาร</div> <div>Date : -----</div>	<div>-----</div> <div>Name : -----</div> <div>Date : -----</div>

Preventive Maintenance

การตรวจสอบการบำรุงรักษาเชิงป้องกัน

15 - Denim Jatujak Condominium Juristic Person



PM Name :	DNJJ-PM Swimming Pool Pump อาคาร B	WO No. :	81913
Asset Name :	SWIMMING POOL PUMP	Location :	Building B, Floor M2, SWIMMING PUMP ROOM
Asset Code :	SMP-TB-01	Due Date :	2024-12-13T08:16:40.210+07:00
Model :	-	Tags :	Monthly , Biannually , Annually
Asset Serial :	SMP-TB-01		

Task List

No.	Task Name	Tag	Result			Input Detail	Comment
			N	AB	BK		
1	ตรวจสอบสภาพและทำความสะอาดตะกร้ากรอง	Monthly	<input checked="" type="checkbox"/>	<input type="checkbox"/>	<input type="checkbox"/>		
2	ตรวจสอบว่ามีร่องรอยการผุกร่อนหรือไม่และทาสี ถ้าจำเป็น	Monthly	<input checked="" type="checkbox"/>	<input type="checkbox"/>	<input type="checkbox"/>		
3	ตรวจสอบสภาพและชั้นน็อตที่จุดเชื่อมต่อทางไฟฟ้าต่างๆ และเป่าฝุ่นทำความสะอาด	Biannually	<input checked="" type="checkbox"/>	<input type="checkbox"/>	<input type="checkbox"/>		
4	ตรวจสอบสภาพและชั้นน็อตต่างๆ ของรางเลื่อน, ฐานยึดและเครื่องสูบน้ำ	Biannually	<input checked="" type="checkbox"/>	<input type="checkbox"/>	<input type="checkbox"/>		
5	ตรวจสอบว่ามีน้ำรั่วด้านท่อส่งหรือไม่	Monthly	<input checked="" type="checkbox"/>	<input type="checkbox"/>	<input type="checkbox"/>		
6	ตรวจสอบว่ามีเสียงหรือการสั่นสะเทือนที่ผิดปกติขณะเดินเครื่องหรือไม่	Monthly	<input checked="" type="checkbox"/>	<input type="checkbox"/>	<input type="checkbox"/>		
7	ตรวจวัดกระแสไฟฟ้าของเฟส R, S, T(A)	Monthly	<input checked="" type="checkbox"/>	<input type="checkbox"/>	<input type="checkbox"/>		
8	ทำความสะอาดบริเวณโดยรอบ	Biannually	<input checked="" type="checkbox"/>	<input type="checkbox"/>	<input type="checkbox"/>		
9	ตรวจสอบว่ามีน้ำรั่วที่วาล์วต่างๆ และรอบชุดกรอง	Monthly	<input checked="" type="checkbox"/>	<input type="checkbox"/>	<input type="checkbox"/>		
10	ตรวจสอบสภาพและบันทึกค่าแรงดัน ที่อ่านได้ที่เกจวัดความแตกต่าง	Monthly	<input checked="" type="checkbox"/>	<input type="checkbox"/>	<input type="checkbox"/>		
11	ตรวจสอบสภาพและบันทึกค่าแรงดันหลังล้างย้อน	Monthly	<input checked="" type="checkbox"/>	<input type="checkbox"/>	<input type="checkbox"/>		
12	เปลี่ยนตัวกรองเมื่อหมดสภาพการกรอง	Annually	<input checked="" type="checkbox"/>	<input type="checkbox"/>	<input type="checkbox"/>		

หมายเหตุ : N = Normal, AB = Abnormal, BK = Breakdown

Feedback	Suggestion
.....
.....
.....

Certification of Work Completion

Certification of Work Completion		
Check by Technician	Inspect by Senior Technician	Acknowledge By Building Manager
<div>----- Name : Aphirak Namwicha , Chakeerin Waedueraman , rattakul inbeaw , Keethaphat Nuaklab , Kritsada Thanyavitchayawet , Mongkol Sornthong , Theerapat Kongsombat - ช่างอาคาร Date : -----</div>	<div>----- Name : Priwach Tapkong - หัวหน้าช่างอาคาร Date : -----</div>	<div>----- Name : ----- Date : -----</div>

Preventive Maintenance

การตรวจสอบการบำรุงรักษาเชิงป้องกัน

15 - Denim Jatujak Condominium Juristic Person



PM Name :	DNJJ-PM Swimming Pool Pump อาคาร B	WO No. :	81914
Asset Name :	SWIMMING POOL PUMP	Location :	Building B, Floor M2, SWIMMING PUMP ROOM
Asset Code :	SMP-TB-02	Due Date :	2024-12-13T08:16:40.210+07:00
Model :	-	Tags :	Monthly , Biannually , Annually
Asset Serial :	SMP-TB-02		

Task List

No.	Task Name	Tag	Result			Input Detail	Comment
			N	AB	BK		
1	ตรวจสอบสภาพและทำความสะอาดตะกร้ากรอง	Monthly	<input checked="" type="checkbox"/>	<input type="checkbox"/>	<input type="checkbox"/>		
2	ตรวจสอบว่ามีร่องรอยการผุกร่อนหรือไม่และทาสี ถ้าจำเป็น	Monthly	<input checked="" type="checkbox"/>	<input type="checkbox"/>	<input type="checkbox"/>		
3	ตรวจสอบสภาพและชั้นน็อตที่จุดเชื่อมต่อทางไฟฟ้าต่างๆ และเป่าฝุ่นทำความสะอาด	Biannually	<input checked="" type="checkbox"/>	<input type="checkbox"/>	<input type="checkbox"/>		
4	ตรวจสอบสภาพและชั้นน็อตต่างๆ ของรางเลื่อน, ฐานยึดและเครื่องสูบน้ำ	Biannually	<input checked="" type="checkbox"/>	<input type="checkbox"/>	<input type="checkbox"/>		
5	ตรวจสอบว่ามีน้ำรั่วด้านท่อส่งหรือไม่	Monthly	<input checked="" type="checkbox"/>	<input type="checkbox"/>	<input type="checkbox"/>		
6	ตรวจสอบว่ามีเสียงหรือการสั่นสะเทือนที่ผิดปกติขณะเดินเครื่องหรือไม่	Monthly	<input checked="" type="checkbox"/>	<input type="checkbox"/>	<input type="checkbox"/>		
7	ตรวจวัดกระแสไฟฟ้าของเฟส R, S, T(A)	Monthly	<input checked="" type="checkbox"/>	<input type="checkbox"/>	<input type="checkbox"/>		
8	ทำความสะอาดบริเวณโดยรอบ	Biannually	<input checked="" type="checkbox"/>	<input type="checkbox"/>	<input type="checkbox"/>		
9	ตรวจสอบว่ามีน้ำรั่วที่วาล์วต่างๆ และรอบชุดกรอง	Monthly	<input checked="" type="checkbox"/>	<input type="checkbox"/>	<input type="checkbox"/>		
10	ตรวจสอบสภาพและบันทึกค่าแรงดัน ที่อ่านได้ที่เกจวัดความแตกต่าง	Monthly	<input checked="" type="checkbox"/>	<input type="checkbox"/>	<input type="checkbox"/>		
11	ตรวจสอบสภาพและบันทึกค่าแรงดันหลังล้างย้อน	Monthly	<input checked="" type="checkbox"/>	<input type="checkbox"/>	<input type="checkbox"/>		
12	เปลี่ยนตัวกรองเมื่อหมดสภาพการกรอง	Annually	<input checked="" type="checkbox"/>	<input type="checkbox"/>	<input type="checkbox"/>		

หมายเหตุ : N = Normal, AB = Abnormal, BK = Breakdown

Feedback	Suggestion
.....
.....
.....

Certification of Work Completion

Certification of Work Completion		
Check by Technician	Inspect by Senior Technician	Acknowledge By Building Manager
<div>----- Name : Aphirak Namwicha , Chakeerin Waedueraman , rattakul inbeaw , Keethaphat Nuaklab , Kritsada Thanyavitchayawet , Mongkol Sornthong , Theerapat Kongsombat - ช่างอาคาร Date : -----</div>	<div>----- Name : Priwach Tapkong - หัวหน้าช่างอาคาร Date : -----</div>	<div>----- Name : ----- Date : -----</div>

Preventive Maintenance

การตรวจสอบการบำรุงรักษาเชิงป้องกัน

15 - Denim Jatujak Condominium Juristic Person



PM Name :	DNJJ-PM Jacuzzi Pump อาคาร B	WO No. :	81849
Asset Name :	JACUZZI PUMP	Location :	Building B, Floor M2, SWIMMING PUMP ROOM
Asset Code :	JCZ-TB-01	Due Date :	2024-07-13T09:14:24.634+07:00
Model :	-	Tags :	Monthly
Asset Serial :	JCZ-TB-01		

Task List

No.	Task Name	Tag	Result			Input Detail	Comment
			N	AB	BK		
1	ตรวจสอบสภาพและทำความสะอาดตะกร้ากรอง	Monthly	<input checked="" type="checkbox"/>	<input type="checkbox"/>	<input type="checkbox"/>		
2	ตรวจสอบว่ามีร่องรอยการผุกร่อนหรือไม่และทาสี ถ้าจำเป็น	Monthly	<input checked="" type="checkbox"/>	<input type="checkbox"/>	<input type="checkbox"/>		
3	ตรวจสอบว่ามีน้ำรั่วด้านท่อส่งหรือไม่	Monthly	<input checked="" type="checkbox"/>	<input type="checkbox"/>	<input type="checkbox"/>		
4	ตรวจสอบว่ามีเสียงหรือการสั่นสะเทือนที่ผิดปกติขณะเดินเครื่องหรือไม่	Monthly	<input checked="" type="checkbox"/>	<input type="checkbox"/>	<input type="checkbox"/>		
5	ตรวจวัดกระแสไฟฟ้าของเฟส R, S, T(A)	Monthly	<input checked="" type="checkbox"/>	<input type="checkbox"/>	<input type="checkbox"/>		
6	ตรวจสอบว่ามีน้ำรั่วที่วาล์วต่างๆ และรอบชุดกรอง	Monthly	<input checked="" type="checkbox"/>	<input type="checkbox"/>	<input type="checkbox"/>		
7	ตรวจสอบสภาพและบันทึกค่าแรงดัน ที่อ่านได้ที่เกจวัดความแตกต่าง	Monthly	<input checked="" type="checkbox"/>	<input type="checkbox"/>	<input type="checkbox"/>		
8	ตรวจสอบสภาพและบันทึกค่าแรงดันหลังล้างย้อน	Monthly	<input checked="" type="checkbox"/>	<input type="checkbox"/>	<input type="checkbox"/>		

หมายเหตุ : N = Normal, AB = Abnormal, BK = Breakdown

Feedback	Suggestion
.....
.....
.....

Certification of Work Completion

Check by Technician	Inspect by Senior Technician	Acknowledge By Building Manager
---------------------	------------------------------	---------------------------------

Certification of Work Completion		
Check by Technician	Inspect by Senior Technician	Acknowledge By Building Manager
<div>-----</div> <div>Name : Rathapat Udompituch , Aphirak Namwicha , Jakkit Wongkhueng , Chakeerin Waedueraman , Saharat Suwannaget , rattakul inbeaw , Keethaphat Nualklab</div> <div>Date : -----</div>	<div>-----</div> <div>Name : Priwach Tapkong - หัวหน้าช่างอาคาร</div> <div>Date : -----</div>	<div>-----</div> <div>Name : -----</div> <div>Date : -----</div>

Preventive Maintenance

การตรวจสอบการบำรุงรักษาเชิงป้องกัน

15 - Denim Jatujak Condominium Juristic Person



PM Name :	DNJJ-PM Jacuzzi Pump อาคาร B	WO No. :	81850
Asset Name :	JACUZZI PUMP	Location :	Building B, Floor M2, SWIMMING PUMP ROOM
Asset Code :	JCZ-TB-01	Due Date :	2024-08-13T08:38:36.967+07:00
Model :	-	Tags :	Monthly
Asset Serial :	JCZ-TB-01		

Task List

No.	Task Name	Tag	Result			Input Detail	Comment
			N	AB	BK		
1	ตรวจสอบสภาพและทำความสะอาดตะกร้ากรอง	Monthly	<input checked="" type="checkbox"/>	<input type="checkbox"/>	<input type="checkbox"/>		
2	ตรวจสอบว่ามีร่องรอยการผุกร่อนหรือไม่และทาสี ถ้าจำเป็น	Monthly	<input checked="" type="checkbox"/>	<input type="checkbox"/>	<input type="checkbox"/>		
3	ตรวจสอบว่ามีน้ำรั่วด้านท่อส่งหรือไม่	Monthly	<input checked="" type="checkbox"/>	<input type="checkbox"/>	<input type="checkbox"/>		
4	ตรวจสอบว่ามีเสียงหรือการสั่นสะเทือนที่ผิดปกติขณะเดินเครื่องหรือไม่	Monthly	<input checked="" type="checkbox"/>	<input type="checkbox"/>	<input type="checkbox"/>		
5	ตรวจวัดกระแสไฟฟ้าของเฟส R, S, T(A)	Monthly	<input checked="" type="checkbox"/>	<input type="checkbox"/>	<input type="checkbox"/>		
6	ตรวจสอบว่ามีน้ำรั่วที่วาล์วต่างๆ และรอบชุดกรอง	Monthly	<input checked="" type="checkbox"/>	<input type="checkbox"/>	<input type="checkbox"/>		
7	ตรวจสอบสภาพและบันทึกค่าแรงดัน ที่อ่านได้ที่เกจวัดความแตกต่าง	Monthly	<input checked="" type="checkbox"/>	<input type="checkbox"/>	<input type="checkbox"/>		
8	ตรวจสอบสภาพและบันทึกค่าแรงดันหลังล้างย้อน	Monthly	<input checked="" type="checkbox"/>	<input type="checkbox"/>	<input type="checkbox"/>		

หมายเหตุ : N = Normal, AB = Abnormal, BK = Breakdown

Feedback	Suggestion
.....
.....
.....

Certification of Work Completion

Check by Technician	Inspect by Senior Technician	Acknowledge By Building Manager
---------------------	------------------------------	---------------------------------

Certification of Work Completion		
Check by Technician	Inspect by Senior Technician	Acknowledge By Building Manager
<div>-----</div> <div>Name : Rathapat Udompituch , Aphirak Namwicha , Chakeerin Waedueraman , Saharat Suwannaget , Keethaphat Nualklab</div> <div>Date : -----</div>	<div>-----</div> <div>Name : Priwach Tapkong - หัวหน้าช่างอาคาร</div> <div>Date : -----</div>	<div>-----</div> <div>Name : -----</div> <div>Date : -----</div>

Preventive Maintenance

การตรวจสอบการบำรุงรักษาเชิงป้องกัน

15 - Denim Jatujak Condominium Juristic Person



PM Name :	DNJJ-PM Jacuzzi Pump อาคาร B	WO No. :	81851
Asset Name :	JACUZZI PUMP	Location :	Building B, Floor M2, SWIMMING PUMP ROOM
Asset Code :	JCZ-TB-01	Due Date :	2024-09-13T08:00:01.344+07:00
Model :	-	Tags :	Monthly
Asset Serial :	JCZ-TB-01		

Task List

No.	Task Name	Tag	Result			Input Detail	Comment
			N	AB	BK		
1	ตรวจสอบสภาพและทำความสะอาดตะกร้ากรอง	Monthly	<input checked="" type="checkbox"/>	<input type="checkbox"/>	<input type="checkbox"/>		
2	ตรวจสอบว่ามีร่องรอยการผุกร่อนหรือไม่และทาสี ถ้าจำเป็น	Monthly	<input checked="" type="checkbox"/>	<input type="checkbox"/>	<input type="checkbox"/>		
3	ตรวจสอบว่ามีน้ำรั่วด้านท่อส่งหรือไม่	Monthly	<input checked="" type="checkbox"/>	<input type="checkbox"/>	<input type="checkbox"/>		
4	ตรวจสอบว่ามีเสียงหรือการสั่นสะเทือนที่ผิดปกติขณะเดินเครื่องหรือไม่	Monthly	<input checked="" type="checkbox"/>	<input type="checkbox"/>	<input type="checkbox"/>		
5	ตรวจวัดกระแสไฟฟ้าของเฟส R, S, T(A)	Monthly	<input checked="" type="checkbox"/>	<input type="checkbox"/>	<input type="checkbox"/>		
6	ตรวจสอบว่ามีน้ำรั่วที่วาล์วต่างๆ และรอบชุดกรอง	Monthly	<input checked="" type="checkbox"/>	<input type="checkbox"/>	<input type="checkbox"/>		
7	ตรวจสอบสภาพและบันทึกค่าแรงดัน ที่อ่านได้ที่เกจวัดความแตกต่าง	Monthly	<input checked="" type="checkbox"/>	<input type="checkbox"/>	<input type="checkbox"/>		
8	ตรวจสอบสภาพและบันทึกค่าแรงดันหลังล้างย้อน	Monthly	<input checked="" type="checkbox"/>	<input type="checkbox"/>	<input type="checkbox"/>		

หมายเหตุ : N = Normal, AB = Abnormal, BK = Breakdown

Feedback	Suggestion
.....
.....
.....

Certification of Work Completion

Check by Technician	Inspect by Senior Technician	Acknowledge By Building Manager
---------------------	------------------------------	---------------------------------

Certification of Work Completion		
Check by Technician	Inspect by Senior Technician	Acknowledge By Building Manager
<div>-----</div> <div>Name : Aphirak Namwicha , Chakeerin Waedueraman , Saharat Suwannaget , rattakul inbeaw , Keethaphat Nualklab</div> <div>Date : -----</div>	<div>-----</div> <div>Name : Priwach Tapkong - หัวหน้าช่างอาคาร</div> <div>Date : -----</div>	<div>-----</div> <div>Name : -----</div> <div>Date : -----</div>

Preventive Maintenance

การตรวจสอบการบำรุงรักษาเชิงป้องกัน

15 - Denim Jatujak Condominium Juristic Person



PM Name :	DNJJ-PM Jacuzzi Pump อาคาร B	WO No. :	81852
Asset Name :	JACUZZI PUMP	Location :	Building B, Floor M2, SWIMMING PUMP ROOM
Asset Code :	JCZ-TB-01	Due Date :	2024-10-13T11:37:00.796+07:00
Model :	-	Tags :	Monthly
Asset Serial :	JCZ-TB-01		

Task List

No.	Task Name	Tag	Result			Input Detail	Comment
			N	AB	BK		
1	ตรวจสอบสภาพและทำความสะอาดตะกร้ากรอง	Monthly	<input checked="" type="checkbox"/>	<input type="checkbox"/>	<input type="checkbox"/>		
2	ตรวจสอบว่ามีร่องรอยการผุกร่อนหรือไม่และทาสี ถ้าจำเป็น	Monthly	<input checked="" type="checkbox"/>	<input type="checkbox"/>	<input type="checkbox"/>		
3	ตรวจสอบว่ามีน้ำรั่วด้านท่อส่งหรือไม่	Monthly	<input checked="" type="checkbox"/>	<input type="checkbox"/>	<input type="checkbox"/>		
4	ตรวจสอบว่ามีเสียงหรือการสั่นสะเทือนที่ผิดปกติขณะเดินเครื่องหรือไม่	Monthly	<input checked="" type="checkbox"/>	<input type="checkbox"/>	<input type="checkbox"/>		
5	ตรวจวัดกระแสไฟฟ้าของเฟส R, S, T(A)	Monthly	<input checked="" type="checkbox"/>	<input type="checkbox"/>	<input type="checkbox"/>		
6	ตรวจสอบว่ามีน้ำรั่วที่วาล์วต่างๆ และรอบชุดกรอง	Monthly	<input checked="" type="checkbox"/>	<input type="checkbox"/>	<input type="checkbox"/>		
7	ตรวจสอบสภาพและบันทึกค่าแรงดัน ที่อ่านได้ที่เกจวัดความแตกต่าง	Monthly	<input checked="" type="checkbox"/>	<input type="checkbox"/>	<input type="checkbox"/>		
8	ตรวจสอบสภาพและบันทึกค่าแรงดันหลังล้างย้อน	Monthly	<input checked="" type="checkbox"/>	<input type="checkbox"/>	<input type="checkbox"/>		

หมายเหตุ : N = Normal, AB = Abnormal, BK = Breakdown

Feedback	Suggestion
<hr/>	<hr/>
<hr/>	<hr/>
<hr/>	<hr/>

Certification of Work Completion

Check by Technician	Inspect by Senior Technician	Acknowledge By Building Manager
---------------------	------------------------------	---------------------------------

Certification of Work Completion

Check by Technician

Inspect by Senior Technician

Acknowledge By Building Manager

Name : Aphirak Namwicha , Jakkit
Wongkhueng , Chakeerin Waedueraman ,
Saharat Suwannaget , rattakul inbeaw ,
Keethaphat Nuaklab , Kritsada
Thanyavitchayawet , Mongkol Sornthong ,
Theerapat Kongsombat - ช่างอาคาร

Date : -----

Name : Priwach Tapkong - หัวหน้าช่างอาคาร

Date : -----

Name : -----

Date : -----

Preventive Maintenance

การตรวจสอบการบำรุงรักษาเชิงป้องกัน

15 - Denim Jatujak Condominium Juristic Person



PM Name :	DNJJ-PM Jacuzzi Pump อาคาร B	WO No. :	81853
Asset Name :	JACUZZI PUMP	Location :	Building B, Floor M2, SWIMMING PUMP ROOM
Asset Code :	JCZ-TB-01	Due Date :	2024-11-13T09:01:41.279+07:00
Model :	-	Tags :	Monthly
Asset Serial :	JCZ-TB-01		

Task List

No.	Task Name	Tag	Result			Input Detail	Comment
			N	AB	BK		
1	ตรวจสอบสภาพและทำความสะอาดตะกร้ากรอง	Monthly	<input checked="" type="checkbox"/>	<input type="checkbox"/>	<input type="checkbox"/>		
2	ตรวจสอบว่ามีร่องรอยการผุกร่อนหรือไม่และทาสี ถ้าจำเป็น	Monthly	<input checked="" type="checkbox"/>	<input type="checkbox"/>	<input type="checkbox"/>		
3	ตรวจสอบว่ามีน้ำรั่วด้านท่อส่งหรือไม่	Monthly	<input checked="" type="checkbox"/>	<input type="checkbox"/>	<input type="checkbox"/>		
4	ตรวจสอบว่ามีเสียงหรือการสั่นสะเทือนที่ผิดปกติขณะเดินเครื่องหรือไม่	Monthly	<input checked="" type="checkbox"/>	<input type="checkbox"/>	<input type="checkbox"/>		
5	ตรวจวัดกระแสไฟฟ้าของเฟส R, S, T(A)	Monthly	<input checked="" type="checkbox"/>	<input type="checkbox"/>	<input type="checkbox"/>		
6	ตรวจสอบว่ามีน้ำรั่วที่วาล์วต่างๆ และรอบชุดกรอง	Monthly	<input checked="" type="checkbox"/>	<input type="checkbox"/>	<input type="checkbox"/>		
7	ตรวจสอบสภาพและบันทึกค่าแรงดัน ที่อ่านได้ที่เกจวัดความแตกต่าง	Monthly	<input checked="" type="checkbox"/>	<input type="checkbox"/>	<input type="checkbox"/>		
8	ตรวจสอบสภาพและบันทึกค่าแรงดันหลังล้างย้อน	Monthly	<input checked="" type="checkbox"/>	<input type="checkbox"/>	<input type="checkbox"/>		

หมายเหตุ : N = Normal, AB = Abnormal, BK = Breakdown

Feedback	Suggestion
<hr/>	<hr/>
<hr/>	<hr/>
<hr/>	<hr/>

Certification of Work Completion

Check by Technician	Inspect by Senior Technician	Acknowledge By Building Manager
---------------------	------------------------------	---------------------------------

Certification of Work Completion		
Check by Technician	Inspect by Senior Technician	Acknowledge By Building Manager
<div>-----</div> <div>Name : Chakeerin Waedueraman , Saharat Suwannaget , rattakul inbeaw , Kritsada Thanyavitchayawet , Mongkol Sornthong , Theerapat Kongsombat - ช่างอาคาร</div> <div>Date : -----</div>	<div>-----</div> <div>Name : Priwach Tapkong - หัวหน้าช่างอาคาร</div> <div>Date : -----</div>	<div>-----</div> <div>Name : -----</div> <div>Date : -----</div>

Preventive Maintenance

การตรวจสอบการบำรุงรักษาเชิงป้องกัน

15 - Denim Jatujak Condominium Juristic Person



PM Name :	DNJJ-PM Jacuzzi Pump อาคาร B	WO No. :	81854
Asset Name :	JACUZZI PUMP	Location :	Building B, Floor M2, SWIMMING PUMP ROOM
Asset Code :	JCZ-TB-01	Due Date :	2024-12-13T08:16:40.210+07:00
Model :	-	Tags :	Monthly , Biannually , Annually
Asset Serial :	JCZ-TB-01		

Task List

No.	Task Name	Tag	Result			Input Detail	Comment
			N	AB	BK		
1	ตรวจสอบสภาพและทำความสะอาดตะกร้ากรอง	Monthly	<input checked="" type="checkbox"/>	<input type="checkbox"/>	<input type="checkbox"/>		
2	ตรวจสอบว่ามีร่องรอยการผุกร่อนหรือไม่และทาสี ถ้าจำเป็น	Monthly	<input checked="" type="checkbox"/>	<input type="checkbox"/>	<input type="checkbox"/>		
3	ตรวจสอบสภาพและชั้นน็อตที่จุดเชื่อมต่อทางไฟฟ้าต่างๆ และเป่าฝุ่นทำความสะอาด	Biannually	<input checked="" type="checkbox"/>	<input type="checkbox"/>	<input type="checkbox"/>		
4	ตรวจสอบสภาพและชั้นน็อตต่างๆ ของรางเลื่อน, ฐานยึดและเครื่องสูบน้ำ	Biannually	<input checked="" type="checkbox"/>	<input type="checkbox"/>	<input type="checkbox"/>		
5	ตรวจสอบว่ามีน้ำรั่วด้านท่อส่งหรือไม่	Monthly	<input checked="" type="checkbox"/>	<input type="checkbox"/>	<input type="checkbox"/>		
6	ตรวจสอบว่ามีเสียงหรือการสั่นสะเทือนที่ผิดปกติขณะเดินเครื่องหรือไม่	Monthly	<input checked="" type="checkbox"/>	<input type="checkbox"/>	<input type="checkbox"/>		
7	ตรวจวัดกระแสไฟฟ้าของเฟส R, S, T(A)	Monthly	<input checked="" type="checkbox"/>	<input type="checkbox"/>	<input type="checkbox"/>		
8	ทำความสะอาดบริเวณโดยรอบ	Biannually	<input checked="" type="checkbox"/>	<input type="checkbox"/>	<input type="checkbox"/>		
9	ตรวจสอบว่ามีน้ำรั่วที่วาล์วต่างๆ และรอบชุดกรอง	Monthly	<input checked="" type="checkbox"/>	<input type="checkbox"/>	<input type="checkbox"/>		
10	ตรวจสอบสภาพและบันทึกค่าแรงดัน ที่อ่านได้ที่เกจวัดความแตกต่าง	Monthly	<input checked="" type="checkbox"/>	<input type="checkbox"/>	<input type="checkbox"/>		
11	ตรวจสอบสภาพและบันทึกค่าแรงดันหลังล้างย้อน	Monthly	<input checked="" type="checkbox"/>	<input type="checkbox"/>	<input type="checkbox"/>		
12	เปลี่ยนตัวกรองเมื่อหมดสภาพการกรอง	Annually	<input checked="" type="checkbox"/>	<input type="checkbox"/>	<input type="checkbox"/>		

หมายเหตุ : N = Normal, AB = Abnormal, BK = Breakdown

Feedback	Suggestion
.....
.....
.....

Certification of Work Completion

Certification of Work Completion		
Check by Technician	Inspect by Senior Technician	Acknowledge By Building Manager
<div>-----</div> <div>Name : Aphirak Namwicha , Chakeerin Waedueraman , rattakul inbeaw , Keethaphat Nuaklab , Kritsada Thanyavitchayawet , Mongkol Sornthong , Theerapat Kongsombat - ช่างอาคาร</div> <div>Date : -----</div>	<div>-----</div> <div>Name : Priwach Tapkong - หัวหน้าช่างอาคาร</div> <div>Date : -----</div>	<div>-----</div> <div>Name : -----</div> <div>Date : -----</div>

Preventive Maintenance

การตรวจสอบการบำรุงรักษาเชิงป้องกัน

15 - Denim Jatujak Condominium Juristic Person



PM Name :	DNJJ-PM Pond Pump อาคาร B	WO No. :	39483
Asset Name :	POND PUMP 1	Location :	Building B, Floor 1, POND PUMP ROOM 1
Asset Code :	PP-TB-01	Due Date :	2024-07-25T08:52:32.977+07:00
Model :	KS200 PUMP	Tags :	Monthly
Asset Serial :	PP-TB-01		

Task List

No.	Task Name	Tag	Result			Input Detail	Comment
			N	AB	BK		
1	ตรวจสอบสภาพและทำความสะอาดตะกร้ากรอง	Monthly	<input checked="" type="checkbox"/>	<input type="checkbox"/>	<input type="checkbox"/>		
2	ตรวจสอบว่ามีร่องรอยการผุกร่อนหรือไม่และทาสี ถ้าจำเป็น	Monthly	<input checked="" type="checkbox"/>	<input type="checkbox"/>	<input type="checkbox"/>		
3	ตรวจสอบว่ามีน้ำรั่วด้านท่อส่งหรือไม่	Monthly	<input checked="" type="checkbox"/>	<input type="checkbox"/>	<input type="checkbox"/>		
4	ตรวจสอบว่ามีเสียงหรือการสั่นสะเทือนที่ผิดปกติขณะเดินเครื่องหรือไม่	Monthly	<input checked="" type="checkbox"/>	<input type="checkbox"/>	<input type="checkbox"/>		
5	ตรวจวัดกระแสไฟฟ้าของเฟส R, S, T(A)	Monthly	<input checked="" type="checkbox"/>	<input type="checkbox"/>	<input type="checkbox"/>		
6	ตรวจสอบว่ามีน้ำรั่วที่วาล์วต่างๆ และรอบชุดกรอง	Monthly	<input checked="" type="checkbox"/>	<input type="checkbox"/>	<input type="checkbox"/>		
7	ตรวจสอบสภาพและบันทึกค่าแรงดัน ที่อ่านได้ที่เกจวัดความแตกต่าง	Monthly	<input checked="" type="checkbox"/>	<input type="checkbox"/>	<input type="checkbox"/>		
8	ตรวจสอบสภาพและบันทึกค่าแรงดันหลังล้างย้อน	Monthly	<input checked="" type="checkbox"/>	<input type="checkbox"/>	<input type="checkbox"/>		

หมายเหตุ : N = Normal, AB = Abnormal, BK = Breakdown

Feedback	Suggestion
<hr/>	<hr/>
<hr/>	<hr/>
<hr/>	<hr/>

Certification of Work Completion

Check by Technician	Inspect by Senior Technician	Acknowledge By Building Manager
---------------------	------------------------------	---------------------------------

Certification of Work Completion		
Check by Technician	Inspect by Senior Technician	Acknowledge By Building Manager
<div>-----</div> <div>Name : Rathapat Udompituch , Aphirak Namwicha , Jakkit Wongkhueng , Chakeerin Waedueraman , Saharat Suwannaget , rattakul inbeaw , Keethaphat Nualklab</div> <div>Date : -----</div>	<div>-----</div> <div>Name : Priwach Tapkong - หัวหน้าช่างอาคาร</div> <div>Date : -----</div>	<div>-----</div> <div>Name : -----</div> <div>Date : -----</div>

Preventive Maintenance

การตรวจสอบการบำรุงรักษาเชิงป้องกัน

15 - Denim Jatujak Condominium Juristic Person



PM Name :	DNJJ-PM Pond Pump อาคาร B	WO No. :	39484
Asset Name :	POND PUMP 2	Location :	Building B, Floor 1, POND PUMP ROOM 1
Asset Code :	PP-TB-02	Due Date :	2024-07-25T08:52:32.977+07:00
Model :	KS200 PUMP	Tags :	Monthly
Asset Serial :	PP-TB-02		

Task List

No.	Task Name	Tag	Result			Input Detail	Comment
			N	AB	BK		
1	ตรวจสอบสภาพและทำความสะอาดตะกร้ากรอง	Monthly	<input checked="" type="checkbox"/>	<input type="checkbox"/>	<input type="checkbox"/>		
2	ตรวจสอบว่ามีร่องรอยการผุกร่อนหรือไม่และทาสี ถ้าจำเป็น	Monthly	<input checked="" type="checkbox"/>	<input type="checkbox"/>	<input type="checkbox"/>		
3	ตรวจสอบว่ามีน้ำรั่วด้านท่อส่งหรือไม่	Monthly	<input checked="" type="checkbox"/>	<input type="checkbox"/>	<input type="checkbox"/>		
4	ตรวจสอบว่ามีเสียงหรือการสั่นสะเทือนที่ผิดปกติขณะเดินเครื่องหรือไม่	Monthly	<input checked="" type="checkbox"/>	<input type="checkbox"/>	<input type="checkbox"/>		
5	ตรวจวัดกระแสไฟฟ้าของเฟส R, S, T(A)	Monthly	<input checked="" type="checkbox"/>	<input type="checkbox"/>	<input type="checkbox"/>		
6	ตรวจสอบว่ามีน้ำรั่วที่วาล์วต่างๆ และรอบชุดกรอง	Monthly	<input checked="" type="checkbox"/>	<input type="checkbox"/>	<input type="checkbox"/>		
7	ตรวจสอบสภาพและบันทึกค่าแรงดัน ที่อ่านได้ที่เกจวัดความแตกต่าง	Monthly	<input checked="" type="checkbox"/>	<input type="checkbox"/>	<input type="checkbox"/>		
8	ตรวจสอบสภาพและบันทึกค่าแรงดันหลังล้างย้อน	Monthly	<input checked="" type="checkbox"/>	<input type="checkbox"/>	<input type="checkbox"/>		

หมายเหตุ : N = Normal, AB = Abnormal, BK = Breakdown

Feedback	Suggestion
<div></div>	<div></div>
<div></div>	<div></div>
<div></div>	<div></div>

Certification of Work Completion

Check by Technician	Inspect by Senior Technician	Acknowledge By Building Manager
---------------------	------------------------------	---------------------------------

Certification of Work Completion		
Check by Technician	Inspect by Senior Technician	Acknowledge By Building Manager
<div>-----</div> <div>Name : Rathapat Udompituch , Aphirak Namwicha , Jakkit Wongkhueng , Chakeerin Waedueraman , Saharat Suwannaget , rattakul inbeaw , Keethaphat Nualklab</div> <div>Date : -----</div>	<div>-----</div> <div>Name : Priwach Tapkong - หัวหน้าช่างอาคาร</div> <div>Date : -----</div>	<div>-----</div> <div>Name : -----</div> <div>Date : -----</div>

Preventive Maintenance

การตรวจสอบการบำรุงรักษาเชิงป้องกัน

15 - Denim Jatujak Condominium Juristic Person



PM Name :	DNJJ-PM Pond Pump อาคาร B	WO No. :	39485
Asset Name :	POND PUMP 3	Location :	Building B, Floor 1, POND PUMP ROOM 2
Asset Code :	PP-TB-03	Due Date :	2024-07-25T08:52:32.977+07:00
Model :	KS200 PUMP	Tags :	Monthly
Asset Serial :	PP-TB-03		

Task List

No.	Task Name	Tag	Result			Input Detail	Comment
			N	AB	BK		
1	ตรวจสอบสภาพและทำความสะอาดตะกร้ากรอง	Monthly	<input checked="" type="checkbox"/>	<input type="checkbox"/>	<input type="checkbox"/>		
2	ตรวจสอบว่ามีร่องรอยการผุกร่อนหรือไม่และทาสี ถ้าจำเป็น	Monthly	<input checked="" type="checkbox"/>	<input type="checkbox"/>	<input type="checkbox"/>		
3	ตรวจสอบว่ามีน้ำรั่วด้านท่อส่งหรือไม่	Monthly	<input checked="" type="checkbox"/>	<input type="checkbox"/>	<input type="checkbox"/>		
4	ตรวจสอบว่ามีเสียงหรือการสั่นสะเทือนที่ผิดปกติขณะเดินเครื่องหรือไม่	Monthly	<input checked="" type="checkbox"/>	<input type="checkbox"/>	<input type="checkbox"/>		
5	ตรวจวัดกระแสไฟฟ้าของเฟส R, S, T(A)	Monthly	<input checked="" type="checkbox"/>	<input type="checkbox"/>	<input type="checkbox"/>		
6	ตรวจสอบว่ามีน้ำรั่วที่วาล์วต่างๆ และรอบชุดกรอง	Monthly	<input checked="" type="checkbox"/>	<input type="checkbox"/>	<input type="checkbox"/>		
7	ตรวจสอบสภาพและบันทึกค่าแรงดัน ที่อ่านได้ที่เกจวัดความแตกต่าง	Monthly	<input checked="" type="checkbox"/>	<input type="checkbox"/>	<input type="checkbox"/>		
8	ตรวจสอบสภาพและบันทึกค่าแรงดันหลังล้างย้อน	Monthly	<input checked="" type="checkbox"/>	<input type="checkbox"/>	<input type="checkbox"/>		

หมายเหตุ : N = Normal, AB = Abnormal, BK = Breakdown

Feedback	Suggestion
<div></div>	<div></div>
<div></div>	<div></div>
<div></div>	<div></div>

Certification of Work Completion

Check by Technician	Inspect by Senior Technician	Acknowledge By Building Manager
---------------------	------------------------------	---------------------------------

Certification of Work Completion		
Check by Technician	Inspect by Senior Technician	Acknowledge By Building Manager
<div>-----</div> <div>Name : Rathapat Udompituch , Aphirak Namwicha , Jakkit Wongkhueng , Chakeerin Waedueraman , Saharat Suwannaget , rattakul inbeaw , Keethaphat Nualklab</div> <div>Date : -----</div>	<div>-----</div> <div>Name : Priwach Tapkong - หัวหน้าช่างอาคาร</div> <div>Date : -----</div>	<div>-----</div> <div>Name : -----</div> <div>Date : -----</div>

Preventive Maintenance

การตรวจสอบการบำรุงรักษาเชิงป้องกัน

15 - Denim Jatujak Condominium Juristic Person



PM Name :	DNJJ-PM Pond Pump อาคาร B	WO No. :	39486
Asset Name :	POND PUMP 4	Location :	Building B, Floor 1, POND PUMP ROOM 2
Asset Code :	PP-TB-04	Due Date :	2024-07-25T08:52:32.977+07:00
Model :	KS200 PUMP	Tags :	Monthly
Asset Serial :	PP-TB-04		

Task List

No.	Task Name	Tag	Result			Input Detail	Comment
			N	AB	BK		
1	ตรวจสอบสภาพและทำความสะอาดตะกร้ากรอง	Monthly	<input checked="" type="checkbox"/>	<input type="checkbox"/>	<input type="checkbox"/>		
2	ตรวจสอบว่ามีร่องรอยการผุกร่อนหรือไม่และทาสี ถ้าจำเป็น	Monthly	<input checked="" type="checkbox"/>	<input type="checkbox"/>	<input type="checkbox"/>		
3	ตรวจสอบว่ามีน้ำรั่วด้านท่อส่งหรือไม่	Monthly	<input checked="" type="checkbox"/>	<input type="checkbox"/>	<input type="checkbox"/>		
4	ตรวจสอบว่ามีเสียงหรือการสั่นสะเทือนที่ผิดปกติขณะเดินเครื่องหรือไม่	Monthly	<input checked="" type="checkbox"/>	<input type="checkbox"/>	<input type="checkbox"/>		
5	ตรวจวัดกระแสไฟฟ้าของเฟส R, S, T(A)	Monthly	<input checked="" type="checkbox"/>	<input type="checkbox"/>	<input type="checkbox"/>		
6	ตรวจสอบว่ามีน้ำรั่วที่วาล์วต่างๆ และรอบชุดกรอง	Monthly	<input checked="" type="checkbox"/>	<input type="checkbox"/>	<input type="checkbox"/>		
7	ตรวจสอบสภาพและบันทึกค่าแรงดัน ที่อ่านได้ที่เกจวัดความแตกต่าง	Monthly	<input checked="" type="checkbox"/>	<input type="checkbox"/>	<input type="checkbox"/>		
8	ตรวจสอบสภาพและบันทึกค่าแรงดันหลังล้างย้อน	Monthly	<input checked="" type="checkbox"/>	<input type="checkbox"/>	<input type="checkbox"/>		

หมายเหตุ : N = Normal, AB = Abnormal, BK = Breakdown

Feedback	Suggestion
<hr/> <hr/> <hr/>	<hr/> <hr/> <hr/>

Certification of Work Completion

Check by Technician	Inspect by Senior Technician	Acknowledge By Building Manager
---------------------	------------------------------	---------------------------------

Certification of Work Completion		
Check by Technician	Inspect by Senior Technician	Acknowledge By Building Manager
<div>-----</div> <div>Name : Rathapat Udompituch , Aphirak Namwicha , Jakkit Wongkhueng , Chakeerin Waedueraman , Saharat Suwannaget , rattakul inbeaw , Keethaphat Nualklab</div> <div>Date : -----</div>	<div>-----</div> <div>Name : Priwach Tapkong - หัวหน้าช่างอาคาร</div> <div>Date : -----</div>	<div>-----</div> <div>Name : -----</div> <div>Date : -----</div>

Preventive Maintenance

การตรวจสอบการบำรุงรักษาเชิงป้องกัน

15 - Denim Jatujak Condominium Juristic Person



PM Name :	DNJJ-PM Pond Pump อาคาร B	WO No. :	39487
Asset Name :	POND PUMP 1	Location :	Building B, Floor 1, POND PUMP ROOM 1
Asset Code :	PP-TB-01	Due Date :	2024-08-25T16:20:35.171+07:00
Model :	KS200 PUMP	Tags :	Monthly
Asset Serial :	PP-TB-01		

Task List

No.	Task Name	Tag	Result			Input Detail	Comment
			N	AB	BK		
1	ตรวจสอบสภาพและทำความสะอาดตะกร้ากรอง	Monthly	<input checked="" type="checkbox"/>	<input type="checkbox"/>	<input type="checkbox"/>		
2	ตรวจสอบว่ามีร่องรอยการผุกร่อนหรือไม่และทาสี ถ้าจำเป็น	Monthly	<input checked="" type="checkbox"/>	<input type="checkbox"/>	<input type="checkbox"/>		
3	ตรวจสอบว่ามีน้ำรั่วด้านท่อส่งหรือไม่	Monthly	<input checked="" type="checkbox"/>	<input type="checkbox"/>	<input type="checkbox"/>		
4	ตรวจสอบว่ามีเสียงหรือการสั่นสะเทือนที่ผิดปกติขณะเดินเครื่องหรือไม่	Monthly	<input checked="" type="checkbox"/>	<input type="checkbox"/>	<input type="checkbox"/>		
5	ตรวจวัดกระแสไฟฟ้าของเฟส R, S, T(A)	Monthly	<input checked="" type="checkbox"/>	<input type="checkbox"/>	<input type="checkbox"/>		
6	ตรวจสอบว่ามีน้ำรั่วที่วาล์วต่างๆ และรอบชุดกรอง	Monthly	<input checked="" type="checkbox"/>	<input type="checkbox"/>	<input type="checkbox"/>		
7	ตรวจสอบสภาพและบันทึกค่าแรงดัน ที่อ่านได้ที่เกจวัดความแตกต่าง	Monthly	<input checked="" type="checkbox"/>	<input type="checkbox"/>	<input type="checkbox"/>		
8	ตรวจสอบสภาพและบันทึกค่าแรงดันหลังล้างย้อน	Monthly	<input checked="" type="checkbox"/>	<input type="checkbox"/>	<input type="checkbox"/>		

หมายเหตุ : N = Normal, AB = Abnormal, BK = Breakdown

Feedback	Suggestion
<div></div>	<div></div>
<div></div>	<div></div>
<div></div>	<div></div>

Certification of Work Completion

Check by Technician	Inspect by Senior Technician	Acknowledge By Building Manager
---------------------	------------------------------	---------------------------------

Certification of Work Completion		
Check by Technician	Inspect by Senior Technician	Acknowledge By Building Manager
<div>-----</div> <div>Name : Aphirak Namwicha , Jakkit Wongkhueng , Chakeerin Waedueraman , Saharat Suwannaget , rattakul inbeaw , Keethaphat Nualklab , Kritsada Thanyavitchayawet</div> <div>Date : -----</div>	<div>-----</div> <div>Name : Priwach Tapkong - หัวหน้าช่างอาคาร</div> <div>Date : -----</div>	<div>-----</div> <div>Name : -----</div> <div>Date : -----</div>

Preventive Maintenance

การตรวจสอบการบำรุงรักษาเชิงป้องกัน

15 - Denim Jatujak Condominium Juristic Person



PM Name :	DNJJ-PM Pond Pump อาคาร B	WO No. :	39488
Asset Name :	POND PUMP 2	Location :	Building B, Floor 1, POND PUMP ROOM 1
Asset Code :	PP-TB-02	Due Date :	2024-08-25T16:20:35.171+07:00
Model :	KS200 PUMP	Tags :	Monthly
Asset Serial :	PP-TB-02		

Task List

No.	Task Name	Tag	Result			Input Detail	Comment
			N	AB	BK		
1	ตรวจสอบสภาพและทำความสะอาดตะกร้ากรอง	Monthly	<input checked="" type="checkbox"/>	<input type="checkbox"/>	<input type="checkbox"/>		
2	ตรวจสอบว่ามีร่องรอยการผุกร่อนหรือไม่และทาสี ถ้าจำเป็น	Monthly	<input checked="" type="checkbox"/>	<input type="checkbox"/>	<input type="checkbox"/>		
3	ตรวจสอบว่ามีน้ำรั่วด้านท่อส่งหรือไม่	Monthly	<input checked="" type="checkbox"/>	<input type="checkbox"/>	<input type="checkbox"/>		
4	ตรวจสอบว่ามีเสียงหรือการสั่นสะเทือนที่ผิดปกติขณะเดินเครื่องหรือไม่	Monthly	<input checked="" type="checkbox"/>	<input type="checkbox"/>	<input type="checkbox"/>		
5	ตรวจวัดกระแสไฟฟ้าของเฟส R, S, T(A)	Monthly	<input checked="" type="checkbox"/>	<input type="checkbox"/>	<input type="checkbox"/>		
6	ตรวจสอบว่ามีน้ำรั่วที่วาล์วต่างๆ และรอบชุดกรอง	Monthly	<input checked="" type="checkbox"/>	<input type="checkbox"/>	<input type="checkbox"/>		
7	ตรวจสอบสภาพและบันทึกค่าแรงดัน ที่อ่านได้ที่เกจวัดความแตกต่าง	Monthly	<input checked="" type="checkbox"/>	<input type="checkbox"/>	<input type="checkbox"/>		
8	ตรวจสอบสภาพและบันทึกค่าแรงดันหลังล้างย้อน	Monthly	<input checked="" type="checkbox"/>	<input type="checkbox"/>	<input type="checkbox"/>		

หมายเหตุ : N = Normal, AB = Abnormal, BK = Breakdown

Feedback	Suggestion
<div></div>	<div></div>
<div></div>	<div></div>
<div></div>	<div></div>

Certification of Work Completion

Check by Technician	Inspect by Senior Technician	Acknowledge By Building Manager
---------------------	------------------------------	---------------------------------

Certification of Work Completion		
Check by Technician	Inspect by Senior Technician	Acknowledge By Building Manager
<div>-----</div> <div>Name : Aphirak Namwicha , Jakkit Wongkhueng , Chakeerin Waedueraman , Saharat Suwannaget , rattakul inbeaw , Keethaphat Nualklab , Kritsada Thanyavitchayawet</div> <div>Date : -----</div>	<div>-----</div> <div>Name : Priwach Tapkong - หัวหน้าช่างอาคาร</div> <div>Date : -----</div>	<div>-----</div> <div>Name : -----</div> <div>Date : -----</div>

Preventive Maintenance

การตรวจสอบการบำรุงรักษาเชิงป้องกัน

15 - Denim Jatujak Condominium Juristic Person



PM Name :	DNJJ-PM Pond Pump อาคาร B	WO No. :	39489
Asset Name :	POND PUMP 3	Location :	Building B, Floor 1, POND PUMP ROOM 2
Asset Code :	PP-TB-03	Due Date :	2024-08-25T16:20:35.171+07:00
Model :	KS200 PUMP	Tags :	Monthly
Asset Serial :	PP-TB-03		

Task List

No.	Task Name	Tag	Result			Input Detail	Comment
			N	AB	BK		
1	ตรวจสอบสภาพและทำความสะอาดตะกร้ากรอง	Monthly	<input checked="" type="checkbox"/>	<input type="checkbox"/>	<input type="checkbox"/>		
2	ตรวจสอบว่ามีร่องรอยการผุกร่อนหรือไม่และทาสี ถ้าจำเป็น	Monthly	<input checked="" type="checkbox"/>	<input type="checkbox"/>	<input type="checkbox"/>		
3	ตรวจสอบว่ามีน้ำรั่วด้านท่อส่งหรือไม่	Monthly	<input checked="" type="checkbox"/>	<input type="checkbox"/>	<input type="checkbox"/>		
4	ตรวจสอบว่ามีเสียงหรือการสั่นสะเทือนที่ผิดปกติขณะเดินเครื่องหรือไม่	Monthly	<input checked="" type="checkbox"/>	<input type="checkbox"/>	<input type="checkbox"/>		
5	ตรวจวัดกระแสไฟฟ้าของเฟส R, S, T(A)	Monthly	<input checked="" type="checkbox"/>	<input type="checkbox"/>	<input type="checkbox"/>		
6	ตรวจสอบว่ามีน้ำรั่วที่วาล์วต่างๆ และรอบชุดกรอง	Monthly	<input checked="" type="checkbox"/>	<input type="checkbox"/>	<input type="checkbox"/>		
7	ตรวจสอบสภาพและบันทึกค่าแรงดัน ที่อ่านได้ที่เกจวัดความแตกต่าง	Monthly	<input checked="" type="checkbox"/>	<input type="checkbox"/>	<input type="checkbox"/>		
8	ตรวจสอบสภาพและบันทึกค่าแรงดันหลังล้างย้อน	Monthly	<input checked="" type="checkbox"/>	<input type="checkbox"/>	<input type="checkbox"/>		

หมายเหตุ : N = Normal, AB = Abnormal, BK = Breakdown

Feedback	Suggestion
<div></div>	<div></div>
<div></div>	<div></div>
<div></div>	<div></div>

Certification of Work Completion

Check by Technician	Inspect by Senior Technician	Acknowledge By Building Manager
---------------------	------------------------------	---------------------------------

Certification of Work Completion		
Check by Technician	Inspect by Senior Technician	Acknowledge By Building Manager
<div>-----</div> <div>Name : Aphirak Namwicha , Jakkit Wongkhueng , Chakeerin Waedueraman , Saharat Suwannaget , rattakul inbeaw , Keethaphat Nualklab , Kritsada Thanyavitchayawet</div> <div>Date : -----</div>	<div>-----</div> <div>Name : Priwach Tapkong - หัวหน้าช่างอาคาร</div> <div>Date : -----</div>	<div>-----</div> <div>Name : -----</div> <div>Date : -----</div>

Preventive Maintenance

การตรวจสอบการบำรุงรักษาเชิงป้องกัน

15 - Denim Jatujak Condominium Juristic Person



PM Name :	DNJJ-PM Pond Pump อาคาร B	WO No. :	39490
Asset Name :	POND PUMP 4	Location :	Building B, Floor 1, POND PUMP ROOM 2
Asset Code :	PP-TB-04	Due Date :	2024-08-25T16:20:35.171+07:00
Model :	KS200 PUMP	Tags :	Monthly
Asset Serial :	PP-TB-04		

Task List

No.	Task Name	Tag	Result			Input Detail	Comment
			N	AB	BK		
1	ตรวจสอบสภาพและทำความสะอาดตะกร้ากรอง	Monthly	<input checked="" type="checkbox"/>	<input type="checkbox"/>	<input type="checkbox"/>		
2	ตรวจสอบว่ามีร่องรอยการผุกร่อนหรือไม่และทาสี ถ้าจำเป็น	Monthly	<input checked="" type="checkbox"/>	<input type="checkbox"/>	<input type="checkbox"/>		
3	ตรวจสอบว่ามีน้ำรั่วด้านท่อส่งหรือไม่	Monthly	<input checked="" type="checkbox"/>	<input type="checkbox"/>	<input type="checkbox"/>		
4	ตรวจสอบว่ามีเสียงหรือการสั่นสะเทือนที่ผิดปกติขณะเดินเครื่องหรือไม่	Monthly	<input checked="" type="checkbox"/>	<input type="checkbox"/>	<input type="checkbox"/>		
5	ตรวจวัดกระแสไฟฟ้าของเฟส R, S, T(A)	Monthly	<input checked="" type="checkbox"/>	<input type="checkbox"/>	<input type="checkbox"/>		
6	ตรวจสอบว่ามีน้ำรั่วที่วาล์วต่างๆ และรอบชุดกรอง	Monthly	<input checked="" type="checkbox"/>	<input type="checkbox"/>	<input type="checkbox"/>		
7	ตรวจสอบสภาพและบันทึกค่าแรงดัน ที่อ่านได้ที่เกจวัดความแตกต่าง	Monthly	<input checked="" type="checkbox"/>	<input type="checkbox"/>	<input type="checkbox"/>		
8	ตรวจสอบสภาพและบันทึกค่าแรงดันหลังล้างย้อน	Monthly	<input checked="" type="checkbox"/>	<input type="checkbox"/>	<input type="checkbox"/>		

หมายเหตุ : N = Normal, AB = Abnormal, BK = Breakdown

Feedback	Suggestion
<div></div>	<div></div>
<div></div>	<div></div>
<div></div>	<div></div>

Certification of Work Completion

Check by Technician	Inspect by Senior Technician	Acknowledge By Building Manager
---------------------	------------------------------	---------------------------------

Certification of Work Completion		
Check by Technician	Inspect by Senior Technician	Acknowledge By Building Manager
<div>-----</div> <div>Name : Aphirak Namwicha , Jakkit Wongkhueng , Chakeerin Waedueraman , Saharat Suwannaget , rattakul inbeaw , Keethaphat Nualklab , Kritsada Thanyavitchayawet</div> <div>Date : -----</div>	<div>-----</div> <div>Name : Priwach Tapkong - หัวหน้าช่างอาคาร</div> <div>Date : -----</div>	<div>-----</div> <div>Name : -----</div> <div>Date : -----</div>

Preventive Maintenance

การตรวจสอบการบำรุงรักษาเชิงป้องกัน

15 - Denim Jatujak Condominium Juristic Person



PM Name :	DNJJ-PM Pond Pump อาคาร B	WO No. :	39491
Asset Name :	POND PUMP 1	Location :	Building B, Floor 1, POND PUMP ROOM 1
Asset Code :	PP-TB-01	Due Date :	2024-09-25T10:18:52.612+07:00
Model :	KS200 PUMP	Tags :	Monthly
Asset Serial :	PP-TB-01		

Task List

No.	Task Name	Tag	Result			Input Detail	Comment
			N	AB	BK		
1	ตรวจสอบสภาพและทำความสะอาดตะกร้ากรอง	Monthly	<input checked="" type="checkbox"/>	<input type="checkbox"/>	<input type="checkbox"/>		
2	ตรวจสอบว่ามีร่องรอยการผุกร่อนหรือไม่และทาสี ถ้าจำเป็น	Monthly	<input checked="" type="checkbox"/>	<input type="checkbox"/>	<input type="checkbox"/>		
3	ตรวจสอบว่ามีน้ำรั่วด้านท่อส่งหรือไม่	Monthly	<input checked="" type="checkbox"/>	<input type="checkbox"/>	<input type="checkbox"/>		
4	ตรวจสอบว่ามีเสียงหรือการสั่นสะเทือนที่ผิดปกติขณะเดินเครื่องหรือไม่	Monthly	<input checked="" type="checkbox"/>	<input type="checkbox"/>	<input type="checkbox"/>		
5	ตรวจวัดกระแสไฟฟ้าของเฟส R, S, T(A)	Monthly	<input checked="" type="checkbox"/>	<input type="checkbox"/>	<input type="checkbox"/>		
6	ตรวจสอบว่ามีน้ำรั่วที่วาล์วต่างๆ และรอบชุดกรอง	Monthly	<input checked="" type="checkbox"/>	<input type="checkbox"/>	<input type="checkbox"/>		
7	ตรวจสอบสภาพและบันทึกค่าแรงดัน ที่อ่านได้ที่เกจวัดความแตกต่าง	Monthly	<input checked="" type="checkbox"/>	<input type="checkbox"/>	<input type="checkbox"/>		
8	ตรวจสอบสภาพและบันทึกค่าแรงดันหลังล้างย้อน	Monthly	<input checked="" type="checkbox"/>	<input type="checkbox"/>	<input type="checkbox"/>		

หมายเหตุ : N = Normal, AB = Abnormal, BK = Breakdown

Feedback	Suggestion
<div></div>	<div></div>
<div></div>	<div></div>
<div></div>	<div></div>

Certification of Work Completion

Check by Technician	Inspect by Senior Technician	Acknowledge By Building Manager
---------------------	------------------------------	---------------------------------

Certification of Work Completion

Check by Technician

Inspect by Senior Technician

Acknowledge By Building Manager

Name : Aphirak Namwicha , Jakkit
Wongkhueng , Chakeerin Waedueraman ,
Saharat Suwannaget , rattakul inbeaw ,
Keethaphat Nuaklab , Kritsada
Thanyavitchayawet , Mongkol Sornthong ,
Theerapat Kongsombat - ช่างอาคาร

Date : -----

Name : Priwach Tapkong - หัวหน้าช่างอาคาร

Date : -----

Name : -----

Date : -----

Preventive Maintenance

การตรวจสอบการบำรุงรักษาเชิงป้องกัน

15 - Denim Jatujak Condominium Juristic Person



PM Name :	DNJJ-PM Pond Pump อาคาร B	WO No. :	39492
Asset Name :	POND PUMP 2	Location :	Building B, Floor 1, POND PUMP ROOM 1
Asset Code :	PP-TB-02	Due Date :	2024-09-25T10:18:52.612+07:00
Model :	KS200 PUMP	Tags :	Monthly
Asset Serial :	PP-TB-02		

Task List

No.	Task Name	Tag	Result			Input Detail	Comment
			N	AB	BK		
1	ตรวจสอบสภาพและทำความสะอาดตะกร้ากรอง	Monthly	<input checked="" type="checkbox"/>	<input type="checkbox"/>	<input type="checkbox"/>		
2	ตรวจสอบว่ามีร่องรอยการผุกร่อนหรือไม่และทาสี ถ้าจำเป็น	Monthly	<input checked="" type="checkbox"/>	<input type="checkbox"/>	<input type="checkbox"/>		
3	ตรวจสอบว่ามีน้ำรั่วด้านท่อส่งหรือไม่	Monthly	<input checked="" type="checkbox"/>	<input type="checkbox"/>	<input type="checkbox"/>		
4	ตรวจสอบว่ามีเสียงหรือการสั่นสะเทือนที่ผิดปกติขณะเดินเครื่องหรือไม่	Monthly	<input checked="" type="checkbox"/>	<input type="checkbox"/>	<input type="checkbox"/>		
5	ตรวจวัดกระแสไฟฟ้าของเฟส R, S, T(A)	Monthly	<input checked="" type="checkbox"/>	<input type="checkbox"/>	<input type="checkbox"/>		
6	ตรวจสอบว่ามีน้ำรั่วที่วาล์วต่างๆ และรอบชุดกรอง	Monthly	<input checked="" type="checkbox"/>	<input type="checkbox"/>	<input type="checkbox"/>		
7	ตรวจสอบสภาพและบันทึกค่าแรงดัน ที่อ่านได้ที่เกจวัดความแตกต่าง	Monthly	<input checked="" type="checkbox"/>	<input type="checkbox"/>	<input type="checkbox"/>		
8	ตรวจสอบสภาพและบันทึกค่าแรงดันหลังล้างย้อน	Monthly	<input checked="" type="checkbox"/>	<input type="checkbox"/>	<input type="checkbox"/>		

หมายเหตุ : N = Normal, AB = Abnormal, BK = Breakdown

Feedback	Suggestion
<hr/>	<hr/>
<hr/>	<hr/>
<hr/>	<hr/>

Certification of Work Completion

Check by Technician	Inspect by Senior Technician	Acknowledge By Building Manager
---------------------	------------------------------	---------------------------------

Certification of Work Completion

Check by Technician

Inspect by Senior Technician

Acknowledge By Building Manager

Name : Aphirak Namwicha , Jakkit
Wongkhueng , Chakeerin Waedueraman ,
Saharat Suwannaget , rattakul inbeaw ,
Keethaphat Nuaklab , Kritsada
Thanyavitchayawet , Mongkol Sornthong ,
Theerapat Kongsombat - ช่างอาคาร

Date : -----

Name : Priwach Tapkong - หัวหน้าช่างอาคาร

Date : -----

Name : -----

Date : -----

Preventive Maintenance

การตรวจสอบการบำรุงรักษาเชิงป้องกัน

15 - Denim Jatujak Condominium Juristic Person



PM Name :	DNJJ-PM Pond Pump อาคาร B	WO No. :	39493
Asset Name :	POND PUMP 3	Location :	Building B, Floor 1, POND PUMP ROOM 2
Asset Code :	PP-TB-03	Due Date :	2024-09-25T10:18:52.612+07:00
Model :	KS200 PUMP	Tags :	Monthly
Asset Serial :	PP-TB-03		

Task List

No.	Task Name	Tag	Result			Input Detail	Comment
			N	AB	BK		
1	ตรวจสอบสภาพและทำความสะอาดตะกร้ากรอง	Monthly	<input checked="" type="checkbox"/>	<input type="checkbox"/>	<input type="checkbox"/>		
2	ตรวจสอบว่ามีร่องรอยการผุกร่อนหรือไม่และทาสี ถ้าจำเป็น	Monthly	<input checked="" type="checkbox"/>	<input type="checkbox"/>	<input type="checkbox"/>		
3	ตรวจสอบว่ามีน้ำรั่วด้านท่อส่งหรือไม่	Monthly	<input checked="" type="checkbox"/>	<input type="checkbox"/>	<input type="checkbox"/>		
4	ตรวจสอบว่ามีเสียงหรือการสั่นสะเทือนที่ผิดปกติขณะเดินเครื่องหรือไม่	Monthly	<input checked="" type="checkbox"/>	<input type="checkbox"/>	<input type="checkbox"/>		
5	ตรวจวัดกระแสไฟฟ้าของเฟส R, S, T(A)	Monthly	<input checked="" type="checkbox"/>	<input type="checkbox"/>	<input type="checkbox"/>		
6	ตรวจสอบว่ามีน้ำรั่วที่วาล์วต่างๆ และรอบชุดกรอง	Monthly	<input checked="" type="checkbox"/>	<input type="checkbox"/>	<input type="checkbox"/>		
7	ตรวจสอบสภาพและบันทึกค่าแรงดัน ที่อ่านได้ที่เกจวัดความแตกต่าง	Monthly	<input checked="" type="checkbox"/>	<input type="checkbox"/>	<input type="checkbox"/>		
8	ตรวจสอบสภาพและบันทึกค่าแรงดันหลังล้างย้อน	Monthly	<input checked="" type="checkbox"/>	<input type="checkbox"/>	<input type="checkbox"/>		

หมายเหตุ : N = Normal, AB = Abnormal, BK = Breakdown

Feedback	Suggestion
<hr/>	<hr/>
<hr/>	<hr/>
<hr/>	<hr/>

Certification of Work Completion

Check by Technician	Inspect by Senior Technician	Acknowledge By Building Manager
---------------------	------------------------------	---------------------------------

Certification of Work Completion

Check by Technician

Inspect by Senior Technician

Acknowledge By Building Manager

Name : Aphirak Namwicha , Jakkit
Wongkhueng , Chakeerin Waedueraman ,
Saharat Suwannaget , rattakul inbeaw ,
Keethaphat Nuaklab , Kritsada
Thanyavitchayawet , Mongkol Sornthong ,
Theerapat Kongsombat - ช่างอาคาร

Date : -----

Name : Priwach Tapkong - หัวหน้าช่างอาคาร

Date : -----

Name : -----

Date : -----

Preventive Maintenance

การตรวจสอบการบำรุงรักษาเชิงป้องกัน

15 - Denim Jatujak Condominium Juristic Person



PM Name :	DNJJ-PM Pond Pump อาคาร B	WO No. :	39494
Asset Name :	POND PUMP 4	Location :	Building B, Floor 1, POND PUMP ROOM 2
Asset Code :	PP-TB-04	Due Date :	2024-09-25T10:18:52.612+07:00
Model :	KS200 PUMP	Tags :	Monthly
Asset Serial :	PP-TB-04		

Task List

No.	Task Name	Tag	Result			Input Detail	Comment
			N	AB	BK		
1	ตรวจสอบสภาพและทำความสะอาดตะกร้ากรอง	Monthly	<input checked="" type="checkbox"/>	<input type="checkbox"/>	<input type="checkbox"/>		
2	ตรวจสอบว่ามีร่องรอยการผุกร่อนหรือไม่และทาสี ถ้าจำเป็น	Monthly	<input checked="" type="checkbox"/>	<input type="checkbox"/>	<input type="checkbox"/>		
3	ตรวจสอบว่ามีน้ำรั่วด้านท่อส่งหรือไม่	Monthly	<input checked="" type="checkbox"/>	<input type="checkbox"/>	<input type="checkbox"/>		
4	ตรวจสอบว่ามีเสียงหรือการสั่นสะเทือนที่ผิดปกติขณะเดินเครื่องหรือไม่	Monthly	<input checked="" type="checkbox"/>	<input type="checkbox"/>	<input type="checkbox"/>		
5	ตรวจวัดกระแสไฟฟ้าของเฟส R, S, T(A)	Monthly	<input checked="" type="checkbox"/>	<input type="checkbox"/>	<input type="checkbox"/>		
6	ตรวจสอบว่ามีน้ำรั่วที่วาล์วต่างๆ และรอบชุดกรอง	Monthly	<input checked="" type="checkbox"/>	<input type="checkbox"/>	<input type="checkbox"/>		
7	ตรวจสอบสภาพและบันทึกค่าแรงดัน ที่อ่านได้ที่เกจวัดความแตกต่าง	Monthly	<input checked="" type="checkbox"/>	<input type="checkbox"/>	<input type="checkbox"/>		
8	ตรวจสอบสภาพและบันทึกค่าแรงดันหลังล้างย้อน	Monthly	<input checked="" type="checkbox"/>	<input type="checkbox"/>	<input type="checkbox"/>		

หมายเหตุ : N = Normal, AB = Abnormal, BK = Breakdown

Feedback	Suggestion
<div></div>	<div></div>
<div></div>	<div></div>
<div></div>	<div></div>

Certification of Work Completion

Check by Technician	Inspect by Senior Technician	Acknowledge By Building Manager
---------------------	------------------------------	---------------------------------

Certification of Work Completion

Check by Technician

Inspect by Senior Technician

Acknowledge By Building Manager

Name : Aphirak Namwicha , Jakkit
Wongkhueng , Chakeerin Waedueraman ,
Saharat Suwannaget , rattakul inbeaw ,
Keethaphat Nuaklab , Kritsada
Thanyavitchayawet , Mongkol Sornthong ,
Theerapat Kongsombat - ช่างอาคาร

Date : -----

Name : Priwach Tapkong - หัวหน้าช่างอาคาร

Date : -----

Name : -----

Date : -----

Preventive Maintenance

การตรวจสอบการบำรุงรักษาเชิงป้องกัน

15 - Denim Jatujak Condominium Juristic Person



PM Name :	DNJJ-PM Pond Pump อาคาร B	WO No. :	39495
Asset Name :	POND PUMP 1	Location :	Building B, Floor 1, POND PUMP ROOM 1
Asset Code :	PP-TB-01	Due Date :	2024-10-25T08:02:55.419+07:00
Model :	KS200 PUMP	Tags :	Monthly
Asset Serial :	PP-TB-01		

Task List

No.	Task Name	Tag	Result			Input Detail	Comment
			N	AB	BK		
1	ตรวจสอบสภาพและทำความสะอาดตะกร้ากรอง	Monthly	<input checked="" type="checkbox"/>	<input type="checkbox"/>	<input type="checkbox"/>		
2	ตรวจสอบว่ามีร่องรอยการผุกร่อนหรือไม่และทาสี ถ้าจำเป็น	Monthly	<input checked="" type="checkbox"/>	<input type="checkbox"/>	<input type="checkbox"/>		
3	ตรวจสอบว่ามีน้ำรั่วด้านท่อส่งหรือไม่	Monthly	<input checked="" type="checkbox"/>	<input type="checkbox"/>	<input type="checkbox"/>		
4	ตรวจสอบว่ามีเสียงหรือการสั่นสะเทือนที่ผิดปกติขณะเดินเครื่องหรือไม่	Monthly	<input checked="" type="checkbox"/>	<input type="checkbox"/>	<input type="checkbox"/>		
5	ตรวจวัดกระแสไฟฟ้าของเฟส R, S, T(A)	Monthly	<input checked="" type="checkbox"/>	<input type="checkbox"/>	<input type="checkbox"/>		
6	ตรวจสอบว่ามีน้ำรั่วที่วาล์วต่างๆ และรอบชุดกรอง	Monthly	<input checked="" type="checkbox"/>	<input type="checkbox"/>	<input type="checkbox"/>		
7	ตรวจสอบสภาพและบันทึกค่าแรงดัน ที่อ่านได้ที่เกจวัดความแตกต่าง	Monthly	<input checked="" type="checkbox"/>	<input type="checkbox"/>	<input type="checkbox"/>		
8	ตรวจสอบสภาพและบันทึกค่าแรงดันหลังล้างย้อน	Monthly	<input checked="" type="checkbox"/>	<input type="checkbox"/>	<input type="checkbox"/>		

หมายเหตุ : N = Normal, AB = Abnormal, BK = Breakdown

Feedback	Suggestion
.....
.....
.....

Certification of Work Completion

Check by Technician	Inspect by Senior Technician	Acknowledge By Building Manager
---------------------	------------------------------	---------------------------------

Certification of Work Completion		
Check by Technician	Inspect by Senior Technician	Acknowledge By Building Manager
<div>-----</div> <div>Name : Jakkit Wongkhueng , Chakeerin Waedueraman , rattakul inbeaw , Kritsada Thanyavitchayawet , Mongkol Sornthong , Theerapat Kongsombat - ช่างอาคาร</div> <div>Date : -----</div>	<div>-----</div> <div>Name : Priwach Tapkong - หัวหน้าช่างอาคาร</div> <div>Date : -----</div>	<div>-----</div> <div>Name : -----</div> <div>Date : -----</div>

Preventive Maintenance

การตรวจสอบการบำรุงรักษาเชิงป้องกัน

15 - Denim Jatujak Condominium Juristic Person



PM Name :	DNJJ-PM Pond Pump อาคาร B	WO No. :	39496
Asset Name :	POND PUMP 2	Location :	Building B, Floor 1, POND PUMP ROOM 1
Asset Code :	PP-TB-02	Due Date :	2024-10-25T08:02:55.419+07:00
Model :	KS200 PUMP	Tags :	Monthly
Asset Serial :	PP-TB-02		

Task List

No.	Task Name	Tag	Result			Input Detail	Comment
			N	AB	BK		
1	ตรวจสอบสภาพและทำความสะอาดตะกร้ากรอง	Monthly	<input checked="" type="checkbox"/>	<input type="checkbox"/>	<input type="checkbox"/>		
2	ตรวจสอบว่ามีร่องรอยการผุกร่อนหรือไม่และทาสี ถ้าจำเป็น	Monthly	<input checked="" type="checkbox"/>	<input type="checkbox"/>	<input type="checkbox"/>		
3	ตรวจสอบว่ามีน้ำรั่วด้านท่อส่งหรือไม่	Monthly	<input checked="" type="checkbox"/>	<input type="checkbox"/>	<input type="checkbox"/>		
4	ตรวจสอบว่ามีเสียงหรือการสั่นสะเทือนที่ผิดปกติขณะเดินเครื่องหรือไม่	Monthly	<input checked="" type="checkbox"/>	<input type="checkbox"/>	<input type="checkbox"/>		
5	ตรวจวัดกระแสไฟฟ้าของเฟส R, S, T(A)	Monthly	<input checked="" type="checkbox"/>	<input type="checkbox"/>	<input type="checkbox"/>		
6	ตรวจสอบว่ามีน้ำรั่วที่วาล์วต่างๆ และรอบชุดกรอง	Monthly	<input checked="" type="checkbox"/>	<input type="checkbox"/>	<input type="checkbox"/>		
7	ตรวจสอบสภาพและบันทึกค่าแรงดัน ที่อ่านได้ที่เกจวัดความแตกต่าง	Monthly	<input checked="" type="checkbox"/>	<input type="checkbox"/>	<input type="checkbox"/>		
8	ตรวจสอบสภาพและบันทึกค่าแรงดันหลังล้างย้อน	Monthly	<input checked="" type="checkbox"/>	<input type="checkbox"/>	<input type="checkbox"/>		

หมายเหตุ : N = Normal, AB = Abnormal, BK = Breakdown

Feedback	Suggestion
<hr/>	<hr/>
<hr/>	<hr/>
<hr/>	<hr/>

Certification of Work Completion

Check by Technician	Inspect by Senior Technician	Acknowledge By Building Manager
---------------------	------------------------------	---------------------------------

Certification of Work Completion		
Check by Technician	Inspect by Senior Technician	Acknowledge By Building Manager
<div>-----</div> <div>Name : Jakkit Wongkhueng , Chakeerin Waedueraman , rattakul inbeaw , Kritsada Thanyavitchayawet , Mongkol Sornthong , Theerapat Kongsombat - ช่างอาคาร</div> <div>Date : -----</div>	<div>-----</div> <div>Name : Priwach Tapkong - หัวหน้าช่างอาคาร</div> <div>Date : -----</div>	<div>-----</div> <div>Name : -----</div> <div>Date : -----</div>

Preventive Maintenance

การตรวจสอบการบำรุงรักษาเชิงป้องกัน

15 - Denim Jatujak Condominium Juristic Person



PM Name :	DNJJ-PM Pond Pump อาคาร B	WO No. :	39497
Asset Name :	POND PUMP 3	Location :	Building B, Floor 1, POND PUMP ROOM 2
Asset Code :	PP-TB-03	Due Date :	2024-10-25T08:02:55.419+07:00
Model :	KS200 PUMP	Tags :	Monthly
Asset Serial :	PP-TB-03		

Task List

No.	Task Name	Tag	Result			Input Detail	Comment
			N	AB	BK		
1	ตรวจสอบสภาพและทำความสะอาดตะกร้ากรอง	Monthly	<input checked="" type="checkbox"/>	<input type="checkbox"/>	<input type="checkbox"/>		
2	ตรวจสอบว่ามีร่องรอยการผุกร่อนหรือไม่และทาสี ถ้าจำเป็น	Monthly	<input checked="" type="checkbox"/>	<input type="checkbox"/>	<input type="checkbox"/>		
3	ตรวจสอบว่ามีน้ำรั่วด้านท่อส่งหรือไม่	Monthly	<input checked="" type="checkbox"/>	<input type="checkbox"/>	<input type="checkbox"/>		
4	ตรวจสอบว่ามีเสียงหรือการสั่นสะเทือนที่ผิดปกติขณะเดินเครื่องหรือไม่	Monthly	<input checked="" type="checkbox"/>	<input type="checkbox"/>	<input type="checkbox"/>		
5	ตรวจวัดกระแสไฟฟ้าของเฟส R, S, T(A)	Monthly	<input checked="" type="checkbox"/>	<input type="checkbox"/>	<input type="checkbox"/>		
6	ตรวจสอบว่ามีน้ำรั่วที่วาล์วต่างๆ และรอบชุดกรอง	Monthly	<input checked="" type="checkbox"/>	<input type="checkbox"/>	<input type="checkbox"/>		
7	ตรวจสอบสภาพและบันทึกค่าแรงดัน ที่อ่านได้ที่เกจวัดความแตกต่าง	Monthly	<input checked="" type="checkbox"/>	<input type="checkbox"/>	<input type="checkbox"/>		
8	ตรวจสอบสภาพและบันทึกค่าแรงดันหลังล้างย้อน	Monthly	<input checked="" type="checkbox"/>	<input type="checkbox"/>	<input type="checkbox"/>		

หมายเหตุ : N = Normal, AB = Abnormal, BK = Breakdown

Feedback	Suggestion
<hr/>	<hr/>
<hr/>	<hr/>
<hr/>	<hr/>

Certification of Work Completion

Check by Technician	Inspect by Senior Technician	Acknowledge By Building Manager
---------------------	------------------------------	---------------------------------

Certification of Work Completion		
Check by Technician	Inspect by Senior Technician	Acknowledge By Building Manager
<div>-----</div> <div>Name : Jakkit Wongkhueng , Chakeerin Waedueraman , rattakul inbeaw , Kritsada Thanyavitchayawet , Mongkol Sornthong , Theerapat Kongsombat - ช่างอาคาร</div> <div>Date : -----</div>	<div>-----</div> <div>Name : Priwach Tapkong - หัวหน้าช่างอาคาร</div> <div>Date : -----</div>	<div>-----</div> <div>Name : -----</div> <div>Date : -----</div>

Preventive Maintenance

การตรวจสอบการบำรุงรักษาเชิงป้องกัน

15 - Denim Jatujak Condominium Juristic Person



PM Name :	DNJJ-PM Pond Pump อาคาร B	WO No. :	39498
Asset Name :	POND PUMP 4	Location :	Building B, Floor 1, POND PUMP ROOM 2
Asset Code :	PP-TB-04	Due Date :	2024-10-25T08:02:55.419+07:00
Model :	KS200 PUMP	Tags :	Monthly
Asset Serial :	PP-TB-04		

Task List

No.	Task Name	Tag	Result			Input Detail	Comment
			N	AB	BK		
1	ตรวจสอบสภาพและทำความสะอาดตะกร้ากรอง	Monthly	<input checked="" type="checkbox"/>	<input type="checkbox"/>	<input type="checkbox"/>		
2	ตรวจสอบว่ามีร่องรอยการผุกร่อนหรือไม่และทาสี ถ้าจำเป็น	Monthly	<input checked="" type="checkbox"/>	<input type="checkbox"/>	<input type="checkbox"/>		
3	ตรวจสอบว่ามีน้ำรั่วด้านท่อส่งหรือไม่	Monthly	<input checked="" type="checkbox"/>	<input type="checkbox"/>	<input type="checkbox"/>		
4	ตรวจสอบว่ามีเสียงหรือการสั่นสะเทือนที่ผิดปกติขณะเดินเครื่องหรือไม่	Monthly	<input checked="" type="checkbox"/>	<input type="checkbox"/>	<input type="checkbox"/>		
5	ตรวจวัดกระแสไฟฟ้าของเฟส R, S, T(A)	Monthly	<input checked="" type="checkbox"/>	<input type="checkbox"/>	<input type="checkbox"/>		
6	ตรวจสอบว่ามีน้ำรั่วที่วาล์วต่างๆ และรอบชุดกรอง	Monthly	<input checked="" type="checkbox"/>	<input type="checkbox"/>	<input type="checkbox"/>		
7	ตรวจสอบสภาพและบันทึกค่าแรงดัน ที่อ่านได้ที่เกจวัดความแตกต่าง	Monthly	<input checked="" type="checkbox"/>	<input type="checkbox"/>	<input type="checkbox"/>		
8	ตรวจสอบสภาพและบันทึกค่าแรงดันหลังล้างย้อน	Monthly	<input checked="" type="checkbox"/>	<input type="checkbox"/>	<input type="checkbox"/>		

หมายเหตุ : N = Normal, AB = Abnormal, BK = Breakdown

Feedback	Suggestion
<hr/>	<hr/>
<hr/>	<hr/>
<hr/>	<hr/>

Certification of Work Completion

Check by Technician	Inspect by Senior Technician	Acknowledge By Building Manager
---------------------	------------------------------	---------------------------------

Certification of Work Completion		
Check by Technician	Inspect by Senior Technician	Acknowledge By Building Manager
<div>-----</div> <div>Name : Jakkit Wongkhueng , Chakeerin Waedueraman , rattakul inbeaw , Kritsada Thanyavitchayawet , Mongkol Sornthong , Theerapat Kongsombat - ช่างอาคาร</div> <div>Date : -----</div>	<div>-----</div> <div>Name : Priwach Tapkong - หัวหน้าช่างอาคาร</div> <div>Date : -----</div>	<div>-----</div> <div>Name : -----</div> <div>Date : -----</div>

Preventive Maintenance

การตรวจสอบการบำรุงรักษาเชิงป้องกัน

15 - Denim Jatujak Condominium Juristic Person



PM Name :	DNJJ-PM Pond Pump อาคาร B	WO No. :	39499
Asset Name :	POND PUMP 1	Location :	Building B, Floor 1, POND PUMP ROOM 1
Asset Code :	PP-TB-01	Due Date :	2024-11-25T16:06:35.271+07:00
Model :	KS200 PUMP	Tags :	Monthly
Asset Serial :	PP-TB-01		

Task List

No.	Task Name	Tag	Result			Input Detail	Comment
			N	AB	BK		
1	ตรวจสอบสภาพและทำความสะอาดตะกร้ากรอง	Monthly	<input checked="" type="checkbox"/>	<input type="checkbox"/>	<input type="checkbox"/>		
2	ตรวจสอบว่ามีร่องรอยการผุกร่อนหรือไม่และทาสี ถ้าจำเป็น	Monthly	<input checked="" type="checkbox"/>	<input type="checkbox"/>	<input type="checkbox"/>		
3	ตรวจสอบว่ามีน้ำรั่วด้านท่อส่งหรือไม่	Monthly	<input checked="" type="checkbox"/>	<input type="checkbox"/>	<input type="checkbox"/>		
4	ตรวจสอบว่ามีเสียงหรือการสั่นสะเทือนที่ผิดปกติขณะเดินเครื่องหรือไม่	Monthly	<input checked="" type="checkbox"/>	<input type="checkbox"/>	<input type="checkbox"/>		
5	ตรวจวัดกระแสไฟฟ้าของเฟส R, S, T(A)	Monthly	<input checked="" type="checkbox"/>	<input type="checkbox"/>	<input type="checkbox"/>		
6	ตรวจสอบว่ามีน้ำรั่วที่วาล์วต่างๆ และรอบชุดกรอง	Monthly	<input checked="" type="checkbox"/>	<input type="checkbox"/>	<input type="checkbox"/>		
7	ตรวจสอบสภาพและบันทึกค่าแรงดัน ที่อ่านได้ที่เกจวัดความแตกต่าง	Monthly	<input checked="" type="checkbox"/>	<input type="checkbox"/>	<input type="checkbox"/>		
8	ตรวจสอบสภาพและบันทึกค่าแรงดันหลังล้างย้อน	Monthly	<input checked="" type="checkbox"/>	<input type="checkbox"/>	<input type="checkbox"/>		

หมายเหตุ : N = Normal, AB = Abnormal, BK = Breakdown

Feedback	Suggestion
<div></div>	<div></div>
<div></div>	<div></div>
<div></div>	<div></div>

Certification of Work Completion

Check by Technician	Inspect by Senior Technician	Acknowledge By Building Manager
---------------------	------------------------------	---------------------------------

Certification of Work Completion		
Check by Technician	Inspect by Senior Technician	Acknowledge By Building Manager
<div>-----</div> <div>Name : Aphirak Namwicha , Jakkit Wongkhueng , Chakeerin Waedueraman , Saharat Suwannaget , rattakul inbeaw , Keethaphat Nualklab , Kritsada Thanyavitchayawet , Mongkol Sornthong , Theerapat Kongsombat - ช่างอาคาร</div> <div>Date : -----</div>	<div>-----</div> <div>Name : Priwach Tapkong - หัวหน้าช่างอาคาร</div> <div>Date : -----</div>	<div>-----</div> <div>Name : -----</div> <div>Date : -----</div>

Preventive Maintenance

การตรวจสอบการบำรุงรักษาเชิงป้องกัน

15 - Denim Jatujak Condominium Juristic Person



PM Name :	DNJJ-PM Pond Pump อาคาร B	WO No. :	39500
Asset Name :	POND PUMP 2	Location :	Building B, Floor 1, POND PUMP ROOM 1
Asset Code :	PP-TB-02	Due Date :	2024-11-25T16:06:35.271+07:00
Model :	KS200 PUMP	Tags :	Monthly
Asset Serial :	PP-TB-02		

Task List

No.	Task Name	Tag	Result			Input Detail	Comment
			N	AB	BK		
1	ตรวจสอบสภาพและทำความสะอาดตะกร้ากรอง	Monthly	<input checked="" type="checkbox"/>	<input type="checkbox"/>	<input type="checkbox"/>		
2	ตรวจสอบว่ามีร่องรอยการผุกร่อนหรือไม่และทาสี ถ้าจำเป็น	Monthly	<input checked="" type="checkbox"/>	<input type="checkbox"/>	<input type="checkbox"/>		
3	ตรวจสอบว่ามีน้ำรั่วด้านท่อส่งหรือไม่	Monthly	<input checked="" type="checkbox"/>	<input type="checkbox"/>	<input type="checkbox"/>		
4	ตรวจสอบว่ามีเสียงหรือการสั่นสะเทือนที่ผิดปกติขณะเดินเครื่องหรือไม่	Monthly	<input checked="" type="checkbox"/>	<input type="checkbox"/>	<input type="checkbox"/>		
5	ตรวจวัดกระแสไฟฟ้าของเฟส R, S, T(A)	Monthly	<input checked="" type="checkbox"/>	<input type="checkbox"/>	<input type="checkbox"/>		
6	ตรวจสอบว่ามีน้ำรั่วที่วาล์วต่างๆ และรอบชุดกรอง	Monthly	<input checked="" type="checkbox"/>	<input type="checkbox"/>	<input type="checkbox"/>		
7	ตรวจสอบสภาพและบันทึกค่าแรงดัน ที่อ่านได้ที่เกจวัดความแตกต่าง	Monthly	<input checked="" type="checkbox"/>	<input type="checkbox"/>	<input type="checkbox"/>		
8	ตรวจสอบสภาพและบันทึกค่าแรงดันหลังล้างย้อน	Monthly	<input checked="" type="checkbox"/>	<input type="checkbox"/>	<input type="checkbox"/>		

หมายเหตุ : N = Normal, AB = Abnormal, BK = Breakdown

Feedback	Suggestion
<hr/>	<hr/>
<hr/>	<hr/>
<hr/>	<hr/>

Certification of Work Completion

Check by Technician	Inspect by Senior Technician	Acknowledge By Building Manager
---------------------	------------------------------	---------------------------------

Certification of Work Completion		
Check by Technician	Inspect by Senior Technician	Acknowledge By Building Manager
<div>-----</div> <div>Name : Aphirak Namwicha , Jakkit Wongkhueng , Chakeerin Waedueraman , Saharat Suwannaget , rattakul inbeaw , Keethaphat Nualklab , Kritsada Thanyavitchayawet , Mongkol Sornthong , Theerapat Kongsombat - ช่างอาคาร</div> <div>Date : -----</div>	<div>-----</div> <div>Name : Priwach Tapkong - หัวหน้าช่างอาคาร</div> <div>Date : -----</div>	<div>-----</div> <div>Name : -----</div> <div>Date : -----</div>

Preventive Maintenance

การตรวจสอบการบำรุงรักษาเชิงป้องกัน

15 - Denim Jatujak Condominium Juristic Person



PM Name :	DNJJ-PM Pond Pump อาคาร B	WO No. :	39501
Asset Name :	POND PUMP 3	Location :	Building B, Floor 1, POND PUMP ROOM 2
Asset Code :	PP-TB-03	Due Date :	2024-11-25T16:06:35.271+07:00
Model :	KS200 PUMP	Tags :	Monthly
Asset Serial :	PP-TB-03		

Task List

No.	Task Name	Tag	Result			Input Detail	Comment
			N	AB	BK		
1	ตรวจสอบสภาพและทำความสะอาดตะกร้ากรอง	Monthly	<input checked="" type="checkbox"/>	<input type="checkbox"/>	<input type="checkbox"/>		
2	ตรวจสอบว่ามีร่องรอยการผุกร่อนหรือไม่และทาสี ถ้าจำเป็น	Monthly	<input checked="" type="checkbox"/>	<input type="checkbox"/>	<input type="checkbox"/>		
3	ตรวจสอบว่ามีน้ำรั่วด้านท่อส่งหรือไม่	Monthly	<input checked="" type="checkbox"/>	<input type="checkbox"/>	<input type="checkbox"/>		
4	ตรวจสอบว่ามีเสียงหรือการสั่นสะเทือนที่ผิดปกติขณะเดินเครื่องหรือไม่	Monthly	<input checked="" type="checkbox"/>	<input type="checkbox"/>	<input type="checkbox"/>		
5	ตรวจวัดกระแสไฟฟ้าของเฟส R, S, T(A)	Monthly	<input checked="" type="checkbox"/>	<input type="checkbox"/>	<input type="checkbox"/>		
6	ตรวจสอบว่ามีน้ำรั่วที่วาล์วต่างๆ และรอบชุดกรอง	Monthly	<input checked="" type="checkbox"/>	<input type="checkbox"/>	<input type="checkbox"/>		
7	ตรวจสอบสภาพและบันทึกค่าแรงดัน ที่อ่านได้ที่เกจวัดความแตกต่าง	Monthly	<input checked="" type="checkbox"/>	<input type="checkbox"/>	<input type="checkbox"/>		
8	ตรวจสอบสภาพและบันทึกค่าแรงดันหลังล้างย้อน	Monthly	<input checked="" type="checkbox"/>	<input type="checkbox"/>	<input type="checkbox"/>		

หมายเหตุ : N = Normal, AB = Abnormal, BK = Breakdown

Feedback	Suggestion
<hr/>	<hr/>
<hr/>	<hr/>
<hr/>	<hr/>

Certification of Work Completion

Check by Technician	Inspect by Senior Technician	Acknowledge By Building Manager
---------------------	------------------------------	---------------------------------

Certification of Work Completion		
Check by Technician	Inspect by Senior Technician	Acknowledge By Building Manager
<div>-----</div> <div>Name : Aphirak Namwicha , Jakkit Wongkhueng , Chakeerin Waedueraman , Saharat Suwannaget , rattakul inbeaw , Keethaphat Nualklab , Kritsada Thanyavitchayawet , Mongkol Sornthong , Theerapat Kongsombat - ช่างอาคาร</div> <div>Date : -----</div>	<div>-----</div> <div>Name : Priwach Tapkong - หัวหน้าช่างอาคาร</div> <div>Date : -----</div>	<div>-----</div> <div>Name : -----</div> <div>Date : -----</div>

Preventive Maintenance

การตรวจสอบการบำรุงรักษาเชิงป้องกัน

15 - Denim Jatujak Condominium Juristic Person



PM Name :	DNJJ-PM Pond Pump อาคาร B	WO No. :	39502
Asset Name :	POND PUMP 4	Location :	Building B, Floor 1, POND PUMP ROOM 2
Asset Code :	PP-TB-04	Due Date :	2024-11-25T16:06:35.271+07:00
Model :	KS200 PUMP	Tags :	Monthly
Asset Serial :	PP-TB-04		

Task List

No.	Task Name	Tag	Result			Input Detail	Comment
			N	AB	BK		
1	ตรวจสอบสภาพและทำความสะอาดตะกร้ากรอง	Monthly	<input checked="" type="checkbox"/>	<input type="checkbox"/>	<input type="checkbox"/>		
2	ตรวจสอบว่ามีร่องรอยการผุกร่อนหรือไม่และทาสี ถ้าจำเป็น	Monthly	<input checked="" type="checkbox"/>	<input type="checkbox"/>	<input type="checkbox"/>		
3	ตรวจสอบว่ามีน้ำรั่วด้านท่อส่งหรือไม่	Monthly	<input checked="" type="checkbox"/>	<input type="checkbox"/>	<input type="checkbox"/>		
4	ตรวจสอบว่ามีเสียงหรือการสั่นสะเทือนที่ผิดปกติขณะเดินเครื่องหรือไม่	Monthly	<input checked="" type="checkbox"/>	<input type="checkbox"/>	<input type="checkbox"/>		
5	ตรวจวัดกระแสไฟฟ้าของเฟส R, S, T(A)	Monthly	<input checked="" type="checkbox"/>	<input type="checkbox"/>	<input type="checkbox"/>		
6	ตรวจสอบว่ามีน้ำรั่วที่วาล์วต่างๆ และรอบชุดกรอง	Monthly	<input checked="" type="checkbox"/>	<input type="checkbox"/>	<input type="checkbox"/>		
7	ตรวจสอบสภาพและบันทึกค่าแรงดัน ที่อ่านได้ที่เกจวัดความแตกต่าง	Monthly	<input checked="" type="checkbox"/>	<input type="checkbox"/>	<input type="checkbox"/>		
8	ตรวจสอบสภาพและบันทึกค่าแรงดันหลังล้างย้อน	Monthly	<input checked="" type="checkbox"/>	<input type="checkbox"/>	<input type="checkbox"/>		

หมายเหตุ : N = Normal, AB = Abnormal, BK = Breakdown

Feedback	Suggestion
<hr/> <hr/> <hr/>	<hr/> <hr/> <hr/>

Certification of Work Completion

Check by Technician	Inspect by Senior Technician	Acknowledge By Building Manager
---------------------	------------------------------	---------------------------------

Certification of Work Completion

Check by Technician

Inspect by Senior Technician

Acknowledge By Building Manager

Name : Aphirak Namwicha , Jakkit
Wongkhueng , Chakeerin Waedueraman ,
Saharat Suwannaget , rattakul inbeaw ,
Keethaphat Nuaklab , Kritsada
Thanyavitchayawet , Mongkol Sornthong ,
Theerapat Kongsombat - ช่างอาคาร

Date : -----

Name : Priwach Tapkong - หัวหน้าช่างอาคาร

Date : -----

Name : -----

Date : -----

Preventive Maintenance

การตรวจสอบการบำรุงรักษาเชิงป้องกัน

15 - Denim Jatujak Condominium Juristic Person



PM Name :	DNJJ-PM Pond Pump อาคาร B	WO No. :	39503
Asset Name :	POND PUMP 1	Location :	Building B, Floor 1, POND PUMP ROOM 1
Asset Code :	PP-TB-01	Due Date :	2024-12-25T08:28:20.622+07:00
Model :	KS200 PUMP	Tags :	Monthly , Biannually , Annually
Asset Serial :	PP-TB-01		

Task List

No.	Task Name	Tag	Result			Input Detail	Comment
			N	AB	BK		
1	ตรวจสอบสภาพและทำความสะอาดตะกร้ากรอง	Monthly	<input checked="" type="checkbox"/>	<input type="checkbox"/>	<input type="checkbox"/>		
2	ตรวจสอบว่ามีร่องรอยการผุกร่อนหรือไม่และทาสี ถ้าจำเป็น	Monthly	<input checked="" type="checkbox"/>	<input type="checkbox"/>	<input type="checkbox"/>		
3	ตรวจสอบสภาพและชั้นน็อตที่จุดเชื่อมต่อทางไฟฟ้าต่างๆ และเป่าฝุ่นทำความสะอาด	Biannually	<input checked="" type="checkbox"/>	<input type="checkbox"/>	<input type="checkbox"/>		
4	ตรวจสอบสภาพและชั้นน็อตต่างๆ ของรางเลื่อน, ฐานยึดและเครื่องสูบน้ำ	Biannually	<input checked="" type="checkbox"/>	<input type="checkbox"/>	<input type="checkbox"/>		
5	ตรวจสอบว่ามีน้ำรั่วด้านท่อส่งหรือไม่	Monthly	<input checked="" type="checkbox"/>	<input type="checkbox"/>	<input type="checkbox"/>		
6	ตรวจสอบว่ามีเสียงหรือการสั่นสะเทือนที่ผิดปกติขณะเดินเครื่องหรือไม่	Monthly	<input checked="" type="checkbox"/>	<input type="checkbox"/>	<input type="checkbox"/>		
7	ตรวจวัดกระแสไฟฟ้าของเฟส R, S, T(A)	Monthly	<input checked="" type="checkbox"/>	<input type="checkbox"/>	<input type="checkbox"/>		
8	ทำความสะอาดบริเวณโดยรอบ	Biannually	<input checked="" type="checkbox"/>	<input type="checkbox"/>	<input type="checkbox"/>		
9	ตรวจสอบว่ามีน้ำรั่วที่วาล์วต่างๆ และรอบชุดกรอง	Monthly	<input checked="" type="checkbox"/>	<input type="checkbox"/>	<input type="checkbox"/>		
10	ตรวจสอบสภาพและบันทึกค่าแรงดัน ที่อ่านได้ที่เกจวัดความแตกต่าง	Monthly	<input checked="" type="checkbox"/>	<input type="checkbox"/>	<input type="checkbox"/>		
11	ตรวจสอบสภาพและบันทึกค่าแรงดันหลังล้างย้อน	Monthly	<input checked="" type="checkbox"/>	<input type="checkbox"/>	<input type="checkbox"/>		
12	เปลี่ยนตัวกรองเมื่อหมดสภาพการกรอง	Annually	<input checked="" type="checkbox"/>	<input type="checkbox"/>	<input type="checkbox"/>		

หมายเหตุ : N = Normal, AB = Abnormal, BK = Breakdown

Feedback	Suggestion
<hr/>	<hr/>
<hr/>	<hr/>
<hr/>	<hr/>

Certification of Work Completion

Certification of Work Completion		
Check by Technician	Inspect by Senior Technician	Acknowledge By Building Manager
<div>----- Name : Aphirak Namwicha , Chakeerin Waedueraman , rattakul inbeaw , Keethaphat Nuaklab , Kritsada Thanyavitchayawet , Mongkol Sornthong , Theerapat Kongsombat - ช่างอาคาร Date : -----</div>	<div>----- Name : Priwach Tapkong - หัวหน้าช่างอาคาร Date : -----</div>	<div>----- Name : ----- Date : -----</div>

Preventive Maintenance

การตรวจสอบการบำรุงรักษาเชิงป้องกัน

15 - Denim Jatujak Condominium Juristic Person



PM Name :	DNJJ-PM Pond Pump อาคาร B	WO No. :	39504
Asset Name :	POND PUMP 2	Location :	Building B, Floor 1, POND PUMP ROOM 1
Asset Code :	PP-TB-02	Due Date :	2024-12-25T08:28:20.622+07:00
Model :	KS200 PUMP	Tags :	Monthly , Biannually , Annually
Asset Serial :	PP-TB-02		

Task List

No.	Task Name	Tag	Result			Input Detail	Comment
			N	AB	BK		
1	ตรวจสอบสภาพและทำความสะอาดตะกร้ากรอง	Monthly	<input checked="" type="checkbox"/>	<input type="checkbox"/>	<input type="checkbox"/>		
2	ตรวจสอบว่ามีร่องรอยการผุกร่อนหรือไม่และทาสี ถ้าจำเป็น	Monthly	<input checked="" type="checkbox"/>	<input type="checkbox"/>	<input type="checkbox"/>		
3	ตรวจสอบสภาพและชั้นน็อตที่จุดเชื่อมต่อทางไฟฟ้าต่างๆ และเป่าฝุ่นทำความสะอาด	Biannually	<input checked="" type="checkbox"/>	<input type="checkbox"/>	<input type="checkbox"/>		
4	ตรวจสอบสภาพและชั้นน็อตต่างๆ ของรางเลื่อน, ฐานยึดและเครื่องสูบน้ำ	Biannually	<input checked="" type="checkbox"/>	<input type="checkbox"/>	<input type="checkbox"/>		
5	ตรวจสอบว่ามีน้ำรั่วด้านท่อส่งหรือไม่	Monthly	<input checked="" type="checkbox"/>	<input type="checkbox"/>	<input type="checkbox"/>		
6	ตรวจสอบว่ามีเสียงหรือการสั่นสะเทือนที่ผิดปกติขณะเดินเครื่องหรือไม่	Monthly	<input checked="" type="checkbox"/>	<input type="checkbox"/>	<input type="checkbox"/>		
7	ตรวจวัดกระแสไฟฟ้าของเฟส R, S, T(A)	Monthly	<input checked="" type="checkbox"/>	<input type="checkbox"/>	<input type="checkbox"/>		
8	ทำความสะอาดบริเวณโดยรอบ	Biannually	<input checked="" type="checkbox"/>	<input type="checkbox"/>	<input type="checkbox"/>		
9	ตรวจสอบว่ามีน้ำรั่วที่วาล์วต่างๆ และรอบชุดกรอง	Monthly	<input checked="" type="checkbox"/>	<input type="checkbox"/>	<input type="checkbox"/>		
10	ตรวจสอบสภาพและบันทึกค่าแรงดัน ที่อ่านได้ที่เกจวัดความแตกต่าง	Monthly	<input checked="" type="checkbox"/>	<input type="checkbox"/>	<input type="checkbox"/>		
11	ตรวจสอบสภาพและบันทึกค่าแรงดันหลังล้างย้อน	Monthly	<input checked="" type="checkbox"/>	<input type="checkbox"/>	<input type="checkbox"/>		
12	เปลี่ยนตัวกรองเมื่อหมดสภาพการกรอง	Annually	<input checked="" type="checkbox"/>	<input type="checkbox"/>	<input type="checkbox"/>		

หมายเหตุ : N = Normal, AB = Abnormal, BK = Breakdown

Feedback	Suggestion
.....
.....
.....

Certification of Work Completion

Certification of Work Completion		
Check by Technician	Inspect by Senior Technician	Acknowledge By Building Manager
<div>-----</div> <div>Name : Aphirak Namwicha , Chakeerin Waedueraman , rattakul inbeaw , Keethaphat Nuaklab , Kritsada Thanyavitchayawet , Mongkol Sornthong , Theerapat Kongsombat - ช่างอาคาร</div> <div>Date : -----</div>	<div>-----</div> <div>Name : Priwach Tapkong - หัวหน้าช่างอาคาร</div> <div>Date : -----</div>	<div>-----</div> <div>Name : -----</div> <div>Date : -----</div>

Preventive Maintenance

การตรวจสอบการบำรุงรักษาเชิงป้องกัน

15 - Denim Jatujak Condominium Juristic Person



PM Name :	DNJJ-PM Pond Pump อาคาร B	WO No. :	39505
Asset Name :	POND PUMP 3	Location :	Building B, Floor 1, POND PUMP ROOM 2
Asset Code :	PP-TB-03	Due Date :	2024-12-25T08:28:20.622+07:00
Model :	KS200 PUMP	Tags :	Monthly , Biannually , Annually
Asset Serial :	PP-TB-03		

Task List

No.	Task Name	Tag	Result			Input Detail	Comment
			N	AB	BK		
1	ตรวจสอบสภาพและทำความสะอาดตะกร้ากรอง	Monthly	<input checked="" type="checkbox"/>	<input type="checkbox"/>	<input type="checkbox"/>		
2	ตรวจสอบว่ามีร่องรอยการผุกร่อนหรือไม่และทาสี ถ้าจำเป็น	Monthly	<input checked="" type="checkbox"/>	<input type="checkbox"/>	<input type="checkbox"/>		
3	ตรวจสอบสภาพและชั้นน็อตที่จุดเชื่อมต่อทางไฟฟ้าต่างๆ และเป่าฝุ่นทำความสะอาด	Biannually	<input checked="" type="checkbox"/>	<input type="checkbox"/>	<input type="checkbox"/>		
4	ตรวจสอบสภาพและชั้นน็อตต่างๆ ของรางเลื่อน, ฐานยึดและเครื่องสูบน้ำ	Biannually	<input checked="" type="checkbox"/>	<input type="checkbox"/>	<input type="checkbox"/>		
5	ตรวจสอบว่ามีน้ำรั่วด้านท่อส่งหรือไม่	Monthly	<input checked="" type="checkbox"/>	<input type="checkbox"/>	<input type="checkbox"/>		
6	ตรวจสอบว่ามีเสียงหรือการสั่นสะเทือนที่ผิดปกติขณะเดินเครื่องหรือไม่	Monthly	<input checked="" type="checkbox"/>	<input type="checkbox"/>	<input type="checkbox"/>		
7	ตรวจวัดกระแสไฟฟ้าของเฟส R, S, T(A)	Monthly	<input checked="" type="checkbox"/>	<input type="checkbox"/>	<input type="checkbox"/>		
8	ทำความสะอาดบริเวณโดยรอบ	Biannually	<input checked="" type="checkbox"/>	<input type="checkbox"/>	<input type="checkbox"/>		
9	ตรวจสอบว่ามีน้ำรั่วที่วาล์วต่างๆ และรอบชุดกรอง	Monthly	<input checked="" type="checkbox"/>	<input type="checkbox"/>	<input type="checkbox"/>		
10	ตรวจสอบสภาพและบันทึกค่าแรงดัน ที่อ่านได้ที่เกจวัดความแตกต่าง	Monthly	<input checked="" type="checkbox"/>	<input type="checkbox"/>	<input type="checkbox"/>		
11	ตรวจสอบสภาพและบันทึกค่าแรงดันหลังล้างย้อน	Monthly	<input checked="" type="checkbox"/>	<input type="checkbox"/>	<input type="checkbox"/>		
12	เปลี่ยนตัวกรองเมื่อหมดสภาพการกรอง	Annually	<input checked="" type="checkbox"/>	<input type="checkbox"/>	<input type="checkbox"/>		

หมายเหตุ : N = Normal, AB = Abnormal, BK = Breakdown

Feedback	Suggestion
.....
.....
.....

Certification of Work Completion

Certification of Work Completion		
Check by Technician	Inspect by Senior Technician	Acknowledge By Building Manager
<div>----- Name : Aphirak Namwicha , Chakeerin Waedueraman , rattakul inbeaw , Keethaphat Nuaklab , Kritsada Thanyavitchayawet , Mongkol Sornthong , Theerapat Kongsombat - ช่างอาคาร Date : -----</div>	<div>----- Name : Priwach Tapkong - หัวหน้าช่างอาคาร Date : -----</div>	<div>----- Name : ----- Date : -----</div>

Preventive Maintenance

การตรวจสอบการบำรุงรักษาเชิงป้องกัน

15 - Denim Jatujak Condominium Juristic Person



PM Name :	DNJJ-PM Pond Pump อาคาร B	WO No. :	39506
Asset Name :	POND PUMP 4	Location :	Building B, Floor 1, POND PUMP ROOM 2
Asset Code :	PP-TB-04	Due Date :	2024-12-25T08:28:20.622+07:00
Model :	KS200 PUMP	Tags :	Monthly , Biannually , Annually
Asset Serial :	PP-TB-04		

Task List

No.	Task Name	Tag	Result			Input Detail	Comment
			N	AB	BK		
1	ตรวจสอบสภาพและทำความสะอาดตะกร้ากรอง	Monthly	<input checked="" type="checkbox"/>	<input type="checkbox"/>	<input type="checkbox"/>		
2	ตรวจสอบว่ามีร่องรอยการผุกร่อนหรือไม่และทาสี ถ้าจำเป็น	Monthly	<input checked="" type="checkbox"/>	<input type="checkbox"/>	<input type="checkbox"/>		
3	ตรวจสอบสภาพและชั้นน็อตที่จุดเชื่อมต่อทางไฟฟ้าต่างๆ และเป่าฝุ่นทำความสะอาด	Biannually	<input checked="" type="checkbox"/>	<input type="checkbox"/>	<input type="checkbox"/>		
4	ตรวจสอบสภาพและชั้นน็อตต่างๆ ของรางเลื่อน, ฐานยึดและเครื่องสูบน้ำ	Biannually	<input checked="" type="checkbox"/>	<input type="checkbox"/>	<input type="checkbox"/>		
5	ตรวจสอบว่ามีน้ำรั่วด้านท่อส่งหรือไม่	Monthly	<input checked="" type="checkbox"/>	<input type="checkbox"/>	<input type="checkbox"/>		
6	ตรวจสอบว่ามีเสียงหรือการสั่นสะเทือนที่ผิดปกติขณะเดินเครื่องหรือไม่	Monthly	<input checked="" type="checkbox"/>	<input type="checkbox"/>	<input type="checkbox"/>		
7	ตรวจวัดกระแสไฟฟ้าของเฟส R, S, T(A)	Monthly	<input checked="" type="checkbox"/>	<input type="checkbox"/>	<input type="checkbox"/>		
8	ทำความสะอาดบริเวณโดยรอบ	Biannually	<input checked="" type="checkbox"/>	<input type="checkbox"/>	<input type="checkbox"/>		
9	ตรวจสอบว่ามีน้ำรั่วที่วาล์วต่างๆ และรอบชุดกรอง	Monthly	<input checked="" type="checkbox"/>	<input type="checkbox"/>	<input type="checkbox"/>		
10	ตรวจสอบสภาพและบันทึกค่าแรงดัน ที่อ่านได้ที่เกจวัดความแตกต่าง	Monthly	<input checked="" type="checkbox"/>	<input type="checkbox"/>	<input type="checkbox"/>		
11	ตรวจสอบสภาพและบันทึกค่าแรงดันหลังล้างย้อน	Monthly	<input checked="" type="checkbox"/>	<input type="checkbox"/>	<input type="checkbox"/>		
12	เปลี่ยนตัวกรองเมื่อหมดสภาพการกรอง	Annually	<input checked="" type="checkbox"/>	<input type="checkbox"/>	<input type="checkbox"/>		

หมายเหตุ : N = Normal, AB = Abnormal, BK = Breakdown

Feedback	Suggestion
.....
.....
.....

Certification of Work Completion

Certification of Work Completion		
Check by Technician	Inspect by Senior Technician	Acknowledge By Building Manager
<div>----- Name : Aphirak Namwicha , Chakeerin Waedueraman , rattakul inbeaw , Keethaphat Nuaklab , Kritsada Thanyavitchayawet , Mongkol Sornthong , Theerapat Kongsombat - ช่างอาคาร Date : -----</div>	<div>----- Name : Priwach Tapkong - หัวหน้าช่างอาคาร Date : -----</div>	<div>----- Name : ----- Date : -----</div>

ภาคผนวก ง-8

เอกสารตรวจสอบระบบไฟฟ้าของโครงการ

Preventive Maintenance

การตรวจสอบการบำรุงรักษาเชิงป้องกัน

15 - Denim Jatujak Condominium Juristic Person



PM Name :	DNJJ-PM Main Distribution Board อาคาร A	WO No. :	81135
Asset Name :	Main Distribution Board No.1	Location :	Building A, Floor 1, MDB ROOM TA FL.G
Asset Code :	MDB -TA-01	Due Date :	2024-07-17T12:56:12.170+07:00
Model :	SIEMENS 3WT8161-8AA03-5AA2	Tags :	Monthly
Asset Serial :	MDB -TA-01		

Task List

No.	Task Name	Tag	Result			Input Detail	Comment
			N	AB	BK		
1	ตรวจสอบสภาพทั่วไป	Monthly	<input checked="" type="checkbox"/>	<input type="checkbox"/>	<input type="checkbox"/>		
2	ตรวจสอบความผิดปกติของเสียงและกลิ่น	Monthly	<input checked="" type="checkbox"/>	<input type="checkbox"/>	<input type="checkbox"/>		
3	ตรวจสอบสภาพของอุปกรณ์ตัดตอนชุดประธาน(Main CB) ด้วยสายตา	Monthly	<input checked="" type="checkbox"/>	<input type="checkbox"/>	<input type="checkbox"/>		
4	ตรวจสอบสภาพและค่าที่อ่านได้จากเครื่องวัดแรงดัน กระแส กิโลวัตต์และค่าเพาเวอร์แฟคเตอร์	Monthly	<input checked="" type="checkbox"/>	<input type="checkbox"/>	<input type="checkbox"/>		
5	ตรวจสอบและเปลี่ยน หลอดไฟแสดงสถานะต่างๆ(ถ้าจำเป็น)	Monthly	<input checked="" type="checkbox"/>	<input type="checkbox"/>	<input type="checkbox"/>		
6	ตรวจสอบและทำความสะอาดห้อง MDB	Monthly	<input checked="" type="checkbox"/>	<input type="checkbox"/>	<input type="checkbox"/>		

หมายเหตุ : N = Normal, AB = Abnormal, BK = Breakdown

Feedback	Suggestion
.....
.....
.....

Certification of Work Completion

Check by Technician	Inspect by Senior Technician	Acknowledge By Building Manager
..... Name : Aphirak Namwicha , Chakeerin Waedueraman , Patipan Yathathet Date : Name : Priwach Tapkong - หัวหน้าช่างอาคาร Date : Name : Date :

Preventive Maintenance

การตรวจสอบการบำรุงรักษาเชิงป้องกัน

15 - Denim Jatujak Condominium Juristic Person



PM Name :	DNJJ-PM Main Distribution Board อาคาร A	WO No. :	81136
Asset Name :	Main Distribution Board No.2	Location :	Building A, Floor 1, MDB ROOM TA FL.G
Asset Code :	MDB -TA-02	Due Date :	2024-07-17T12:56:12.170+07:00
Model :	SIEMENS 3WT8161-8AA03-5AA2	Tags :	Monthly
Asset Serial :	MDB -TA-02		

Task List

No.	Task Name	Tag	Result			Input Detail	Comment
			N	AB	BK		
1	ตรวจสอบสภาพทั่วไป	Monthly	<input checked="" type="checkbox"/>	<input type="checkbox"/>	<input type="checkbox"/>		
2	ตรวจสอบความผิดปกติของเสียงและกลิ่น	Monthly	<input checked="" type="checkbox"/>	<input type="checkbox"/>	<input type="checkbox"/>		
3	ตรวจสอบสภาพของอุปกรณ์ตัดตอนชุดประธาน(Main CB) ด้วยสายตา	Monthly	<input checked="" type="checkbox"/>	<input type="checkbox"/>	<input type="checkbox"/>		
4	ตรวจสอบสภาพและค่าที่อ่านได้จากเครื่องวัดแรงดัน กระแส กิโลวัตต์และค่าเพาเวอร์แฟคเตอร์	Monthly	<input checked="" type="checkbox"/>	<input type="checkbox"/>	<input type="checkbox"/>		
5	ตรวจสอบและเปลี่ยน หลอดไฟแสดงสถานะต่างๆ(ถ้าจำเป็น)	Monthly	<input checked="" type="checkbox"/>	<input type="checkbox"/>	<input type="checkbox"/>		
6	ตรวจสอบและทำความสะอาดห้อง MDB	Monthly	<input checked="" type="checkbox"/>	<input type="checkbox"/>	<input type="checkbox"/>		

หมายเหตุ : N = Normal, AB = Abnormal, BK = Breakdown

Feedback	Suggestion
.....
.....
.....

Certification of Work Completion

Check by Technician	Inspect by Senior Technician	Acknowledge By Building Manager
Name : Aphirak Namwicha , Chakeerin Waedueraman , Patipan Yathathet Date :	Name : Priwach Tapkong - หัวหน้าช่างอาคาร Date :	Name : Date :

Preventive Maintenance

การตรวจสอบการบำรุงรักษาเชิงป้องกัน

15 - Denim Jatujak Condominium Juristic Person



PM Name :	DNJJ-PM Main Distribution Board อาคาร A	WO No. :	81137
Asset Name :	Main Distribution Board No.1	Location :	Building A, Floor 1, MDB ROOM TA FL.G
Asset Code :	MDB -TA-01	Due Date :	2024-08-17T08:09:02.578+07:00
Model :	SIEMENS 3WT8161-8AA03-5AA2	Tags :	Monthly
Asset Serial :	MDB -TA-01		

Task List

No.	Task Name	Tag	Result			Input Detail	Comment
			N	AB	BK		
1	ตรวจสอบสภาพทั่วไป	Monthly	<input checked="" type="checkbox"/>	<input type="checkbox"/>	<input type="checkbox"/>		
2	ตรวจสอบความผิดปกติของเสียงและกลิ่น	Monthly	<input checked="" type="checkbox"/>	<input type="checkbox"/>	<input type="checkbox"/>		
3	ตรวจสอบสภาพของอุปกรณ์ตัดตอนชุดประธาน(Main CB) ด้วยสายตา	Monthly	<input checked="" type="checkbox"/>	<input type="checkbox"/>	<input type="checkbox"/>		
4	ตรวจสอบสภาพและค่าที่อ่านได้จากเครื่องวัดแรงดัน กระแส กิโลวัตต์และค่าเพาเวอร์แฟคเตอร์	Monthly	<input checked="" type="checkbox"/>	<input type="checkbox"/>	<input type="checkbox"/>		
5	ตรวจสอบและเปลี่ยน หลอดไฟแสดงสถานะต่างๆ(ถ้าจำเป็น)	Monthly	<input checked="" type="checkbox"/>	<input type="checkbox"/>	<input type="checkbox"/>		
6	ตรวจสอบและทำความสะอาดห้อง MDB	Monthly	<input checked="" type="checkbox"/>	<input type="checkbox"/>	<input type="checkbox"/>		

หมายเหตุ : N = Normal, AB = Abnormal, BK = Breakdown

Feedback	Suggestion
.....
.....
.....

Certification of Work Completion

Check by Technician	Inspect by Senior Technician	Acknowledge By Building Manager
..... Name : Aphirak Namwicha , Saharat Suwannaget , rattakul inbeaw , Keethaphat Nualklab , Kritsada Thanyavitchayawet Date : Name : Priwach Tapkong - หัวหน้าช่างอาคาร Date : Name : Date :

Preventive Maintenance

การตรวจสอบการบำรุงรักษาเชิงป้องกัน

15 - Denim Jatujak Condominium Juristic Person



PM Name :	DNJJ-PM Main Distribution Board อาคาร A	WO No. :	81138
Asset Name :	Main Distribution Board No.2	Location :	Building A, Floor 1, MDB ROOM TA FL.G
Asset Code :	MDB -TA-02	Due Date :	2024-08-17T08:09:02.578+07:00
Model :	SIEMENS 3WT8161-8AA03-5AA2	Tags :	Monthly
Asset Serial :	MDB -TA-02		

Task List

No.	Task Name	Tag	Result			Input Detail	Comment
			N	AB	BK		
1	ตรวจสอบสภาพทั่วไป	Monthly	<input checked="" type="checkbox"/>	<input type="checkbox"/>	<input type="checkbox"/>		
2	ตรวจสอบความผิดปกติของเสียงและกลิ่น	Monthly	<input checked="" type="checkbox"/>	<input type="checkbox"/>	<input type="checkbox"/>		
3	ตรวจสอบสภาพของอุปกรณ์ตัดตอนชุดประธาน(Main CB) ด้วยสายตา	Monthly	<input checked="" type="checkbox"/>	<input type="checkbox"/>	<input type="checkbox"/>		
4	ตรวจสอบสภาพและค่าที่อ่านได้จากเครื่องวัดแรงดัน กระแส กิโลวัตต์และค่าเพาเวอร์แฟคเตอร์	Monthly	<input checked="" type="checkbox"/>	<input type="checkbox"/>	<input type="checkbox"/>		
5	ตรวจสอบและเปลี่ยน หลอดไฟแสดงสถานะต่างๆ(ถ้าจำเป็น)	Monthly	<input checked="" type="checkbox"/>	<input type="checkbox"/>	<input type="checkbox"/>		
6	ตรวจสอบและทำความสะอาดห้อง MDB	Monthly	<input checked="" type="checkbox"/>	<input type="checkbox"/>	<input type="checkbox"/>		

หมายเหตุ : N = Normal, AB = Abnormal, BK = Breakdown

Feedback	Suggestion
.....
.....
.....

Certification of Work Completion

Check by Technician	Inspect by Senior Technician	Acknowledge By Building Manager
..... Name : Aphirak Namwicha , Saharat Suwannaget , rattakul inbeaw , Keethaphat Nualklab , Kritsada Thanyavitchayawet Date : Name : Priwach Tapkong - หัวหน้าช่างอาคาร Date : Name : Date :

Preventive Maintenance

การตรวจสอบการบำรุงรักษาเชิงป้องกัน

15 - Denim Jatujak Condominium Juristic Person



PM Name :	DNJJ-PM Main Distribution Board อาคาร A	WO No. :	81139
Asset Name :	Main Distribution Board No.1	Location :	Building A, Floor 1, MDB ROOM TA FL.G
Asset Code :	MDB -TA-01	Due Date :	2024-09-17T08:15:59.512+07:00
Model :	SIEMENS 3WT8161-8AA03-5AA2	Tags :	Monthly , Quarterly
Asset Serial :	MDB -TA-01		

Task List

No.	Task Name	Tag	Result			Input Detail	Comment
			N	AB	BK		
1	ตรวจสอบสภาพทั่วไป	Monthly	<input checked="" type="checkbox"/>	<input type="checkbox"/>	<input type="checkbox"/>		
2	ตรวจสอบความผิดปกติของเสียงและกลิ่น	Monthly	<input checked="" type="checkbox"/>	<input type="checkbox"/>	<input type="checkbox"/>		
3	ตรวจสอบสภาพของอุปกรณ์ตัดตอนชุดประธาน(Main CB) ด้วยสายตา	Monthly	<input checked="" type="checkbox"/>	<input type="checkbox"/>	<input type="checkbox"/>		
4	ตรวจสอบสภาพและค่าที่อ่านได้จากเครื่องวัดแรงดัน กระแส กิโลวัตต์และค่าเพาเวอร์แฟคเตอร์	Monthly	<input checked="" type="checkbox"/>	<input type="checkbox"/>	<input type="checkbox"/>		
5	ตรวจสอบและเปลี่ยน หลอดไฟแสดงสถานะต่างๆ(ถ้าจำเป็น)	Monthly	<input checked="" type="checkbox"/>	<input type="checkbox"/>	<input type="checkbox"/>		
6	ตรวจสอบและทำความสะอาดห้อง MDB	Monthly	<input checked="" type="checkbox"/>	<input type="checkbox"/>	<input type="checkbox"/>		
7	ตรวจสอบสภาพของจุดต่อลงดิน	Quarterly	<input checked="" type="checkbox"/>	<input type="checkbox"/>	<input type="checkbox"/>		

หมายเหตุ : N = Normal, AB = Abnormal, BK = Breakdown

Feedback	Suggestion

Certification of Work Completion

Check by Technician	Inspect by Senior Technician	Acknowledge By Building Manager
---------------------	------------------------------	---------------------------------

Certification of Work Completion		
Check by Technician	Inspect by Senior Technician	Acknowledge By Building Manager
<div>-----</div> <div>Name : Jakkit Wongkhueng , Saharat Suwannaget , rattakul inbeaw , Keethaphat Nuaklab , Kritsada Thanyavitchayawet</div> <div>Date : -----</div>	<div>-----</div> <div>Name : Priwach Tapkong - หัวหน้าช่างอาคาร</div> <div>Date : -----</div>	<div>-----</div> <div>Name : -----</div> <div>Date : -----</div>

Preventive Maintenance

การตรวจสอบการบำรุงรักษาเชิงป้องกัน

15 - Denim Jatujak Condominium Juristic Person



PM Name :	DNJJ-PM Main Distribution Board อาคาร A	WO No. :	81140
Asset Name :	Main Distribution Board No.2	Location :	Building A, Floor 1, MDB ROOM TA FL.G
Asset Code :	MDB -TA-02	Due Date :	2024-09-17T08:15:59.512+07:00
Model :	SIEMENS 3WT8161-8AA03-5AA2	Tags :	Monthly , Quarterly
Asset Serial :	MDB -TA-02		

Task List

No.	Task Name	Tag	Result			Input Detail	Comment
			N	AB	BK		
1	ตรวจสอบสภาพทั่วไป	Monthly	<input checked="" type="checkbox"/>	<input type="checkbox"/>	<input type="checkbox"/>		
2	ตรวจสอบความผิดปกติของเสียงและกลิ่น	Monthly	<input checked="" type="checkbox"/>	<input type="checkbox"/>	<input type="checkbox"/>		
3	ตรวจสอบสภาพของอุปกรณ์ตัดตอนชุดประธาน(Main CB) ด้วยสายตา	Monthly	<input checked="" type="checkbox"/>	<input type="checkbox"/>	<input type="checkbox"/>		
4	ตรวจสอบสภาพและค่าที่อ่านได้จากเครื่องวัดแรงดัน กระแส กิโลวัตต์และค่าเพาเวอร์แฟคเตอร์	Monthly	<input checked="" type="checkbox"/>	<input type="checkbox"/>	<input type="checkbox"/>		
5	ตรวจสอบและเปลี่ยน หลอดไฟแสดงสถานะต่างๆ(ถ้าจำเป็น)	Monthly	<input checked="" type="checkbox"/>	<input type="checkbox"/>	<input type="checkbox"/>		
6	ตรวจสอบและทำความสะอาดห้อง MDB	Monthly	<input checked="" type="checkbox"/>	<input type="checkbox"/>	<input type="checkbox"/>		
7	ตรวจสอบสภาพของจุดต่อลงดิน	Quarterly	<input checked="" type="checkbox"/>	<input type="checkbox"/>	<input type="checkbox"/>		

หมายเหตุ : N = Normal, AB = Abnormal, BK = Breakdown

Feedback	Suggestion

Certification of Work Completion

Check by Technician	Inspect by Senior Technician	Acknowledge By Building Manager
---------------------	------------------------------	---------------------------------

Certification of Work Completion		
Check by Technician	Inspect by Senior Technician	Acknowledge By Building Manager
<div>-----</div> <div>Name : Jakkit Wongkhueng , Saharat Suwannaget , rattakul inbeaw , Keethaphat Nuaklab , Kritsada Thanyavitchayawet</div> <div>Date : -----</div>	<div>-----</div> <div>Name : Priwach Tapkong - หัวหน้าช่างอาคาร</div> <div>Date : -----</div>	<div>-----</div> <div>Name : -----</div> <div>Date : -----</div>

Preventive Maintenance

การตรวจสอบการบำรุงรักษาเชิงป้องกัน

15 - Denim Jatujak Condominium Juristic Person



PM Name :	DNJJ-PM Main Distribution Board อาคาร A	WO No. :	81141
Asset Name :	Main Distribution Board No.1	Location :	Building A, Floor 1, MDB ROOM TA FL.G
Asset Code :	MDB -TA-01	Due Date :	2024-10-17T08:34:40.072+07:00
Model :	SIEMENS 3WT8161-8AA03-5AA2	Tags :	Monthly
Asset Serial :	MDB -TA-01		

Task List

No.	Task Name	Tag	Result			Input Detail	Comment
			N	AB	BK		
1	ตรวจสอบสภาพทั่วไป	Monthly	<input checked="" type="checkbox"/>	<input type="checkbox"/>	<input type="checkbox"/>		
2	ตรวจสอบความผิดปกติของเสียงและกลิ่น	Monthly	<input checked="" type="checkbox"/>	<input type="checkbox"/>	<input type="checkbox"/>		
3	ตรวจสอบสภาพของอุปกรณ์ตัดตอนชุดประธาน(Main CB) ด้วยสายตา	Monthly	<input checked="" type="checkbox"/>	<input type="checkbox"/>	<input type="checkbox"/>		
4	ตรวจสอบสภาพและค่าที่อ่านได้จากเครื่องวัดแรงดัน กระแส กิโลวัตต์และค่าเพาเวอร์แฟคเตอร์	Monthly	<input checked="" type="checkbox"/>	<input type="checkbox"/>	<input type="checkbox"/>		
5	ตรวจสอบและเปลี่ยน หลอดไฟแสดงสถานะต่างๆ(ถ้าจำเป็น)	Monthly	<input checked="" type="checkbox"/>	<input type="checkbox"/>	<input type="checkbox"/>		
6	ตรวจสอบและทำความสะอาดห้อง MDB	Monthly	<input checked="" type="checkbox"/>	<input type="checkbox"/>	<input type="checkbox"/>		

หมายเหตุ : N = Normal, AB = Abnormal, BK = Breakdown

Feedback	Suggestion
.....
.....
.....

Certification of Work Completion

Check by Technician	Inspect by Senior Technician	Acknowledge By Building Manager
..... Name : Aphirak Namwicha , Jakkit Wongkhueng , Chakeerin Waedueraman , Keethaphat Nuaklab , Mongkol Sornthong Date : Name : Priwach Tapkong - หัวหน้าช่างอาคาร Date : Name : Date :

Preventive Maintenance

การตรวจสอบการบำรุงรักษาเชิงป้องกัน

15 - Denim Jatujak Condominium Juristic Person



PM Name :	DNJJ-PM Main Distribution Board อาคาร A	WO No. :	81142
Asset Name :	Main Distribution Board No.2	Location :	Building A, Floor 1, MDB ROOM TA FL.G
Asset Code :	MDB -TA-02	Due Date :	2024-10-17T08:34:40.072+07:00
Model :	SIEMENS 3WT8161-8AA03-5AA2	Tags :	Monthly
Asset Serial :	MDB -TA-02		

Task List

No.	Task Name	Tag	Result			Input Detail	Comment
			N	AB	BK		
1	ตรวจสอบสภาพทั่วไป	Monthly	<input checked="" type="checkbox"/>	<input type="checkbox"/>	<input type="checkbox"/>		
2	ตรวจสอบความผิดปกติของเสียงและกลิ่น	Monthly	<input checked="" type="checkbox"/>	<input type="checkbox"/>	<input type="checkbox"/>		
3	ตรวจสอบสภาพของอุปกรณ์ตัดตอนชุดประธาน(Main CB) ด้วยสายตา	Monthly	<input checked="" type="checkbox"/>	<input type="checkbox"/>	<input type="checkbox"/>		
4	ตรวจสอบสภาพและค่าที่อ่านได้จากเครื่องวัดแรงดัน กระแส กิโลวัตต์และค่าเพาเวอร์แฟคเตอร์	Monthly	<input checked="" type="checkbox"/>	<input type="checkbox"/>	<input type="checkbox"/>		
5	ตรวจสอบและเปลี่ยน หลอดไฟแสดงสถานะต่างๆ(ถ้าจำเป็น)	Monthly	<input checked="" type="checkbox"/>	<input type="checkbox"/>	<input type="checkbox"/>		
6	ตรวจสอบและทำความสะอาดห้อง MDB	Monthly	<input checked="" type="checkbox"/>	<input type="checkbox"/>	<input type="checkbox"/>		

หมายเหตุ : N = Normal, AB = Abnormal, BK = Breakdown

Feedback	Suggestion
.....
.....
.....

Certification of Work Completion

Check by Technician	Inspect by Senior Technician	Acknowledge By Building Manager
..... Name : Aphirak Namwicha , Jakkit Wongkhueng , Chakeerin Waedueraman , Keethaphat Nuaklab , Mongkol Sornthong Date : Name : Priwach Tapkong - หัวหน้าช่างอาคาร Date : Name : Date :

Preventive Maintenance

การตรวจสอบการบำรุงรักษาเชิงป้องกัน

15 - Denim Jatujak Condominium Juristic Person



PM Name :	DNJJ-PM Main Distribution Board อาคาร A	WO No. :	81143
Asset Name :	Main Distribution Board No.1	Location :	Building A, Floor 1, MDB ROOM TA FL.G
Asset Code :	MDB -TA-01	Due Date :	2024-11-17T15:13:57.624+07:00
Model :	SIEMENS 3WT8161-8AA03-5AA2	Tags :	Monthly
Asset Serial :	MDB -TA-01		

Task List

No.	Task Name	Tag	Result			Input Detail	Comment
			N	AB	BK		
1	ตรวจสอบสภาพทั่วไป	Monthly	<input checked="" type="checkbox"/>	<input type="checkbox"/>	<input type="checkbox"/>		
2	ตรวจสอบความผิดปกติของเสียงและกลิ่น	Monthly	<input checked="" type="checkbox"/>	<input type="checkbox"/>	<input type="checkbox"/>		
3	ตรวจสอบสภาพของอุปกรณ์ตัดตอนชุดประธาน(Main CB) ด้วยสายตา	Monthly	<input checked="" type="checkbox"/>	<input type="checkbox"/>	<input type="checkbox"/>		
4	ตรวจสอบสภาพและค่าที่อ่านได้จากเครื่องวัดแรงดัน กระแส กิโลวัตต์และค่าเพาเวอร์แฟคเตอร์	Monthly	<input checked="" type="checkbox"/>	<input type="checkbox"/>	<input type="checkbox"/>		
5	ตรวจสอบและเปลี่ยน หลอดไฟแสดงสถานะต่างๆ(ถ้าจำเป็น)	Monthly	<input checked="" type="checkbox"/>	<input type="checkbox"/>	<input type="checkbox"/>		
6	ตรวจสอบและทำความสะอาดห้อง MDB	Monthly	<input checked="" type="checkbox"/>	<input type="checkbox"/>	<input type="checkbox"/>		

หมายเหตุ : N = Normal, AB = Abnormal, BK = Breakdown

Feedback	Suggestion
.....
.....
.....

Certification of Work Completion

Check by Technician	Inspect by Senior Technician	Acknowledge By Building Manager
..... Name : Saharat Suwannaget , rattakul inbeaw , Kritsada Thanyavitchayawet , Mongkol Sornthong , Theerapat Kongsombat - ช่างอาคาร Date : Name : Priwach Tapkong - หัวหน้าช่างอาคาร Date : Name : Date :

Preventive Maintenance

การตรวจสอบการบำรุงรักษาเชิงป้องกัน

15 - Denim Jatujak Condominium Juristic Person



PM Name :	DNJJ-PM Main Distribution Board อาคาร A	WO No. :	81144
Asset Name :	Main Distribution Board No.2	Location :	Building A, Floor 1, MDB ROOM TA FL.G
Asset Code :	MDB -TA-02	Due Date :	2024-11-17T15:13:57.624+07:00
Model :	SIEMENS 3WT8161-8AA03-5AA2	Tags :	Monthly
Asset Serial :	MDB -TA-02		

Task List

No.	Task Name	Tag	Result			Input Detail	Comment
			N	AB	BK		
1	ตรวจสอบสภาพทั่วไป	Monthly	<input checked="" type="checkbox"/>	<input type="checkbox"/>	<input type="checkbox"/>		
2	ตรวจสอบความผิดปกติของเสียงและกลิ่น	Monthly	<input checked="" type="checkbox"/>	<input type="checkbox"/>	<input type="checkbox"/>		
3	ตรวจสอบสภาพของอุปกรณ์ตัดตอนชุดประธาน(Main CB) ด้วยสายตา	Monthly	<input checked="" type="checkbox"/>	<input type="checkbox"/>	<input type="checkbox"/>		
4	ตรวจสอบสภาพและค่าที่อ่านได้จากเครื่องวัดแรงดัน กระแส กิโลวัตต์และค่าเพาเวอร์แฟคเตอร์	Monthly	<input checked="" type="checkbox"/>	<input type="checkbox"/>	<input type="checkbox"/>		
5	ตรวจสอบและเปลี่ยน หลอดไฟแสดงสถานะต่างๆ(ถ้าจำเป็น)	Monthly	<input checked="" type="checkbox"/>	<input type="checkbox"/>	<input type="checkbox"/>		
6	ตรวจสอบและทำความสะอาดห้อง MDB	Monthly	<input checked="" type="checkbox"/>	<input type="checkbox"/>	<input type="checkbox"/>		

หมายเหตุ : N = Normal, AB = Abnormal, BK = Breakdown

Feedback	Suggestion
.....
.....
.....

Certification of Work Completion

Check by Technician	Inspect by Senior Technician	Acknowledge By Building Manager
..... Name : Saharat Suwannaget , rattakul inbeaw , Kritsada Thanyavitchayawet , Mongkol Sornthong , Theerapat Kongsombat - ช่างอาคาร Date : Name : Priwach Tapkong - หัวหน้าช่างอาคาร Date : Name : Date :

Preventive Maintenance

การตรวจสอบการบำรุงรักษาเชิงป้องกัน

15 - Denim Jatujak Condominium Juristic Person



PM Name :	DNJJ-PM Main Distribution Board อาคาร B	WO No. :	81039
Asset Name :	Main Distribution Board No.1	Location :	Building B, Floor 1, MDB ROOM TB FL.G
Asset Code :	MDB-TB-01	Due Date :	2024-07-18T14:20:50.173+07:00
Model :	SIEMENS 3WT8161-8AA03-5AA2	Tags :	Monthly
Asset Serial :	MDB-TB-01		

Task List

No.	Task Name	Tag	Result			Input Detail	Comment
			N	AB	BK		
1	ตรวจสอบสภาพทั่วไป	Monthly	<input checked="" type="checkbox"/>	<input type="checkbox"/>	<input type="checkbox"/>		
2	ตรวจสอบความผิดปกติของเสียงและกลิ่น	Monthly	<input checked="" type="checkbox"/>	<input type="checkbox"/>	<input type="checkbox"/>		
3	ตรวจสอบสภาพของอุปกรณ์ตัดตอนชุดประธาน(Main CB) ด้วยสายตา	Monthly	<input checked="" type="checkbox"/>	<input type="checkbox"/>	<input type="checkbox"/>		
4	ตรวจสอบสภาพและค่าที่อ่านได้จากเครื่องวัดแรงดัน กระแส กิโลวัตต์และค่าเพาเวอร์แฟคเตอร์	Monthly	<input checked="" type="checkbox"/>	<input type="checkbox"/>	<input type="checkbox"/>		
5	ตรวจสอบและเปลี่ยน หลอดไฟแสดงสถานะต่างๆ(ถ้าจำเป็น)	Monthly	<input checked="" type="checkbox"/>	<input type="checkbox"/>	<input type="checkbox"/>		
6	ตรวจสอบและทำความสะอาดห้อง MDB	Monthly	<input checked="" type="checkbox"/>	<input type="checkbox"/>	<input type="checkbox"/>		

หมายเหตุ : N = Normal, AB = Abnormal, BK = Breakdown

Feedback	Suggestion
.....
.....
.....

Certification of Work Completion

Check by Technician	Inspect by Senior Technician	Acknowledge By Building Manager
..... Name : Rathapat Udompituch , Aphirak Namwicha , Saharat Suwannaget Date : Name : Priwach Tapkong - หัวหน้าช่างอาคาร Date : Name : Date :

Preventive Maintenance

การตรวจสอบการบำรุงรักษาเชิงป้องกัน

15 - Denim Jatujak Condominium Juristic Person



PM Name :	DNJJ-PM Main Distribution Board อาคาร B	WO No. :	81040
Asset Name :	Main Distribution Board No.2	Location :	Building B, Floor 1, MDB ROOM TB FL.G
Asset Code :	MDB -TB-02	Due Date :	2024-07-18T14:20:50.173+07:00
Model :	SIEMENS 3WT8161-8AA03-5AA2	Tags :	Monthly
Asset Serial :	MDB -TB-02		

Task List

No.	Task Name	Tag	Result			Input Detail	Comment
			N	AB	BK		
1	ตรวจสอบสภาพทั่วไป	Monthly	<input checked="" type="checkbox"/>	<input type="checkbox"/>	<input type="checkbox"/>		
2	ตรวจสอบความผิดปกติของเสียงและกลิ่น	Monthly	<input checked="" type="checkbox"/>	<input type="checkbox"/>	<input type="checkbox"/>		
3	ตรวจสอบสภาพของอุปกรณ์ตัดตอนชุดประธาน(Main CB) ด้วยสายตา	Monthly	<input checked="" type="checkbox"/>	<input type="checkbox"/>	<input type="checkbox"/>		
4	ตรวจสอบสภาพและค่าที่อ่านได้จากเครื่องวัดแรงดัน กระแส กิโลวัตต์และค่าเพาเวอร์แฟคเตอร์	Monthly	<input checked="" type="checkbox"/>	<input type="checkbox"/>	<input type="checkbox"/>		
5	ตรวจสอบและเปลี่ยน หลอดไฟแสดงสถานะต่างๆ(ถ้าจำเป็น)	Monthly	<input checked="" type="checkbox"/>	<input type="checkbox"/>	<input type="checkbox"/>		
6	ตรวจสอบและทำความสะอาดห้อง MDB	Monthly	<input checked="" type="checkbox"/>	<input type="checkbox"/>	<input type="checkbox"/>		

หมายเหตุ : N = Normal, AB = Abnormal, BK = Breakdown

Feedback	Suggestion
.....
.....
.....

Certification of Work Completion

Check by Technician	Inspect by Senior Technician	Acknowledge By Building Manager
..... Name : Rathapat Udompituch , Aphirak Namwicha , Saharat Suwannaget Date : Name : Priwach Tapkong - หัวหน้าช่างอาคาร Date : Name : Date :

Preventive Maintenance

การตรวจสอบการบำรุงรักษาเชิงป้องกัน

15 - Denim Jatujak Condominium Juristic Person



PM Name :	DNJJ-PM Main Distribution Board อาคาร B	WO No. :	81041
Asset Name :	Main Distribution Board No.1	Location :	Building B, Floor 1, MDB ROOM TB FL.G
Asset Code :	MDB-TB-01	Due Date :	2024-08-18T10:55:01.214+07:00
Model :	SIEMENS 3WT8161-8AA03-5AA2	Tags :	Monthly
Asset Serial :	MDB-TB-01		

Task List

No.	Task Name	Tag	Result			Input Detail	Comment
			N	AB	BK		
1	ตรวจสอบสภาพทั่วไป	Monthly	<input checked="" type="checkbox"/>	<input type="checkbox"/>	<input type="checkbox"/>		
2	ตรวจสอบความผิดปกติของเสียงและกลิ่น	Monthly	<input checked="" type="checkbox"/>	<input type="checkbox"/>	<input type="checkbox"/>		
3	ตรวจสอบสภาพของอุปกรณ์ตัดตอนชุดประธาน(Main CB) ด้วยสายตา	Monthly	<input checked="" type="checkbox"/>	<input type="checkbox"/>	<input type="checkbox"/>		
4	ตรวจสอบสภาพและค่าที่อ่านได้จากเครื่องวัดแรงดัน กระแส กิโลวัตต์และค่าเพาเวอร์แฟคเตอร์	Monthly	<input checked="" type="checkbox"/>	<input type="checkbox"/>	<input type="checkbox"/>		
5	ตรวจสอบและเปลี่ยน หลอดไฟแสดงสถานะต่างๆ(ถ้าจำเป็น)	Monthly	<input checked="" type="checkbox"/>	<input type="checkbox"/>	<input type="checkbox"/>		
6	ตรวจสอบและทำความสะอาดห้อง MDB	Monthly	<input checked="" type="checkbox"/>	<input type="checkbox"/>	<input type="checkbox"/>		

หมายเหตุ : N = Normal, AB = Abnormal, BK = Breakdown

Feedback	Suggestion
<hr/>	<hr/>
<hr/>	<hr/>
<hr/>	<hr/>

Certification of Work Completion

Check by Technician	Inspect by Senior Technician	Acknowledge By Building Manager
---------------------	------------------------------	---------------------------------

Certification of Work Completion		
Check by Technician	Inspect by Senior Technician	Acknowledge By Building Manager
<div>-----</div> <div>Name : Aphirak Namwicha , Jakkit Wongkhueng , Chakeerin Waedueraman , Saharat Suwannaget , rattakul inbeaw , Keethaphat Nualklab , Kritsada Thanyavitchayawet</div> <div>Date : -----</div>	<div>-----</div> <div>Name : Priwach Tapkong - หัวหน้าช่างอาคาร</div> <div>Date : -----</div>	<div>-----</div> <div>Name : -----</div> <div>Date : -----</div>

Preventive Maintenance

การตรวจสอบการบำรุงรักษาเชิงป้องกัน

15 - Denim Jatujak Condominium Juristic Person



PM Name :	DNJJ-PM Main Distribution Board อาคาร B	WO No. :	81042
Asset Name :	Main Distribution Board No.2	Location :	Building B, Floor 1, MDB ROOM TB FL.G
Asset Code :	MDB -TB-02	Due Date :	2024-08-18T10:55:01.214+07:00
Model :	SIEMENS 3WT8161-8AA03-5AA2	Tags :	Monthly
Asset Serial :	MDB -TB-02		

Task List

No.	Task Name	Tag	Result			Input Detail	Comment
			N	AB	BK		
1	ตรวจสอบสภาพทั่วไป	Monthly	<input checked="" type="checkbox"/>	<input type="checkbox"/>	<input type="checkbox"/>		
2	ตรวจสอบความผิดปกติของเสียงและกลิ่น	Monthly	<input checked="" type="checkbox"/>	<input type="checkbox"/>	<input type="checkbox"/>		
3	ตรวจสอบสภาพของอุปกรณ์ตัดตอนชุดประธาน(Main CB) ด้วยสายตา	Monthly	<input checked="" type="checkbox"/>	<input type="checkbox"/>	<input type="checkbox"/>		
4	ตรวจสอบสภาพและค่าที่อ่านได้จากเครื่องวัดแรงดัน กระแส กิโลวัตต์และค่าเพาเวอร์แฟคเตอร์	Monthly	<input checked="" type="checkbox"/>	<input type="checkbox"/>	<input type="checkbox"/>		
5	ตรวจสอบและเปลี่ยน หลอดไฟแสดงสถานะต่างๆ(ถ้าจำเป็น)	Monthly	<input checked="" type="checkbox"/>	<input type="checkbox"/>	<input type="checkbox"/>		
6	ตรวจสอบและทำความสะอาดห้อง MDB	Monthly	<input checked="" type="checkbox"/>	<input type="checkbox"/>	<input type="checkbox"/>		

หมายเหตุ : N = Normal, AB = Abnormal, BK = Breakdown

Feedback	Suggestion
.....
.....
.....

Certification of Work Completion

Check by Technician	Inspect by Senior Technician	Acknowledge By Building Manager
---------------------	------------------------------	---------------------------------

Certification of Work Completion		
Check by Technician	Inspect by Senior Technician	Acknowledge By Building Manager
<div>-----</div> <div>Name : Aphirak Namwicha , Jakkit Wongkhueng , Chakeerin Waedueraman , Saharat Suwannaget , rattakul inbeaw , Keethaphat Nualklab , Kritsada Thanyavitchayawet</div> <div>Date : -----</div>	<div>-----</div> <div>Name : Priwach Tapkong - หัวหน้าช่างอาคาร</div> <div>Date : -----</div>	<div>-----</div> <div>Name : -----</div> <div>Date : -----</div>

Preventive Maintenance

การตรวจสอบการบำรุงรักษาเชิงป้องกัน

15 - Denim Jatujak Condominium Juristic Person



PM Name :	DNJJ-PM Main Distribution Board อาคาร B	WO No. :	81043
Asset Name :	Main Distribution Board No.1	Location :	Building B, Floor 1, MDB ROOM TB FL.G
Asset Code :	MDB-TB-01	Due Date :	2024-09-18T07:59:50.667+07:00
Model :	SIEMENS 3WT8161-8AA03-5AA2	Tags :	Monthly , Quarterly
Asset Serial :	MDB-TB-01		

Task List

No.	Task Name	Tag	Result			Input Detail	Comment
			N	AB	BK		
1	ตรวจสอบสภาพทั่วไป	Monthly	<input checked="" type="checkbox"/>	<input type="checkbox"/>	<input type="checkbox"/>		
2	ตรวจสอบความผิดปกติของเสียงและกลิ่น	Monthly	<input checked="" type="checkbox"/>	<input type="checkbox"/>	<input type="checkbox"/>		
3	ตรวจสอบสภาพของอุปกรณ์ตัดตอนชุดประธาน(Main CB) ด้วยสายตา	Monthly	<input checked="" type="checkbox"/>	<input type="checkbox"/>	<input type="checkbox"/>		
4	ตรวจสอบสภาพและค่าที่อ่านได้จากเครื่องวัดแรงดัน กระแส กิโลวัตต์และค่าเพาเวอร์แฟคเตอร์	Monthly	<input checked="" type="checkbox"/>	<input type="checkbox"/>	<input type="checkbox"/>		
5	ตรวจสอบและเปลี่ยน หลอดไฟแสดงสถานะต่างๆ(ถ้าจำเป็น)	Monthly	<input checked="" type="checkbox"/>	<input type="checkbox"/>	<input type="checkbox"/>		
6	ตรวจสอบและทำความสะอาดห้อง MDB	Monthly	<input checked="" type="checkbox"/>	<input type="checkbox"/>	<input type="checkbox"/>		
7	ตรวจสอบสภาพของจุดต่อลงดิน	Quarterly	<input checked="" type="checkbox"/>	<input type="checkbox"/>	<input type="checkbox"/>		

หมายเหตุ : N = Normal, AB = Abnormal, BK = Breakdown

Feedback	Suggestion

Certification of Work Completion

Check by Technician	Inspect by Senior Technician	Acknowledge By Building Manager
---------------------	------------------------------	---------------------------------

Certification of Work Completion		
Check by Technician	Inspect by Senior Technician	Acknowledge By Building Manager
<div>-----</div> <div>Name : Aphirak Namwicha , Saharat Suwannaget , rattakul inbeaw , Kritsada Thanyavitchayawet</div> <div>Date : -----</div>	<div>-----</div> <div>Name : Priwach Tapkong - หัวหน้าช่างอาคาร</div> <div>Date : -----</div>	<div>-----</div> <div>Name : -----</div> <div>Date : -----</div>

Preventive Maintenance

การตรวจสอบการบำรุงรักษาเชิงป้องกัน

15 - Denim Jatujak Condominium Juristic Person



PM Name :	DNJJ-PM Main Distribution Board อาคาร B	WO No. :	81044
Asset Name :	Main Distribution Board No.2	Location :	Building B, Floor 1, MDB ROOM TB FL.G
Asset Code :	MDB -TB-02	Due Date :	2024-09-18T07:59:50.667+07:00
Model :	SIEMENS 3WT8161-8AA03-5AA2	Tags :	Monthly , Quarterly
Asset Serial :	MDB -TB-02		

Task List

No.	Task Name	Tag	Result			Input Detail	Comment
			N	AB	BK		
1	ตรวจสอบสภาพทั่วไป	Monthly	<input checked="" type="checkbox"/>	<input type="checkbox"/>	<input type="checkbox"/>		
2	ตรวจสอบความผิดปกติของเสียงและกลิ่น	Monthly	<input checked="" type="checkbox"/>	<input type="checkbox"/>	<input type="checkbox"/>		
3	ตรวจสอบสภาพของอุปกรณ์ตัดตอนชุดประธาน(Main CB) ด้วยสายตา	Monthly	<input checked="" type="checkbox"/>	<input type="checkbox"/>	<input type="checkbox"/>		
4	ตรวจสอบสภาพและค่าที่อ่านได้จากเครื่องวัดแรงดัน กระแส กิโลวัตต์และค่าเพาเวอร์แฟคเตอร์	Monthly	<input checked="" type="checkbox"/>	<input type="checkbox"/>	<input type="checkbox"/>		
5	ตรวจสอบและเปลี่ยน หลอดไฟแสดงสถานะต่างๆ(ถ้าจำเป็น)	Monthly	<input checked="" type="checkbox"/>	<input type="checkbox"/>	<input type="checkbox"/>		
6	ตรวจสอบและทำความสะอาดห้อง MDB	Monthly	<input checked="" type="checkbox"/>	<input type="checkbox"/>	<input type="checkbox"/>		
7	ตรวจสอบสภาพของจุดต่อลงดิน	Quarterly	<input checked="" type="checkbox"/>	<input type="checkbox"/>	<input type="checkbox"/>		

หมายเหตุ : N = Normal, AB = Abnormal, BK = Breakdown

Feedback	Suggestion

Certification of Work Completion

Check by Technician	Inspect by Senior Technician	Acknowledge By Building Manager
---------------------	------------------------------	---------------------------------

Certification of Work Completion		
Check by Technician	Inspect by Senior Technician	Acknowledge By Building Manager
<div>-----</div> <div>Name : Aphirak Namwicha , Saharat Suwannaget , rattakul inbeaw , Kritsada Thanyavitchayawet</div> <div>Date : -----</div>	<div>-----</div> <div>Name : Priwach Tapkong - หัวหน้าช่างอาคาร</div> <div>Date : -----</div>	<div>-----</div> <div>Name : -----</div> <div>Date : -----</div>

Preventive Maintenance

การตรวจสอบการบำรุงรักษาเชิงป้องกัน

15 - Denim Jatujak Condominium Juristic Person



PM Name :	DNJJ-PM Main Distribution Board อาคาร B	WO No. :	81045
Asset Name :	Main Distribution Board No.1	Location :	Building B, Floor 1, MDB ROOM TB FL.G
Asset Code :	MDB-TB-01	Due Date :	2024-10-18T08:05:02.169+07:00
Model :	SIEMENS 3WT8161-8AA03-5AA2	Tags :	Monthly
Asset Serial :	MDB-TB-01		

Task List

No.	Task Name	Tag	Result			Input Detail	Comment
			N	AB	BK		
1	ตรวจสอบสภาพทั่วไป	Monthly	<input checked="" type="checkbox"/>	<input type="checkbox"/>	<input type="checkbox"/>		
2	ตรวจสอบความผิดปกติของเสียงและกลิ่น	Monthly	<input checked="" type="checkbox"/>	<input type="checkbox"/>	<input type="checkbox"/>		
3	ตรวจสอบสภาพของอุปกรณ์ตัดตอนชุดประธาน(Main CB) ด้วยสายตา	Monthly	<input checked="" type="checkbox"/>	<input type="checkbox"/>	<input type="checkbox"/>		
4	ตรวจสอบสภาพและค่าที่อ่านได้จากเครื่องวัดแรงดัน กระแส กิโลวัตต์และค่าเพาเวอร์แฟคเตอร์	Monthly	<input checked="" type="checkbox"/>	<input type="checkbox"/>	<input type="checkbox"/>		
5	ตรวจสอบและเปลี่ยน หลอดไฟแสดงสถานะต่างๆ(ถ้าจำเป็น)	Monthly	<input checked="" type="checkbox"/>	<input type="checkbox"/>	<input type="checkbox"/>		
6	ตรวจสอบและทำความสะอาดห้อง MDB	Monthly	<input checked="" type="checkbox"/>	<input type="checkbox"/>	<input type="checkbox"/>		

หมายเหตุ : N = Normal, AB = Abnormal, BK = Breakdown

Feedback	Suggestion
.....
.....
.....

Certification of Work Completion

Check by Technician	Inspect by Senior Technician	Acknowledge By Building Manager
..... Name : Aphirak Namwicha , Jakkit Wongkhueng , Chakeerin Waedueraman , Keethaphat Nuaklab , Mongkol Sornthong Date : Name : Priwach Tapkong - หัวหน้าช่างอาคาร Date : Name : Date :

Preventive Maintenance

การตรวจสอบการบำรุงรักษาเชิงป้องกัน

15 - Denim Jatujak Condominium Juristic Person



PM Name :	DNJJ-PM Main Distribution Board อาคาร B	WO No. :	81046
Asset Name :	Main Distribution Board No.2	Location :	Building B, Floor 1, MDB ROOM TB FL.G
Asset Code :	MDB -TB-02	Due Date :	2024-10-18T08:05:02.169+07:00
Model :	SIEMENS 3WT8161-8AA03-5AA2	Tags :	Monthly
Asset Serial :	MDB -TB-02		

Task List

No.	Task Name	Tag	Result			Input Detail	Comment
			N	AB	BK		
1	ตรวจสอบสภาพทั่วไป	Monthly	<input checked="" type="checkbox"/>	<input type="checkbox"/>	<input type="checkbox"/>		
2	ตรวจสอบความผิดปกติของเสียงและกลิ่น	Monthly	<input checked="" type="checkbox"/>	<input type="checkbox"/>	<input type="checkbox"/>		
3	ตรวจสอบสภาพของอุปกรณ์ตัดตอนชุดประธาน(Main CB) ด้วยสายตา	Monthly	<input checked="" type="checkbox"/>	<input type="checkbox"/>	<input type="checkbox"/>		
4	ตรวจสอบสภาพและค่าที่อ่านได้จากเครื่องวัดแรงดัน กระแส กิโลวัตต์และค่าเพาเวอร์แฟคเตอร์	Monthly	<input checked="" type="checkbox"/>	<input type="checkbox"/>	<input type="checkbox"/>		
5	ตรวจสอบและเปลี่ยน หลอดไฟแสดงสถานะต่างๆ(ถ้าจำเป็น)	Monthly	<input checked="" type="checkbox"/>	<input type="checkbox"/>	<input type="checkbox"/>		
6	ตรวจสอบและทำความสะอาดห้อง MDB	Monthly	<input checked="" type="checkbox"/>	<input type="checkbox"/>	<input type="checkbox"/>		

หมายเหตุ : N = Normal, AB = Abnormal, BK = Breakdown

Feedback	Suggestion
.....
.....
.....

Certification of Work Completion

Check by Technician	Inspect by Senior Technician	Acknowledge By Building Manager
..... Name : Aphirak Namwicha , Jakkit Wongkhueng , Chakeerin Waedueraman , Keethaphat Nuaklab , Mongkol Sornthong Date : Name : Priwach Tapkong - หัวหน้าช่างอาคาร Date : Name : Date :

Preventive Maintenance

การตรวจสอบการบำรุงรักษาเชิงป้องกัน

15 - Denim Jatujak Condominium Juristic Person



PM Name :	DNJJ-PM Main Distribution Board อาคาร B	WO No. :	81047
Asset Name :	Main Distribution Board No.1	Location :	Building B, Floor 1, MDB ROOM TB FL.G
Asset Code :	MDB-TB-01	Due Date :	2024-11-18T08:18:33.130+07:00
Model :	SIEMENS 3WT8161-8AA03-5AA2	Tags :	Monthly
Asset Serial :	MDB-TB-01		

Task List

No.	Task Name	Tag	Result			Input Detail	Comment
			N	AB	BK		
1	ตรวจสอบสภาพทั่วไป	Monthly	<input checked="" type="checkbox"/>	<input type="checkbox"/>	<input type="checkbox"/>		
2	ตรวจสอบความผิดปกติของเสียงและกลิ่น	Monthly	<input checked="" type="checkbox"/>	<input type="checkbox"/>	<input type="checkbox"/>		
3	ตรวจสอบสภาพของอุปกรณ์ตัดตอนชุดประธาน(Main CB) ด้วยสายตา	Monthly	<input checked="" type="checkbox"/>	<input type="checkbox"/>	<input type="checkbox"/>		
4	ตรวจสอบสภาพและค่าที่อ่านได้จากเครื่องวัดแรงดัน กระแส กิโลวัตต์และค่าเพาเวอร์แฟคเตอร์	Monthly	<input checked="" type="checkbox"/>	<input type="checkbox"/>	<input type="checkbox"/>		
5	ตรวจสอบและเปลี่ยน หลอดไฟแสดงสถานะต่างๆ(ถ้าจำเป็น)	Monthly	<input checked="" type="checkbox"/>	<input type="checkbox"/>	<input type="checkbox"/>		
6	ตรวจสอบและทำความสะอาดห้อง MDB	Monthly	<input checked="" type="checkbox"/>	<input type="checkbox"/>	<input type="checkbox"/>		

หมายเหตุ : N = Normal, AB = Abnormal, BK = Breakdown

Feedback	Suggestion
.....
.....
.....

Certification of Work Completion

Check by Technician	Inspect by Senior Technician	Acknowledge By Building Manager
---------------------	------------------------------	---------------------------------

Certification of Work Completion		
Check by Technician	Inspect by Senior Technician	Acknowledge By Building Manager
<div>-----</div> <div>Name : Aphirak Namwicha , Saharat Suwannaget , rattakul inbeaw , Keethaphat Nuaklab , Kritsada Thanyavitchayawet , Mongkol Sornthong , Theerapat Kongsombat - ช่างอาคาร</div> <div>Date : -----</div>	<div>-----</div> <div>Name : Priwach Tapkong - หัวหน้าช่างอาคาร</div> <div>Date : -----</div>	<div>-----</div> <div>Name : -----</div> <div>Date : -----</div>

Preventive Maintenance

การตรวจสอบการบำรุงรักษาเชิงป้องกัน

15 - Denim Jatujak Condominium Juristic Person



PM Name :	DNJJ-PM Main Distribution Board อาคาร B	WO No. :	81048
Asset Name :	Main Distribution Board No.2	Location :	Building B, Floor 1, MDB ROOM TB FL.G
Asset Code :	MDB -TB-02	Due Date :	2024-11-18T08:18:33.130+07:00
Model :	SIEMENS 3WT8161-8AA03-5AA2	Tags :	Monthly
Asset Serial :	MDB -TB-02		

Task List

No.	Task Name	Tag	Result			Input Detail	Comment
			N	AB	BK		
1	ตรวจสอบสภาพทั่วไป	Monthly	<input checked="" type="checkbox"/>	<input type="checkbox"/>	<input type="checkbox"/>		
2	ตรวจสอบความผิดปกติของเสียงและกลิ่น	Monthly	<input checked="" type="checkbox"/>	<input type="checkbox"/>	<input type="checkbox"/>		
3	ตรวจสอบสภาพของอุปกรณ์ตัดตอนชุดประธาน(Main CB) ด้วยสายตา	Monthly	<input checked="" type="checkbox"/>	<input type="checkbox"/>	<input type="checkbox"/>		
4	ตรวจสอบสภาพและค่าที่อ่านได้จากเครื่องวัดแรงดัน กระแส กิโลวัตต์และค่าเพาเวอร์แฟคเตอร์	Monthly	<input checked="" type="checkbox"/>	<input type="checkbox"/>	<input type="checkbox"/>		
5	ตรวจสอบและเปลี่ยน หลอดไฟแสดงสถานะต่างๆ(ถ้าจำเป็น)	Monthly	<input checked="" type="checkbox"/>	<input type="checkbox"/>	<input type="checkbox"/>		
6	ตรวจสอบและทำความสะอาดห้อง MDB	Monthly	<input checked="" type="checkbox"/>	<input type="checkbox"/>	<input type="checkbox"/>		

หมายเหตุ : N = Normal, AB = Abnormal, BK = Breakdown

Feedback	Suggestion
.....
.....
.....

Certification of Work Completion

Check by Technician	Inspect by Senior Technician	Acknowledge By Building Manager
---------------------	------------------------------	---------------------------------

Certification of Work Completion		
Check by Technician	Inspect by Senior Technician	Acknowledge By Building Manager
<div>-----</div> <div>Name : Aphirak Namwicha , Saharat Suwannaget , rattakul inbeaw , Keethaphat Nuaklab , Kritsada Thanyavitchayawet , Mongkol Sornthong , Theerapat Kongsombat - ช่างอาคาร</div> <div>Date : -----</div>	<div>-----</div> <div>Name : Priwach Tapkong - หัวหน้าช่างอาคาร</div> <div>Date : -----</div>	<div>-----</div> <div>Name : -----</div> <div>Date : -----</div>

Preventive Maintenance

การตรวจสอบการบำรุงรักษาเชิงป้องกัน

15 - Denim Jatujak Condominium Juristic Person



PM Name :	DNJJ-PM Main Distribution Board อาคาร C	WO No. :	80943
Asset Name :	Main Distribution Board No.1	Location :	Building C, Floor 1, MDB ROOM TC FL.G
Asset Code :	MDB -TC-01	Due Date :	2024-07-19T08:06:46.651+07:00
Model :	SIEMENS 3WT8161-8AA03-5AA2	Tags :	Monthly
Asset Serial :	MDB -TC-01		

Task List

No.	Task Name	Tag	Result			Input Detail	Comment
			N	AB	BK		
1	ตรวจสอบสภาพทั่วไป	Monthly	<input checked="" type="checkbox"/>	<input type="checkbox"/>	<input type="checkbox"/>		
2	ตรวจสอบความผิดปกติของเสียงและกลิ่น	Monthly	<input checked="" type="checkbox"/>	<input type="checkbox"/>	<input type="checkbox"/>		
3	ตรวจสอบสภาพของอุปกรณ์ตัดตอนชุดประธาน(Main CB) ด้วยสายตา	Monthly	<input checked="" type="checkbox"/>	<input type="checkbox"/>	<input type="checkbox"/>		
4	ตรวจสอบสภาพและค่าที่อ่านได้จากเครื่องวัดแรงดัน กระแส กิโลวัตต์และค่าเพาเวอร์แฟคเตอร์	Monthly	<input checked="" type="checkbox"/>	<input type="checkbox"/>	<input type="checkbox"/>		
5	ตรวจสอบและเปลี่ยน หลอดไฟแสดงสถานะต่างๆ(ถ้าจำเป็น)	Monthly	<input checked="" type="checkbox"/>	<input type="checkbox"/>	<input type="checkbox"/>		
6	ตรวจสอบและทำความสะอาดห้อง MDB	Monthly	<input checked="" type="checkbox"/>	<input type="checkbox"/>	<input type="checkbox"/>		

หมายเหตุ : N = Normal, AB = Abnormal, BK = Breakdown

Feedback	Suggestion
.....
.....
.....

Certification of Work Completion

Check by Technician	Inspect by Senior Technician	Acknowledge By Building Manager
..... Name : Rathapat Udompituch , Aphirak Namwicha , rattakul inbeaw , Keethaphat Nuaklab Date : Name : Priwach Tapkong - หัวหน้าช่างอาคาร Date : Name : Date :

Preventive Maintenance

การตรวจสอบการบำรุงรักษาเชิงป้องกัน

15 - Denim Jatujak Condominium Juristic Person



PM Name :	DNJJ-PM Main Distribution Board อาคาร C	WO No. :	80944
Asset Name :	Main Distribution Board No.2	Location :	Building C, Floor 1, MDB ROOM TC FL.G
Asset Code :	MDB -TC-02	Due Date :	2024-07-19T08:06:46.651+07:00
Model :	SIEMENS 3WT8161-8AA03-5AA2	Tags :	Monthly
Asset Serial :	MDB -TC-02		

Task List

No.	Task Name	Tag	Result			Input Detail	Comment
			N	AB	BK		
1	ตรวจสอบสภาพทั่วไป	Monthly	<input checked="" type="checkbox"/>	<input type="checkbox"/>	<input type="checkbox"/>		
2	ตรวจสอบความผิดปกติของเสียงและกลิ่น	Monthly	<input checked="" type="checkbox"/>	<input type="checkbox"/>	<input type="checkbox"/>		
3	ตรวจสอบสภาพของอุปกรณ์ตัดตอนชุดประธาน(Main CB) ด้วยสายตา	Monthly	<input checked="" type="checkbox"/>	<input type="checkbox"/>	<input type="checkbox"/>		
4	ตรวจสอบสภาพและค่าที่อ่านได้จากเครื่องวัดแรงดัน กระแส กิโลวัตต์และค่าเพาเวอร์แฟคเตอร์	Monthly	<input checked="" type="checkbox"/>	<input type="checkbox"/>	<input type="checkbox"/>		
5	ตรวจสอบและเปลี่ยน หลอดไฟแสดงสถานะต่างๆ(ถ้าจำเป็น)	Monthly	<input checked="" type="checkbox"/>	<input type="checkbox"/>	<input type="checkbox"/>		
6	ตรวจสอบและทำความสะอาดห้อง MDB	Monthly	<input checked="" type="checkbox"/>	<input type="checkbox"/>	<input type="checkbox"/>		

หมายเหตุ : N = Normal, AB = Abnormal, BK = Breakdown

Feedback	Suggestion
.....
.....
.....

Certification of Work Completion

Check by Technician	Inspect by Senior Technician	Acknowledge By Building Manager
..... Name : Rathapat Udompituch , Aphirak Namwicha , rattakul inbeaw , Keethaphat Nualklab Date : Name : Priwach Tapkong - หัวหน้าช่างอาคาร Date : Name : Date :

Preventive Maintenance

การตรวจสอบการบำรุงรักษาเชิงป้องกัน

15 - Denim Jatujak Condominium Juristic Person



PM Name :	DNJJ-PM Main Distribution Board อาคาร C	WO No. :	80945
Asset Name :	Main Distribution Board No.1	Location :	Building C, Floor 1, MDB ROOM TC FL.G
Asset Code :	MDB -TC-01	Due Date :	2024-08-19T08:09:58.508+07:00
Model :	SIEMENS 3WT8161-8AA03-5AA2	Tags :	Monthly
Asset Serial :	MDB -TC-01		

Task List

No.	Task Name	Tag	Result			Input Detail	Comment
			N	AB	BK		
1	ตรวจสอบสภาพทั่วไป	Monthly	<input checked="" type="checkbox"/>	<input type="checkbox"/>	<input type="checkbox"/>		
2	ตรวจสอบความผิดปกติของเสียงและกลิ่น	Monthly	<input checked="" type="checkbox"/>	<input type="checkbox"/>	<input type="checkbox"/>		
3	ตรวจสอบสภาพของอุปกรณ์ตัดตอนชุดประธาน(Main CB) ด้วยสายตา	Monthly	<input checked="" type="checkbox"/>	<input type="checkbox"/>	<input type="checkbox"/>		
4	ตรวจสอบสภาพและค่าที่อ่านได้จากเครื่องวัดแรงดัน กระแส กิโลวัตต์และค่าเพาเวอร์แฟคเตอร์	Monthly	<input checked="" type="checkbox"/>	<input type="checkbox"/>	<input type="checkbox"/>		
5	ตรวจสอบและเปลี่ยน หลอดไฟแสดงสถานะต่างๆ(ถ้าจำเป็น)	Monthly	<input checked="" type="checkbox"/>	<input type="checkbox"/>	<input type="checkbox"/>		
6	ตรวจสอบและทำความสะอาดห้อง MDB	Monthly	<input checked="" type="checkbox"/>	<input type="checkbox"/>	<input type="checkbox"/>		

หมายเหตุ : N = Normal, AB = Abnormal, BK = Breakdown

Feedback	Suggestion
.....
.....
.....

Certification of Work Completion

Check by Technician	Inspect by Senior Technician	Acknowledge By Building Manager
..... Name : Saharat Suwannaget , rattakul inbeaw , Keethaphat Nuaklab , Kritsada Thanyavitchayawet Date : Name : Priwach Tapkong - หัวหน้าช่างอาคาร Date : Name : Date :

Preventive Maintenance

การตรวจสอบการบำรุงรักษาเชิงป้องกัน

15 - Denim Jatujak Condominium Juristic Person



PM Name :	DNJJ-PM Main Distribution Board อาคาร C	WO No. :	80946
Asset Name :	Main Distribution Board No.2	Location :	Building C, Floor 1, MDB ROOM TC FL.G
Asset Code :	MDB -TC-02	Due Date :	2024-08-19T08:09:58.508+07:00
Model :	SIEMENS 3WT8161-8AA03-5AA2	Tags :	Monthly
Asset Serial :	MDB -TC-02		

Task List

No.	Task Name	Tag	Result			Input Detail	Comment
			N	AB	BK		
1	ตรวจสอบสภาพทั่วไป	Monthly	<input checked="" type="checkbox"/>	<input type="checkbox"/>	<input type="checkbox"/>		
2	ตรวจสอบความผิดปกติของเสียงและกลิ่น	Monthly	<input checked="" type="checkbox"/>	<input type="checkbox"/>	<input type="checkbox"/>		
3	ตรวจสอบสภาพของอุปกรณ์ตัดตอนชุดประธาน(Main CB) ด้วยสายตา	Monthly	<input checked="" type="checkbox"/>	<input type="checkbox"/>	<input type="checkbox"/>		
4	ตรวจสอบสภาพและค่าที่อ่านได้จากเครื่องวัดแรงดัน กระแส กิโลวัตต์และค่าเพาเวอร์แฟคเตอร์	Monthly	<input checked="" type="checkbox"/>	<input type="checkbox"/>	<input type="checkbox"/>		
5	ตรวจสอบและเปลี่ยน หลอดไฟแสดงสถานะต่างๆ(ถ้าจำเป็น)	Monthly	<input checked="" type="checkbox"/>	<input type="checkbox"/>	<input type="checkbox"/>		
6	ตรวจสอบและทำความสะอาดห้อง MDB	Monthly	<input checked="" type="checkbox"/>	<input type="checkbox"/>	<input type="checkbox"/>		

หมายเหตุ : N = Normal, AB = Abnormal, BK = Breakdown

Feedback	Suggestion
.....
.....
.....

Certification of Work Completion

Check by Technician	Inspect by Senior Technician	Acknowledge By Building Manager
..... Name : Saharat Suwannaget , rattakul inbeaw , Keethaphat Nuaklab , Kritsada Thanyavitchayawet Date : Name : Priwach Tapkong - หัวหน้าช่างอาคาร Date : Name : Date :

Preventive Maintenance

การตรวจสอบการบำรุงรักษาเชิงป้องกัน

15 - Denim Jatujak Condominium Juristic Person



PM Name :	DNJJ-PM Main Distribution Board อาคาร C	WO No. :	80947
Asset Name :	Main Distribution Board No.1	Location :	Building C, Floor 1, MDB ROOM TC FL.G
Asset Code :	MDB -TC-01	Due Date :	2024-09-19T09:17:53.556+07:00
Model :	SIEMENS 3WT8161-8AA03-5AA2	Tags :	Monthly , Quarterly
Asset Serial :	MDB -TC-01		

Task List

No.	Task Name	Tag	Result			Input Detail	Comment
			N	AB	BK		
1	ตรวจสอบสภาพทั่วไป	Monthly	<input checked="" type="checkbox"/>	<input type="checkbox"/>	<input type="checkbox"/>		
2	ตรวจสอบความผิดปกติของเสียงและกลิ่น	Monthly	<input checked="" type="checkbox"/>	<input type="checkbox"/>	<input type="checkbox"/>		
3	ตรวจสอบสภาพของอุปกรณ์ตัดตอนชุดประธาน(Main CB) ด้วยสายตา	Monthly	<input checked="" type="checkbox"/>	<input type="checkbox"/>	<input type="checkbox"/>		
4	ตรวจสอบสภาพและค่าที่อ่านได้จากเครื่องวัดแรงดัน กระแส กิโลวัตต์และค่าเพาเวอร์แฟคเตอร์	Monthly	<input checked="" type="checkbox"/>	<input type="checkbox"/>	<input type="checkbox"/>		
5	ตรวจสอบและเปลี่ยน หลอดไฟแสดงสถานะต่างๆ(ถ้าจำเป็น)	Monthly	<input checked="" type="checkbox"/>	<input type="checkbox"/>	<input type="checkbox"/>		
6	ตรวจสอบและทำความสะอาดห้อง MDB	Monthly	<input checked="" type="checkbox"/>	<input type="checkbox"/>	<input type="checkbox"/>		
7	ตรวจสอบสภาพของจุดต่อลงดิน	Quarterly	<input checked="" type="checkbox"/>	<input type="checkbox"/>	<input type="checkbox"/>		

หมายเหตุ : N = Normal, AB = Abnormal, BK = Breakdown

Feedback	Suggestion

Certification of Work Completion

Check by Technician	Inspect by Senior Technician	Acknowledge By Building Manager
---------------------	------------------------------	---------------------------------

Certification of Work Completion		
Check by Technician	Inspect by Senior Technician	Acknowledge By Building Manager
<div>-----</div> <div>Name : Aphirak Namwicha , Jakkit Wongkhueng , Saharat Suwannaget , Keethaphat Nualklab , Kritsada Thanyavitchayawet</div> <div>Date : -----</div>	<div>-----</div> <div>Name : Priwach Tapkong - หัวหน้าช่างอาคาร</div> <div>Date : -----</div>	<div>-----</div> <div>Name : -----</div> <div>Date : -----</div>

Preventive Maintenance

การตรวจสอบการบำรุงรักษาเชิงป้องกัน

15 - Denim Jatujak Condominium Juristic Person



PM Name :	DNJJ-PM Main Distribution Board อาคาร C	WO No. :	80948
Asset Name :	Main Distribution Board No.2	Location :	Building C, Floor 1, MDB ROOM TC FL.G
Asset Code :	MDB -TC-02	Due Date :	2024-09-19T09:17:53.556+07:00
Model :	SIEMENS 3WT8161-8AA03-5AA2	Tags :	Monthly , Quarterly
Asset Serial :	MDB -TC-02		

Task List

No.	Task Name	Tag	Result			Input Detail	Comment
			N	AB	BK		
1	ตรวจสอบสภาพทั่วไป	Monthly	<input checked="" type="checkbox"/>	<input type="checkbox"/>	<input type="checkbox"/>		
2	ตรวจสอบความผิดปกติของเสียงและกลิ่น	Monthly	<input checked="" type="checkbox"/>	<input type="checkbox"/>	<input type="checkbox"/>		
3	ตรวจสอบสภาพของอุปกรณ์ตัดตอนชุดประธาน(Main CB) ด้วยสายตา	Monthly	<input checked="" type="checkbox"/>	<input type="checkbox"/>	<input type="checkbox"/>		
4	ตรวจสอบสภาพและค่าที่อ่านได้จากเครื่องวัดแรงดัน กระแส กิโลวัตต์และค่าเพาเวอร์แฟคเตอร์	Monthly	<input checked="" type="checkbox"/>	<input type="checkbox"/>	<input type="checkbox"/>		
5	ตรวจสอบและเปลี่ยน หลอดไฟแสดงสถานะต่างๆ(ถ้าจำเป็น)	Monthly	<input checked="" type="checkbox"/>	<input type="checkbox"/>	<input type="checkbox"/>		
6	ตรวจสอบและทำความสะอาดห้อง MDB	Monthly	<input checked="" type="checkbox"/>	<input type="checkbox"/>	<input type="checkbox"/>		
7	ตรวจสอบสภาพของจุดต่อลงดิน	Quarterly	<input checked="" type="checkbox"/>	<input type="checkbox"/>	<input type="checkbox"/>		

หมายเหตุ : N = Normal, AB = Abnormal, BK = Breakdown

Feedback	Suggestion

Certification of Work Completion

Check by Technician	Inspect by Senior Technician	Acknowledge By Building Manager
---------------------	------------------------------	---------------------------------

Certification of Work Completion		
Check by Technician	Inspect by Senior Technician	Acknowledge By Building Manager
<div>-----</div> <div>Name : Aphirak Namwicha , Jakkit Wongkhueng , Saharat Suwannaget , Keethaphat Nualklab , Kritsada Thanyavitchayawet</div> <div>Date : -----</div>	<div>-----</div> <div>Name : Priwach Tapkong - หัวหน้าช่างอาคาร</div> <div>Date : -----</div>	<div>-----</div> <div>Name : -----</div> <div>Date : -----</div>

Preventive Maintenance

การตรวจสอบการบำรุงรักษาเชิงป้องกัน

15 - Denim Jatujak Condominium Juristic Person



PM Name :	DNJJ-PM Main Distribution Board อาคาร C	WO No. :	80949
Asset Name :	Main Distribution Board No.1	Location :	Building C, Floor 1, MDB ROOM TC FL.G
Asset Code :	MDB -TC-01	Due Date :	2024-10-19T08:16:53.023+07:00
Model :	SIEMENS 3WT8161-8AA03-5AA2	Tags :	Monthly
Asset Serial :	MDB -TC-01		

Task List

No.	Task Name	Tag	Result			Input Detail	Comment
			N	AB	BK		
1	ตรวจสอบสภาพทั่วไป	Monthly	<input checked="" type="checkbox"/>	<input type="checkbox"/>	<input type="checkbox"/>		
2	ตรวจสอบความผิดปกติของเสียงและกลิ่น	Monthly	<input checked="" type="checkbox"/>	<input type="checkbox"/>	<input type="checkbox"/>		
3	ตรวจสอบสภาพของอุปกรณ์ตัดตอนชุดประธาน(Main CB) ด้วยสายตา	Monthly	<input checked="" type="checkbox"/>	<input type="checkbox"/>	<input type="checkbox"/>		
4	ตรวจสอบสภาพและค่าที่อ่านได้จากเครื่องวัดแรงดัน กระแส กิโลวัตต์และค่าเพาเวอร์แฟคเตอร์	Monthly	<input checked="" type="checkbox"/>	<input type="checkbox"/>	<input type="checkbox"/>		
5	ตรวจสอบและเปลี่ยน หลอดไฟแสดงสถานะต่างๆ(ถ้าจำเป็น)	Monthly	<input checked="" type="checkbox"/>	<input type="checkbox"/>	<input type="checkbox"/>		
6	ตรวจสอบและทำความสะอาดห้อง MDB	Monthly	<input checked="" type="checkbox"/>	<input type="checkbox"/>	<input type="checkbox"/>		

หมายเหตุ : N = Normal, AB = Abnormal, BK = Breakdown

Feedback	Suggestion
.....
.....
.....

Certification of Work Completion

Check by Technician	Inspect by Senior Technician	Acknowledge By Building Manager
..... Name : Aphirak Namwicha , Jakkit Wongkhueng , Keethaphat Nuakklab , Kritsada Thanyavitchayawet , Mongkol Sornthong Date : Name : Priwach Tapkong - หัวหน้าช่างอาคาร Date : Name : Date :

Preventive Maintenance

การตรวจสอบการบำรุงรักษาเชิงป้องกัน

15 - Denim Jatujak Condominium Juristic Person



PM Name :	DNJJ-PM Main Distribution Board อาคาร C	WO No. :	80950
Asset Name :	Main Distribution Board No.2	Location :	Building C, Floor 1, MDB ROOM TC FL.G
Asset Code :	MDB -TC-02	Due Date :	2024-10-19T08:16:53.023+07:00
Model :	SIEMENS 3WT8161-8AA03-5AA2	Tags :	Monthly
Asset Serial :	MDB -TC-02		

Task List

No.	Task Name	Tag	Result			Input Detail	Comment
			N	AB	BK		
1	ตรวจสอบสภาพทั่วไป	Monthly	<input checked="" type="checkbox"/>	<input type="checkbox"/>	<input type="checkbox"/>		
2	ตรวจสอบความผิดปกติของเสียงและกลิ่น	Monthly	<input checked="" type="checkbox"/>	<input type="checkbox"/>	<input type="checkbox"/>		
3	ตรวจสอบสภาพของอุปกรณ์ตัดตอนชุดประธาน(Main CB) ด้วยสายตา	Monthly	<input checked="" type="checkbox"/>	<input type="checkbox"/>	<input type="checkbox"/>		
4	ตรวจสอบสภาพและค่าที่อ่านได้จากเครื่องวัดแรงดัน กระแส กิโลวัตต์และค่าเพาเวอร์แฟคเตอร์	Monthly	<input checked="" type="checkbox"/>	<input type="checkbox"/>	<input type="checkbox"/>		
5	ตรวจสอบและเปลี่ยน หลอดไฟแสดงสถานะต่างๆ(ถ้าจำเป็น)	Monthly	<input checked="" type="checkbox"/>	<input type="checkbox"/>	<input type="checkbox"/>		
6	ตรวจสอบและทำความสะอาดห้อง MDB	Monthly	<input checked="" type="checkbox"/>	<input type="checkbox"/>	<input type="checkbox"/>		

หมายเหตุ : N = Normal, AB = Abnormal, BK = Breakdown

Feedback	Suggestion
.....
.....
.....

Certification of Work Completion

Check by Technician	Inspect by Senior Technician	Acknowledge By Building Manager
..... Name : Aphirak Namwicha , Jakkit Wongkhueng , Keethaphat Nuakklab , Kritsada Thanyavitchayawet , Mongkol Sornthong Date : Name : Priwach Tapkong - หัวหน้าช่างอาคาร Date : Name : Date :

Preventive Maintenance

การตรวจสอบการบำรุงรักษาเชิงป้องกัน

15 - Denim Jatujak Condominium Juristic Person



PM Name :	DNJJ-PM Main Distribution Board อาคาร C	WO No. :	80951
Asset Name :	Main Distribution Board No.1	Location :	Building C, Floor 1, MDB ROOM TC FL.G
Asset Code :	MDB -TC-01	Due Date :	2024-11-19T08:19:18.117+07:00
Model :	SIEMENS 3WT8161-8AA03-5AA2	Tags :	Monthly
Asset Serial :	MDB -TC-01		

Task List

No.	Task Name	Tag	Result			Input Detail	Comment
			N	AB	BK		
1	ตรวจสอบสภาพทั่วไป	Monthly	<input checked="" type="checkbox"/>	<input type="checkbox"/>	<input type="checkbox"/>		
2	ตรวจสอบความผิดปกติของเสียงและกลิ่น	Monthly	<input checked="" type="checkbox"/>	<input type="checkbox"/>	<input type="checkbox"/>		
3	ตรวจสอบสภาพของอุปกรณ์ตัดตอนชุดประธาน(Main CB) ด้วยสายตา	Monthly	<input checked="" type="checkbox"/>	<input type="checkbox"/>	<input type="checkbox"/>		
4	ตรวจสอบสภาพและค่าที่อ่านได้จากเครื่องวัดแรงดัน กระแส กิโลวัตต์และค่าเพาเวอร์แฟคเตอร์	Monthly	<input checked="" type="checkbox"/>	<input type="checkbox"/>	<input type="checkbox"/>		
5	ตรวจสอบและเปลี่ยน หลอดไฟแสดงสถานะต่างๆ(ถ้าจำเป็น)	Monthly	<input checked="" type="checkbox"/>	<input type="checkbox"/>	<input type="checkbox"/>		
6	ตรวจสอบและทำความสะอาดห้อง MDB	Monthly	<input checked="" type="checkbox"/>	<input type="checkbox"/>	<input type="checkbox"/>		

หมายเหตุ : N = Normal, AB = Abnormal, BK = Breakdown

Feedback	Suggestion
.....
.....
.....

Certification of Work Completion

Check by Technician	Inspect by Senior Technician	Acknowledge By Building Manager
..... Name : Saharat Suwannaget , rattakul inbeaw , Kritsada Thanyavitchayawet Date : Name : Priwach Tapkong - หัวหน้าช่างอาคาร Date : Name : Date :

Preventive Maintenance

การตรวจสอบการบำรุงรักษาเชิงป้องกัน

15 - Denim Jatujak Condominium Juristic Person



PM Name :	DNJJ-PM Main Distribution Board อาคาร C	WO No. :	80952
Asset Name :	Main Distribution Board No.2	Location :	Building C, Floor 1, MDB ROOM TC FL.G
Asset Code :	MDB -TC-02	Due Date :	2024-11-19T08:19:18.117+07:00
Model :	SIEMENS 3WT8161-8AA03-5AA2	Tags :	Monthly
Asset Serial :	MDB -TC-02		

Task List

No.	Task Name	Tag	Result			Input Detail	Comment
			N	AB	BK		
1	ตรวจสอบสภาพทั่วไป	Monthly	<input checked="" type="checkbox"/>	<input type="checkbox"/>	<input type="checkbox"/>		
2	ตรวจสอบความผิดปกติของเสียงและกลิ่น	Monthly	<input checked="" type="checkbox"/>	<input type="checkbox"/>	<input type="checkbox"/>		
3	ตรวจสอบสภาพของอุปกรณ์ตัดตอนชุดประธาน(Main CB) ด้วยสายตา	Monthly	<input checked="" type="checkbox"/>	<input type="checkbox"/>	<input type="checkbox"/>		
4	ตรวจสอบสภาพและค่าที่อ่านได้จากเครื่องวัดแรงดัน กระแส กิโลวัตต์และค่าเพาเวอร์แฟคเตอร์	Monthly	<input checked="" type="checkbox"/>	<input type="checkbox"/>	<input type="checkbox"/>		
5	ตรวจสอบและเปลี่ยน หลอดไฟแสดงสถานะต่างๆ(ถ้าจำเป็น)	Monthly	<input checked="" type="checkbox"/>	<input type="checkbox"/>	<input type="checkbox"/>		
6	ตรวจสอบและทำความสะอาดห้อง MDB	Monthly	<input checked="" type="checkbox"/>	<input type="checkbox"/>	<input type="checkbox"/>		

หมายเหตุ : N = Normal, AB = Abnormal, BK = Breakdown

Feedback	Suggestion
.....
.....
.....

Certification of Work Completion

Check by Technician	Inspect by Senior Technician	Acknowledge By Building Manager
..... Name : Saharat Suwannaget , rattakul inbeaw , Kritsada Thanyavitchayawet Date : Name : Priwach Tapkong - หัวหน้าช่างอาคาร Date : Name : Date :